

クルーズ代金表

 PRINCESS®

プリンセス・クルーズ

日本発着クルーズ ダイヤモンド・プリンセス  
【横浜発着】日本・韓国・台湾 2025



代金表有効期間：2023年9月28日～2025年8月25日

サービスおよびクルーズの詳細は、  
ウェブサイトおよびプリンセス・クルーズ日本発着  
クルーズ(本誌)をご参照ください。

# プリンセス・クルーズ 料金プラン

ご希望に合わせて選べる3つの料金プラン。

クルーズ代金に加え、ドリンクパッケージや高速Wi-Fiなどが含まれるお得なプランもご用意しました。

適用コース 全コース



## プリンセス・スタンダード(クルーズ代金)

クルーズ代金には移動費、食費、宿泊費、船内アクティビティ、「メダリオン・クラス」のサービスが含まれて1泊1万円台からお得にクルーズをお楽しみいただけます。



## プリンセス・プラス

クルーズ代金に**充実のサービス**が含まれます。



### 【その他のサービス】

- オーシャン・ナウでのお食事や商品のご注文とお届け(無制限)
- プレミアム・デザート(1日2回まで)
- フィットネス・クラス(クルーズ中2回まで)
- ジュース・バー(無制限)

これらのサービスを個別で追加すると  
お一人様1泊あたり  
19,000円相当のところを  
**8,500円**でご提供

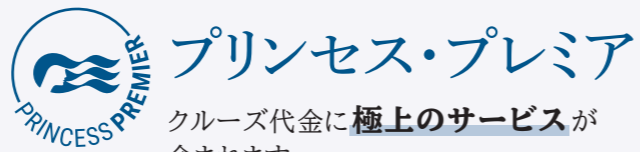

## プリンセス・プレミア

クルーズ代金に**極上のサービス**が含まれます。

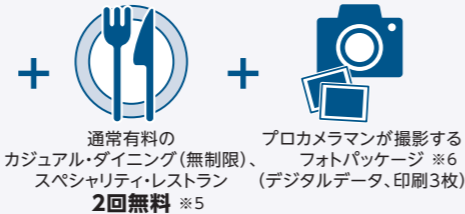
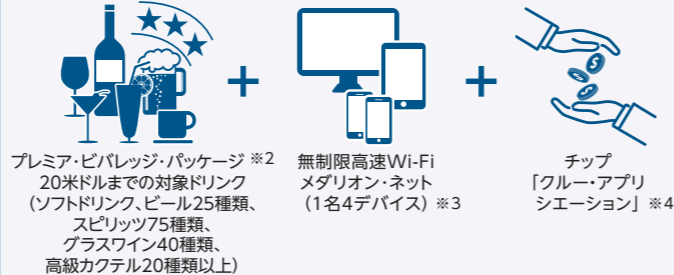

### 【その他のサービス】

- オーシャン・ナウでのお食事や商品のご注文とお届け(無制限)
- プレミアム・デザート(無制限)
- フィットネス・クラス(無制限)
- ジュース・バー(無制限)
- プリンセス・シアターの座席予約(オリジナルのプロダクション・ショーのみ)
- メダリオン専用アクセサリ

これらのサービスを個別で追加すると  
お一人様1泊あたり  
34,000円相当のところを  
**12,500円**でご提供

※1 プリンセス・スタンダードは、オーシャン・ナウをご利用の場合、別途追加料金がかかります。 ※2 アルコールは1日15杯まで、ソフトドリンクは無制限でご注文いただけます。日本発着クルーズでは乗船日時点で20歳以上の方対象。20歳未満の方は、コーヒー&ソーダ・パッケージとなります。コーヒー&ソーダ・パッケージには、お土産タンブラー、グラスファウンテンソーダ、フルーツジュース、スペシャルティ・コーヒー、紅茶、フラッパ、ミルクシェイク、エナジードリンクなどが含まれます(一部除外メニューあり)。除外メニューについては25%割引で提供いたします。 ※3 船の航行エリアによっては船がりにくい場合もございます。 ※4 その他のサービスに対するチップはその都度お客様の判断でお願いいたします。 ※5 クルーズ中に本特典を2回ご利用いただけなかった場合でも、払戻、引換、繰越の対象にはなりません。海(Kai)寿司はカジュアル・ダイニング、サバティニイタリアン・トラットリア、シユラスカリア・ブラジリアン・グリルはスペシャルティ・レストランとなります。 ※6 船内で撮影した写真を最大8×10インチサイズで3枚まで印刷してお持ち帰りいただけます。また、「メダリオン・クラス」アプリからのダウンロード、船内フォトギャラリーからUSBへ転送することで、枚数制限なくお持ち帰り可能です(デジタル形式のみ)。

## 早期予約割引2倍

適用コース 全コース

早期にご予約の上、予約金をお支払いいただいたお客様には、料金プラン・客室カテゴリーに応じてクルーズ代金を割引いたします。

適用期間 2024年1月31日(水)までのご予約

| 客室カテゴリー                                      | 割引金額(1名あたり) |           |              |
|--|-------------|-----------|--------------|
|  | 2名1室利用      |           |              |
|  | プリンセス・プレミア  | プリンセス・プラス | プリンセス・スタンダード |
| スイート、リザーブ・コレクション・ジュニア・スイート、ジュニア・スイート、海側バルコニー | ¥60,000     |           | ¥40,000      |
| 海側、海側(視界が遮られます)、内側                           | ¥20,000     |           |              |

※左記の割引金額は、2人部屋を2名で利用した場合の1名あたりの割引額です。  
※1室1名利用の場合は、左記の200%の割引額となります。  
※1室あたり2名までが対象となります。  
※3~4名で1室利用時の3~4人目は、対象外となります。  
※割引期間終了後のご予約の変更(予約者名/出発日/乗船地(区間クルーズの場合)/客室カテゴリー/料金プラン等)は、割引の対象外となります。  
※キャプテンズ・サークル・メンバー(リピーター)割引との併用が可能です。  
※各コースの販売上限数に達した場合、対象コースおよび対象カテゴリーに空室があっても割引の対象外となります。  
※早期予約割引との併用はできません。

## 早期予約割引

適用コース 全コース

早期にご予約の上、予約金をお支払いいただいたお客様には、料金プラン・客室カテゴリーに応じてクルーズ代金を割引いたします。

適用期間 2024年6月30日(日)までのご予約

| 客室カテゴリー                                      | 割引金額(1名あたり) |           |              |
|--|-------------|-----------|--------------|
|  | 2名1室利用      |           |              |
|  | プリンセス・プレミア  | プリンセス・プラス | プリンセス・スタンダード |
| スイート、リザーブ・コレクション・ジュニア・スイート、ジュニア・スイート、海側バルコニー | ¥30,000     |           | ¥20,000      |
| 海側、海側(視界が遮られます)、内側                           | ¥10,000     |           |              |

※左記の割引金額は、2人部屋を2名で利用した場合の1名あたりの割引額です。  
※1室1名利用の場合は、左記の200%の割引額となります。  
※1室あたり2名までが対象となります。  
※3~4名で1室利用時の3~4人目は、対象外となります。  
※割引期間終了後のご予約の変更(予約者名/出発日/乗船地(区間クルーズの場合)/客室カテゴリー/料金プラン等)は、割引の対象外となります。  
※キャプテンズ・サークル・メンバー(リピーター)割引との併用が可能です。  
※各コースの販売上限数に達した場合、対象コースおよび対象カテゴリーに空室があっても割引の対象外となります。  
※早期予約割引2倍との併用はできません。各コースの早期予約割引2倍の販売上限数に達した場合、早期予約割引が適用されます。

## 3~4人目特別料金

適用コース 全コース

スイート、リザーブ・コレクション・ジュニア・スイート、ジュニア・スイート客室をご成約のお客様は3~4人目のクルーズ代金が特別料金でご利用いただけます。

適用期間 2024年6月30日(日)までのご予約

| 客室カテゴリー                              | 3~4人目代金        |               |              |
|--------------------------------------|----------------|---------------|--------------|
|                                      | プリンセス・プレミア     | プリンセス・プラス     | プリンセス・スタンダード |
| スイート、リザーブ・コレクション・ジュニア・スイート、ジュニア・スイート | ¥12,500<br>×泊数 | ¥8,500<br>×泊数 | 無料           |

※3~4人対応の客室数および、受け入れ数には限りがありますので、予約状況により、利用できない場合があります。詳細はご予約時にお問い合わせください。  
※適用期間終了後のご予約の変更(予約者名/出発日/乗船地(区間クルーズの場合)/客室カテゴリー/料金プラン等)は、特典の対象外となります。  
※3~4人目はソファベッドまたはブルマンベッド(壁または天井付けの折りたたみベッド)になります。事前リクエストはできません。  
※ブルマンベッド(壁または天井付けの折りたたみベッド)は9歳未満のお子様のご利用は極力お控えいただけますようお願いいたします。  
※ファミリースイートは、5~6人目が対象となります。  
※プリンセス・スタンダード(クルーズ代金)には食費、宿泊費、移動費、エンターテインメント費が含まれます。租税、国際観光旅客税、手数料および港湾費用、チップ代「クルー・アプリ・シェーション」(プリンセス・プラスおよびプリンセス・プレミアでお申し込みの場合、チップ代金が含まれます)、一部の有料施設・有料ダイニングなどは含まれませんので、別途お支払いいただきます。  
※期間中のご成約時にお部屋の確保ができていない場合を対象とします。

## リピートするとさらにお得に!

適用コース 全コース



## キャプテンズ・サークル・メンバー(リピーター)割引

日本発着クルーズの特典として、キャプテンズ・サークル・メンバー(リピーター)限定で下記の金額を割引いたします。

適用期間 2024年1月31日(水)までのご予約

| 客室カテゴリー                                      | 割引金額(1名あたり) |
|--|-------------|
|  | 2名1室利用      |
| スイート、リザーブ・コレクション・ジュニア・スイート、ジュニア・スイート、海側バルコニー | ¥10,000     |
| 海側、海側(視界が遮られます)、内側                           | ¥5,000      |

※左記の割引金額は、2人部屋を2名で利用した場合の1名あたりの割引額です。  
※1室1名利用の場合は、左記の200%の割引額となります。  
※1室あたり2名までが対象となります。同室を利用するお客様がリピーターでない場合でも、2名共に割引が適用されます。  
※3~4名で1室利用時の3~4人目は、対象外となります。  
※キャプテンズ・サークル番号をご予約時にお申し出ください(ご予約時にお申し出いただけない場合、適用できない場合もございます)。  
※乗船履歴が確認できない場合は、当時の乗船書類を確認させていただくことがございます。乗船の証明として、過去の乗船書類を使用する場合、反映までにお時間がかかる場合がございます。左記期間に間に合わない場合は適用出来かねますのでお時間の余裕をもってご申告ください。  
※割引期間終了後のご予約の変更(予約者名/出発日/乗船地(区間クルーズの場合)/客室カテゴリー/料金プラン等)は、割引の対象外となります。

## 船上予約特典

適用コース 全コース

船内の「フューチャー・クルーズ・デスク」では次回のクルーズ予約を承っています。デポジット<予約金:お一人様10,000円>をお預けいただくことで、コースが確定している場合でも未定の場合でも、次回クルーズの宿泊数や客室カテゴリーに応じて、次回ご乗船の際に船内で使用できるオンボード・クレジット(船内お小遣い)をプレゼントいたします(1室2名様まで)。詳細はフューチャー・クルーズ・デスク担当者までお問い合わせください。

| 客室カテゴリー                                      | オンボード・クレジット<br>付与額(1名あたり) |        |
|--|---------------------------|--------|
|  | 2名1室利用                    |        |
| スイート、リザーブ・コレクション・ジュニア・スイート、ジュニア・スイート、海側バルコニー | 7~10泊                     | 50米ドル  |
|  | 11~16泊                    | 100米ドル |
| 海側、海側(視界が遮られます)、内側                           | 7~10泊                     | 25米ドル  |
|  | 11~16泊                    | 75米ドル  |

※下船後、船上にて受け取られた確認書をご持参の上、お申し出ください。※一部ご利用いただけないクルーズがあります。※フューチャー・クルーズ・デポジットをお預けになった後の新規のご予約が対象となります。

※写真はすべてイメージです。

princesscruises.jp

# 「メダリオン・クラス」で快適な時間を実現

メダリオン・クラスでは、お客様一人ひとりに合わせた究極のクルーズをお楽しみいただけます。無料提供\*のウェアラブルデバイス(従来のクルーズカードに代わるメダル型端末)「メダリオン」と専用アプリ「メダリオン・クラス」が、お客様のご要望に合わせたきめ細かいサービスを提供します。さらに洋上最速クラスのWi-Fiが、スムーズなインターネット環境を実現。快適で質の高いクルーズをサポートします。

\*メダル型端末はクルーズ代金に含まれます。ネックレスやウォッチ型ベルトなどのアクセサリは船内にて別売りとなります。

## メダリオン

お客様の位置情報を利用したサービスの提供や優れたタッチレス機能を実現します。カスタマイズされたサービスとインタラクティブなエンターテイメントの提供のほか、船内および港でのお客様と乗務員間の接触を減らします。

※サービスの内容は変更になる場合がございます。予めご了承ください。

「メダリオン」、  
「メダリオン・ネット」  
について詳しくはウェブサイト  
でご確認ください。



## Ocean Ready™

### オーシャン・レディ

### スムーズなチェックイン



お客様には、専用アプリをダウンロードしてパスポート情報、船内会計、船内でのご要望などを予め登録しておいていただきます。そうすることでチェックイン時の混雑を回避します。

### 客室のスマートキー



お客様が「メダリオン」を装着した状態で客室に近づくと、センサーが本人確認情報を読み取ってドアを自動で解錠します。入退室はともスムーズで、キーを持ち歩くわずらわしさもありません。アニバーサリーやロイヤリティ・プログラムのランクは、客室ドア横のディスプレイに表示されます。

## Ocean View™

### オーシャン・ビュー

### 客室TV



客室のテレビまたはモバイルデバイスを利用して、ビデオ・オンデマンドシステムを鑑賞できます。お好きな時間にお好きな場所でお好みのオリジナル番組や映画をお楽しみください。

### 密を避けた緊急避難訓練



クルーズでは乗船時に避難訓練が義務付けられています。安全ビデオは客室のテレビのほか、専用アプリをご利用いただくことでご自身のデバイスから船内のお好きな場所からでも視聴可能です。出航前の指定時間にマスターステーション(避難場所)にお越しいただくと、乗務員がお客様のメダリオンの情報から、避難場所へ訪れたことを記録します。

## Ocean Now®

### オーシャン・ナウ

### お食事や商品のご注文とお届け



各種デバイスから専用アプリにアクセスし、食事や飲み物、船内ショップの商品などを注文すると、船内のどこへでも直接お届け。ソーシャルディスタンスを確保しながら、クルーズをお楽しみいただけます。

※プリンセス・スタンダードでお申し込みの方はオーシャン・ナウでのお食事と商品のご注文が有料となります。

## Journey View™

### ジャーニー・ビュー

### 船内プログラムの確認



船内のディスプレイやお客様の各種デバイスに、すべての船内プログラムを時系列で表示します。スケジュールはブックマーク機能を使って自分専用の予定表も作成できます。

## Ocean Compass™

### オーシャン・コンパス

### ご家族やご友人の位置情報確認

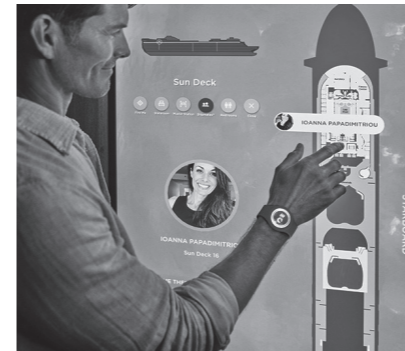

専用アプリを利用すれば、船内にいるご家族やご友人の居場所を確認し、メッセージをやり取りできると同時に、そこまでのルートをわかりやすくナビゲート。広い船内でも各エリアへ迷わず移動することができ、ご同行者との待ち合わせもスムーズに行うことが可能です。

## Medallion Pay™

### メダリオン・ペイ

### タッチレス決済



専用アプリを利用して、フードやドリンク、ランドリートークンなどをタッチレスで購入が可能です。乗務員へカードを渡したり暗証番号を入力したりすることなく、登録された顔写真と場所を照合して身元を確認します。クルーズ中のご利用明細はスマートフォンや客室のテレビから簡単にご確認いただけます。

## 新しい働き方のスタイル

### スムーズなオンライン環境で洋上ならではのワーケーションを

ワーケーションとは、ワーク(仕事)とバケーション(休暇)を組み合わせた造語で、観光地やリゾートなどでテレワーク(リモートワーク)を実施する新しい働き方です。船内どこでもインターネットが接続できるため、客室や共有スペース、プールデッキでも業務を行っていただけます。オンとオフの時間を両立させ、充実した時間をお過ごしください。

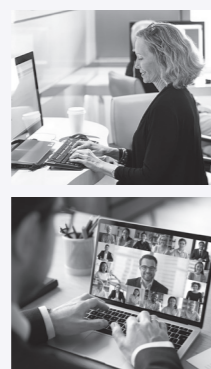

## メダリオン・ネット

「メダリオン・ネット」は、船上でもスピーディーで確実かつ制限のないインターネット環境を、お手頃な価格でお楽しみいただける、洋上最速クラスのWi-Fiサービスです。Eメールやビデオ通話、SNS投稿、お気に入りのテレビ番組や映画などの動画ストリーミングを船上でも快適にご利用いただけます。より便利になったインターネット・サービスで、充実した旅をお楽しみください。

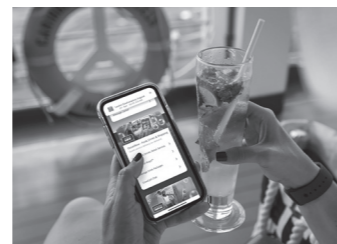

## Play Ocean®

### プレイ・オーシャン

### インタラクティブ・ゲーム



「デジタル借り物競争」や、オリジナルキャラクター(アバター)を作成するゲームをご提供。プールサイドにある屋外シアタームービーズ・アンダー・ザ・スターズの大型スクリーン上で、インタラクティブ・ゲームをお楽しみいただくこともできます。

## Ocean® Casino

### オーシャン・カジノ

### オンライン・カジノ



「オーシャン・カジノ」では、オンライン上で、スロット、ポーカー、ビンゴ、ルーレット、キノ、ロッタリーなどのゲームをお楽しみいただけます。



2025 3月 クルーズ番号 M509

# 花時の西方見聞録! 悠久の西日本と韓国 12日間

| 日付     | 寄港地      | 入港 | 出港          | 宿泊  |
|--------|----------|----|-------------|-----|
| 3/25 火 | 横浜       | 日本 | 午後乗船 16:00  | 船中泊 |
| 26 水   | クルーズ     | —  | —           | 船中泊 |
| 27 木   | 広島       | 日本 | 08:00 18:00 | 船中泊 |
| 28 金   | 関門海峡クルーズ | —  | 05:00 07:00 | 船中泊 |
| 29 土   | 釜山       | 韓国 | 07:00 18:00 | 船中泊 |
| 30 日   | 長崎       | 日本 | 08:00 18:00 | 船中泊 |
| 31 月   | 鹿児島      | 日本 | 07:00 16:00 | 船中泊 |
| 4/ 1 火 | 松山       | 日本 | 09:00 18:00 | 船中泊 |
| 2 水    | 高知       | 日本 | 08:00 18:00 | 船中泊 |
| 3 木    | 神戸       | 日本 | 07:00 19:00 | 船中泊 |
| 4 金    | 清水       | 日本 | 13:00 21:00 | 船中泊 |
| 5 土    | 横浜       | 日本 | 午前下船        | —   |

🍴 食事:朝11回・昼10回・夜11回 ●最少催行人員:1人

※基本的に各寄港地は自由行動となります。※寄港地では自由散策もしくはシアアクスカーション(寄港地観光ツアー:別料金)をご利用ください。  
※潮流の状況により、関門海峡の通過時間が変わるため、次港の入港時間が変更になる可能性があります。



2025 4月 クルーズ番号 M510

# 対馬海流 春景色と韓国 12日間

| 日付     | 寄港地    | 入港 | 出港          | 宿泊  |
|--------|--------|----|-------------|-----|
| 4/ 5 土 | 横浜     | 日本 | 午後乗船 16:00  | 船中泊 |
| 6 日    | クルーズ   | —  | —           | 船中泊 |
| 7 月    | 長崎     | 日本 | 09:00 18:00 | 船中泊 |
| 8 火    | 釜山     | 韓国 | 07:00 17:00 | 船中泊 |
| 9 水    | 境港     | 日本 | 09:00 19:00 | 船中泊 |
| 10 木   | 舞鶴     | 日本 | 07:00 19:00 | 船中泊 |
| 11 金   | 金沢     | 日本 | 07:00 17:00 | 船中泊 |
| 12 土   | 酒田(山形) | 日本 | 08:00 18:00 | 船中泊 |
| 13 日   | 秋田     | 日本 | 08:00 18:00 | 船中泊 |
| 14 月   | 青森     | 日本 | 07:00 17:00 | 船中泊 |
| 15 火   | クルーズ   | —  | —           | 船中泊 |
| 16 水   | 横浜     | 日本 | 午前下船        | —   |

🍴 食事:朝11回・昼10回・夜11回 ●最少催行人員:1人

※基本的に各寄港地は自由行動となります。※寄港地では自由散策もしくはシアアクスカーション(寄港地観光ツアー:別料金)をご利用ください。



各コースの詳細情報はウェブサイトをご確認ください



| 出発日・コース名                            | 3/25 [M509] 花時の西方見聞録! 悠久の西日本と韓国 12日間 |                                    |                       |   |                                    |                  | 横浜発着    |
|-------------------------------------|--------------------------------------|------------------------------------|-----------------------|---|------------------------------------|------------------|---------|
| 日程                                  | 11泊12日                               |                                    |                       |   |                                    |                  |         |
| 内容                                  | プリンセス・プラス                            |                                    |                       | プリンセス・スタンダード(クルーズ代金)  |                                    |                  |         |
|                                     | [早期予約割引]2倍<br>2024年1月31日までの<br>お申し込み | [早期予約割引]<br>2024年6月30日までの<br>お申し込み | 通常価格                  | [早期予約割引]2倍<br>2024年1月31日までの<br>お申し込み                          | [早期予約割引]<br>2024年6月30日までの<br>お申し込み | 通常価格             |         |
| ブランド・スイート                           | ¥1,108,500                           | ¥1,138,500                         | ¥1,168,500            | ¥1,035,000  | ¥1,055,000                         | ¥1,075,000       |         |
| オーナーズ・スイート                          | ¥1,032,500                           | ¥1,062,500                         | ¥1,092,500            | ¥959,000  | ¥979,000                           | ¥999,000         |         |
| ペントハウス・スイート(船尾)                     | ¥956,500                             | ¥986,500                           | ¥1,016,500            | ¥883,000  | ¥903,000                           | ¥923,000         |         |
| ペントハウス・スイート(中央)                     | ¥918,500                             | ¥948,500                           | ¥978,500              | ¥845,000  | ¥865,000                           | ¥885,000         |         |
| プレミアム・スイート                          | ¥880,500                             | ¥910,500                           | ¥940,500              | ¥807,000  | ¥827,000                           | ¥847,000         |         |
| ヴィスタ・スイート                           | ¥861,500                             | ¥891,500                           | ¥921,500              | ¥788,000  | ¥808,000                           | ¥828,000         |         |
| ファミリー・スイート                          | ¥382,500                             | ¥412,500                           | ¥442,500              | ¥309,000  | ¥329,000                           | ¥349,000         |         |
| リザーブ・コレクション・ジュニア・スイート               | ¥611,500                             | ¥641,500                           | ¥671,500              | ¥538,000  | ¥558,000                           | ¥578,000         |         |
| ジュニア・スイート(中央)                       | ¥547,500                             | ¥577,500                           | ¥607,500              | ¥474,000  | ¥494,000                           | ¥514,000         |         |
| ジュニア・スイート(前方/後方)                    | ¥481,500                             | ¥511,500                           | ¥541,500              | ¥408,000  | ¥428,000                           | ¥448,000         |         |
| 海側バルコニー(中央)                         | ¥404,500                             | ¥434,500                           | ¥464,500              | ¥331,000  | ¥351,000                           | ¥371,000         |         |
| 海側バルコニー(前方/後方)                      | ¥391,500                             | ¥421,500                           | ¥451,500              | ¥318,000  | ¥338,000                           | ¥358,000         |         |
| 海側                                  | ¥351,500                             | ¥361,500                           | ¥371,500              | ¥258,000  | ¥268,000                           | ¥278,000         |         |
| 海側(視界が遮られます)                        | ¥311,500                             | ¥321,500                           | ¥331,500              | ¥218,000  | ¥228,000                           | ¥238,000         |         |
| 内側                                  | ¥289,500                             | ¥299,500                           | ¥309,500              | ¥196,000  | ¥206,000                           | ¥216,000         |         |
| 3~4人目代金<br>(スイート、ジュニア・スイート)         | ¥93,500<br>(2024年6月30日までのお申し込み)      |                                    | 右欄(★)の代金<br>+ ¥93,500 | 無料<br>(2024年6月30日までのお申し込み)                                    |                                    | 上記通常価格の半額<br>(★) |         |
| 3~4人目代金<br>(海側バルコニー、海側、内側)          | ¥211,500                             |                                    |                       | ¥118,000  |                                    |                  |         |
| <b>プリンセス・プレミア</b>                   | <b>¥44,000</b>                       |                                    |                       | プリンセス・プラス代金に左記の差額分を追加でお支払いいただくと、「プリンセス・プレミア」プランへアップグレードが可能です。 |                                    |                  |         |
| 租税、国際観光旅客税、手数料および<br>港湾費用(別途申し受けます) |                                      |                                    |                       |   |                                    |                  | ¥22,950 |

| 出発日・コース名                            | 4/5 [M510] 対馬海流 春景色と韓国 12日間          |                                    |                       |   |                                    |                  | 横浜発着    |
|-------------------------------------|--------------------------------------|------------------------------------|-----------------------|---|------------------------------------|------------------|---------|
| 日程                                  | 11泊12日                               |                                    |                       |   |                                    |                  |         |
| 内容                                  | プリンセス・プラス                            |                                    |                       | プリンセス・スタンダード(クルーズ代金)  |                                    |                  |         |
|                                     | [早期予約割引]2倍<br>2024年1月31日までの<br>お申し込み | [早期予約割引]<br>2024年6月30日までの<br>お申し込み | 通常価格                  | [早期予約割引]2倍<br>2024年1月31日までの<br>お申し込み                          | [早期予約割引]<br>2024年6月30日までの<br>お申し込み | 通常価格             |         |
| ブランド・スイート                           | ¥1,108,500                           | ¥1,138,500                         | ¥1,168,500            | ¥1,035,000  | ¥1,055,000                         | ¥1,075,000       |         |
| オーナーズ・スイート                          | ¥1,032,500                           | ¥1,062,500                         | ¥1,092,500            | ¥959,000  | ¥979,000                           | ¥999,000         |         |
| ペントハウス・スイート(船尾)                     | ¥956,500                             | ¥986,500                           | ¥1,016,500            | ¥883,000  | ¥903,000                           | ¥923,000         |         |
| ペントハウス・スイート(中央)                     | ¥918,500                             | ¥948,500                           | ¥978,500              | ¥845,000  | ¥865,000                           | ¥885,000         |         |
| プレミアム・スイート                          | ¥880,500                             | ¥910,500                           | ¥940,500              | ¥807,000  | ¥827,000                           | ¥847,000         |         |
| ヴィスタ・スイート                           | ¥861,500                             | ¥891,500                           | ¥921,500              | ¥788,000  | ¥808,000                           | ¥828,000         |         |
| ファミリー・スイート                          | ¥382,500                             | ¥412,500                           | ¥442,500              | ¥309,000  | ¥329,000                           | ¥349,000         |         |
| リザーブ・コレクション・ジュニア・スイート               | ¥611,500                             | ¥641,500                           | ¥671,500              | ¥538,000  | ¥558,000                           | ¥578,000         |         |
| ジュニア・スイート(中央)                       | ¥547,500                             | ¥577,500                           | ¥607,500              | ¥474,000  | ¥494,000                           | ¥514,000         |         |
| ジュニア・スイート(前方/後方)                    | ¥481,500                             | ¥511,500                           | ¥541,500              | ¥408,000  | ¥428,000                           | ¥448,000         |         |
| 海側バルコニー(中央)                         | ¥404,500                             | ¥434,500                           | ¥464,500              | ¥331,000  | ¥351,000                           | ¥371,000         |         |
| 海側バルコニー(前方/後方)                      | ¥391,500                             | ¥421,500                           | ¥451,500              | ¥318,000  | ¥338,000                           | ¥358,000         |         |
| 海側                                  | ¥351,500                             | ¥361,500                           | ¥371,500              | ¥258,000  | ¥268,000                           | ¥278,000         |         |
| 海側(視界が遮られます)                        | ¥311,500                             | ¥321,500                           | ¥331,500              | ¥218,000  | ¥228,000                           | ¥238,000         |         |
| 内側                                  | ¥289,500                             | ¥299,500                           | ¥309,500              | ¥196,000  | ¥206,000                           | ¥216,000         |         |
| 3~4人目代金<br>(スイート、ジュニア・スイート)         | ¥93,500<br>(2024年6月30日までのお申し込み)      |                                    | 右欄(★)の代金<br>+ ¥93,500 | 無料<br>(2024年6月30日までのお申し込み)                                    |                                    | 上記通常価格の半額<br>(★) |         |
| 3~4人目代金<br>(海側バルコニー、海側、内側)          | ¥211,500                             |                                    |                       | ¥118,000  |                                    |                  |         |
| <b>プリンセス・プレミア</b>                   | <b>¥44,000</b>                       |                                    |                       | プリンセス・プラス代金に左記の差額分を追加でお支払いいただくと、「プリンセス・プレミア」プランへアップグレードが可能です。 |                                    |                  |         |
| 租税、国際観光旅客税、手数料および<br>港湾費用(別途申し受けます) |                                      |                                    |                       |   |                                    |                  | ¥24,975 |

- 上記代金は、2人部屋を2名で利用した場合の1名あたりの代金です(日本円表記)。
- 2人部屋を1名で利用する場合、1人部屋代金を申し受けます。代金は全カテゴリーにおいてクルーズ代金の200%となります(プリンセス・プラスの料金プランにあたる8,500円×泊数、プリンセス・プレミアの料金プランにあたる12,500円×泊数の代金は200%の対象外となり、各料金プランの100%を申し受けます)。ただし、1人利用客の販売数には、制限がありますので予めご了承ください。予約状況によっては、利用できない場合もあります。予約時にご確認ください。
- 2人部屋を3~4名で利用する場合は、予約状況によっては利用できない場合もあります。詳しくは予約時にお問い合わせください。
- ファミリー・スイート(2ベッドルーム)(最大6名まで利用可能)の代金は、4名で利用した場合の1名あたりの代金です。3名以下ではご利用いただけません。
- 租税、国際観光旅客税、手数料および港湾費用:1名あたりの料金で、別途申し受けます。※国際観光旅客税は出国1回につき、お一人様1,000円を徴収いたします。※乗船時2歳未満は国際観光旅客税対象外となります。※複数回海外の港に寄港するコースは出国の回数分、国際観光旅客税が適用されております。税額は予告なし

- に変更される場合があります。また、為替の影響等によって変動するため、お客様のお申し込み完了の時期によって税額が異なることがあります。直前の変更の場合は、船内会計にて徴収または返金いたします。
- 子ども代金の設定はありません。
- チップ[クルーズ・アプリケーション]:1名1泊あたりスイート客室は18米ドル、リザーブ・コレクション・ジュニア・スイート、ジュニア・スイート客室は17米ドル、その他の客室は16米ドルが船内会計に自動的にチャージされます。料金は予告なく変更になる可能性があります。プリンセス・プラスおよびプリンセス・プレミアでお申し込みの場合はチップ代金が含まれます。
- 設定以外の区間乗下船はできません。
- ブランド・スイートはダブルベッドのみとなります。
- コース、カテゴリーによっては、予約いただけない場合があります。現時点で確実に予約を保証できるものではありません。空き状況については、予約時にお問い合わせください。

## 3~4人目特別料金

スイート、リザーブ・コレクション・ジュニア・スイート、ジュニア・スイート客室をご成約のお客様は3~4人目のクルーズ代金が特別料金でご利用いただけます。

適用期間

2025年日本発着クルーズ 全コース  
▶2024年6月30日(日)までの予約

※詳しくは、P.3をご確認ください。

プリンセス・クルーズ  
メールマガジン  
会員募集!

最新情報やお得な情報など、さまざまなクルーズの魅力をご紹介しますメールマガジン「プリンセス・メール」をお届けします。いますぐクルーズに出かける予定のない方でも、クルーズの世界をお楽しみいただけます。



詳しくはウェブサイトをご確認ください

2025 4月 クルーズ番号 M511

# 北海道周遊と韓国 11日間 A

| 日付     | 寄港地    | 入港 | 出港          | 宿泊  |
|--------|--------|----|-------------|-----|
| 4/16 水 | 横浜     | 日本 | 午後乗船 16:00  | 船中泊 |
| 17 木   | クルージング | —  | —           | 船中泊 |
| 18 金   | 釧路     | 日本 | 08:00 17:00 | 船中泊 |
| 19 土   | 函館     | 日本 | 07:00 17:00 | 船中泊 |
| 20 日   | 小樽     | 日本 | 08:00 17:00 | 船中泊 |
| 21 月   | クルージング | —  | —           | 船中泊 |
| 22 火   | クルージング | —  | —           | 船中泊 |
| 23 水   | 済州島    | 韓国 | 07:00 15:00 | 船中泊 |
| 24 木   | クルージング | —  | —           | 船中泊 |
| 25 金   | 清水     | 日本 | 10:00 20:00 | 船中泊 |
| 26 土   | 横浜     | 日本 | 午前下船        | —   |



🍽️ 食事:朝10回・昼9回・夜10回 ●最少催行人員:1人

※基本的に各寄港地は自由行動となります。  
※寄港地では自由散策もしくはショーエクスカーション(寄港地観光ツアー:別料金)をご利用ください。

| 出発日・コース名                            | 4/16 [M511] 北海道周遊と韓国 11日間 A          |                                    |                       |                                      |                                    |                  | 横浜発着  |
|-------------------------------------|--------------------------------------|------------------------------------|-----------------------|--------------------------------------|------------------------------------|------------------|---|
| 日程                                  | 10泊11日                               |                                    |                       |                                      |                                    |                  |   |
| 内容                                  | プリンセス・プラス                            |                                    |                       | プリンセス・スタンダード(クルーズ代金)                 |                                    |                  |   |
|                                     | [早期予約割引]2倍<br>2024年1月31日までの<br>お申し込み | [早期予約割引]<br>2024年6月30日までの<br>お申し込み | 通常価格                  | [早期予約割引]2倍<br>2024年1月31日までの<br>お申し込み | [早期予約割引]<br>2024年6月30日までの<br>お申し込み | 通常価格             |   |
| ブランド・スイート                           | ¥919,000                             | ¥949,000                           | ¥979,000              | ¥854,000                             | ¥874,000                           | ¥894,000         |   |
| オーナーズ・スイート                          | ¥865,000                             | ¥895,000                           | ¥925,000              | ¥800,000                             | ¥820,000                           | ¥840,000         |   |
| ペントハウス・スイート(船尾)                     | ¥811,000                             | ¥841,000                           | ¥871,000              | ¥746,000                             | ¥766,000                           | ¥786,000         |   |
| ペントハウス・スイート(中央)                     | ¥784,000                             | ¥814,000                           | ¥844,000              | ¥719,000                             | ¥739,000                           | ¥759,000         |   |
| プレミアム・スイート                          | ¥757,000                             | ¥787,000                           | ¥817,000              | ¥692,000                             | ¥712,000                           | ¥732,000         |   |
| ヴィスタ・スイート                           | ¥743,000                             | ¥773,000                           | ¥803,000              | ¥678,000                             | ¥698,000                           | ¥718,000         |   |
| ファミリー・スイート                          | ¥316,000                             | ¥346,000                           | ¥376,000              | ¥251,000                             | ¥271,000                           | ¥291,000         |   |
| リザーブ・コレクション・ジュニア・スイート               | ¥533,000                             | ¥563,000                           | ¥593,000              | ¥468,000                             | ¥488,000                           | ¥508,000         |   |
| ジュニア・スイート(中央)                       | ¥463,000                             | ¥493,000                           | ¥523,000              | ¥398,000                             | ¥418,000                           | ¥438,000         |   |
| ジュニア・スイート(前方/後方)                    | ¥403,000                             | ¥433,000                           | ¥463,000              | ¥338,000                             | ¥358,000                           | ¥378,000         |   |
| 海側バルコニー(中央)                         | ¥335,000                             | ¥365,000                           | ¥395,000              | ¥270,000                             | ¥290,000                           | ¥310,000         |   |
| 海側バルコニー(前方/後方)                      | ¥323,000                             | ¥353,000                           | ¥383,000              | ¥258,000                             | ¥278,000                           | ¥298,000         |   |
| 海側                                  | ¥293,000                             | ¥303,000                           | ¥313,000              | ¥208,000                             | ¥218,000                           | ¥228,000         |   |
| 海側(視界が遮られます)                        | ¥262,000                             | ¥272,000                           | ¥282,000              | ¥177,000                             | ¥187,000                           | ¥197,000         |   |
| 内側                                  | ¥242,000                             | ¥252,000                           | ¥262,000              | ¥157,000                             | ¥167,000                           | ¥177,000         |   |
| 3~4人目代金<br>(スイート、ジュニア・スイート)         | ¥85,000<br>(2024年6月30日までのお申し込み)      |                                    | 右欄(★)の代金<br>+ ¥85,000 | 無料<br>(2024年6月30日までのお申し込み)           |                                    | 上記通常価格の半額<br>(★) |   |
| 3~4人目代金<br>(海側バルコニー、海側、内側)          | ¥203,000                             |                                    |                       | ¥118,000                             |                                    |                  |   |
| <b>プリンセス・プレミア</b>                   | <b>¥40,000</b>                       |                                    |                       |                                      |                                    |                  | プリンセス・プラス代金に左記の差額分を追加でお支払いいただくと、「プリンセス・プレミア」プランへアップグレードが可能です。 |
| 租税、国際観光旅客税、手数料および<br>港湾費用(別途申し受けます) | ¥17,550                              |                                    |                       |                                      |                                    |                  |   |

- 上記代金は、2人部屋を2名で利用した場合の1名あたりの代金です(日本円表記)。
- 2人部屋を1名で利用する場合、1人部屋代金を申し受けます。代金は全カテゴリーにおいてクルーズ代金の200%となります(プリンセス・プラスの料金プランにあたる8,500円×泊数、プリンセス・プレミアの料金プランにあたる12,500円×泊数の代金は200%の対象外となり、各料金プランの100%を申し受けます)。ただし、1人利用客室の販売数には、制限がありますので予めご了承ください。予約状況によっては、利用できない場合もあります。予約時にご確認ください。
- 2人部屋を3~4名で利用する場合は、予約状況によっては利用できない場合もあります。詳しくは予約時にお問い合わせください。
- ファミリー・スイート(2ベッドルーム)(最大6名まで利用可能)の代金は、4名で利用した場合の1名あたりの代金です。3名以下ではご利用いただけません。
- 租税、国際観光旅客税、手数料および港湾費用:1名あたりの料金で、別途申し受けます。※国際観光旅客税は出国1回につき、お一人様1,000円を徴収いたします。※乗船時2歳未満は国際観光旅客税対象外となります。※複数回海外の港に寄港するコースは出国の回数分、国際観光旅客税が適用されております。税額は予告なし

- に変更される場合があります。また、為替の影響等によって変動するため、お客様のお申し込み完了の時期によって税額が異なることがあります。直前の変更の場合は、船内会計にて徴収または返金いたします。
- 子ども代金の設定はありません。
- チップ[クルー・アプリケーション]:1名1泊あたりスイート客室は18米ドル、リザーブ・コレクション・ジュニア・スイート、ジュニア・スイート客室は17米ドル、その他の客室は16米ドルが船内会計に自動的にチャージされます。料金は予告なく変更になる可能性があります。プリンセス・プラスおよびプリンセス・プレミアでお申し込みの場合はチップ代金が含まれます。
- 設定以外の区間乗下船はできません。
- ブランド・スイートはダブルベッドのみとなります。
- コース、カテゴリーによっては、予約いただけない場合があります。現時点で確実に予約を保証できるものではありません。空き状況については、予約時にお問い合わせください。

2025 4月 クルーズ番号 M512

# GWに航く! 南国リゾート 沖縄・台湾クルーズ 11日間

| 日付     | 寄港地    | 入港 | 出港          | 宿泊  |
|--------|--------|----|-------------|-----|
| 4/26 土 | 横浜     | 日本 | 午後乗船 16:00  | 船中泊 |
| 27 日   | クルージング | —  | —           | 船中泊 |
| 28 月   | クルージング | —  | —           | 船中泊 |
| 29 火・祝 | 基隆(台北) | 台湾 | 09:00 19:00 | 船中泊 |
| 30 水   | 花蓮     | 台湾 | 08:00 18:00 | 船中泊 |
| 5/ 1 木 | 石垣島    | 日本 | 07:00 16:00 | 船中泊 |
| 2 金    | 那覇     | 日本 | 07:00 19:00 | 船中泊 |
| 3 土・祝  | クルージング | —  | —           | 船中泊 |
| 4 日・祝  | 鹿児島    | 日本 | 07:00 17:00 | 船中泊 |
| 5 月・祝  | クルージング | —  | —           | 船中泊 |
| 6 火・振  | 横浜     | 日本 | 午前下船        | —   |



🍽️ 食事:朝10回・昼9回・夜10回 ●最少催行人員:1人

※基本的に各寄港地は自由行動となります。  
※寄港地では自由散策もしくはショーエクスカーション(寄港地観光ツアー:別料金)をご利用ください。

| 出発日・コース名                            | 4/26 [M512] GWに航く! 南国リゾート 沖縄・台湾クルーズ 11日間 |                                    |                       |                                      |                                    |                  | 横浜発着  |
|-------------------------------------|--|------------------------------------|-----------------------|--------------------------------------|------------------------------------|------------------|---|
| 日程                                  | 10泊11日                                   |                                    |                       |                                      |                                    |                  |   |
| 内容                                  | プリンセス・プラス                                |                                    |                       | プリンセス・スタンダード(クルーズ代金)                 |                                    |                  |   |
|                                     | [早期予約割引]2倍<br>2024年1月31日までの<br>お申し込み     | [早期予約割引]<br>2024年6月30日までの<br>お申し込み | 通常価格                  | [早期予約割引]2倍<br>2024年1月31日までの<br>お申し込み | [早期予約割引]<br>2024年6月30日までの<br>お申し込み | 通常価格             |   |
| ブランド・スイート                           | ¥1,059,000                               | ¥1,089,000                         | ¥1,119,000            | ¥994,000                             | ¥1,014,000                         | ¥1,034,000       |   |
| オーナーズ・スイート                          | ¥1,005,000                               | ¥1,035,000                         | ¥1,065,000            | ¥940,000                             | ¥960,000                           | ¥980,000         |   |
| ペントハウス・スイート(船尾)                     | ¥951,000                                 | ¥981,000                           | ¥1,011,000            | ¥886,000                             | ¥906,000                           | ¥926,000         |   |
| ペントハウス・スイート(中央)                     | ¥924,000                                 | ¥954,000                           | ¥984,000              | ¥859,000                             | ¥879,000                           | ¥899,000         |   |
| プレミアム・スイート                          | ¥897,000                                 | ¥927,000                           | ¥957,000              | ¥832,000                             | ¥852,000                           | ¥872,000         |   |
| ヴィスタ・スイート                           | ¥883,000                                 | ¥913,000                           | ¥943,000              | ¥818,000                             | ¥838,000                           | ¥858,000         |   |
| ファミリー・スイート                          | ¥421,000                                 | ¥451,000                           | ¥481,000              | ¥356,000                             | ¥376,000                           | ¥396,000         |   |
| リザーブ・コレクション・ジュニア・スイート               | ¥693,000                                 | ¥723,000                           | ¥753,000              | ¥628,000                             | ¥648,000                           | ¥668,000         |   |
| ジュニア・スイート(中央)                       | ¥613,000                                 | ¥643,000                           | ¥673,000              | ¥548,000                             | ¥568,000                           | ¥588,000         |   |
| ジュニア・スイート(前方/後方)                    | ¥553,000                                 | ¥583,000                           | ¥613,000              | ¥488,000                             | ¥508,000                           | ¥528,000         |   |
| 海側バルコニー(中央)                         | ¥385,000                                 | ¥415,000                           | ¥445,000              | ¥320,000                             | ¥340,000                           | ¥360,000         |   |
| 海側バルコニー(前方/後方)                      | ¥373,000                                 | ¥403,000                           | ¥433,000              | ¥308,000                             | ¥328,000                           | ¥348,000         |   |
| 海側                                  | ¥343,000                                 | ¥353,000                           | ¥363,000              | ¥258,000                             | ¥268,000                           | ¥278,000         |   |
| 海側(視界が遮られます)                        | ¥312,000                                 | ¥322,000                           | ¥332,000              | ¥227,000                             | ¥237,000                           | ¥247,000         |   |
| 内側                                  | ¥292,000                                 | ¥302,000                           | ¥312,000              | ¥207,000                             | ¥217,000                           | ¥227,000         |   |
| 3~4人目代金<br>(スイート、ジュニア・スイート)         | ¥85,000<br>(2024年6月30日までのお申し込み)          |                                    | 右欄(★)の代金<br>+ ¥85,000 | 無料<br>(2024年6月30日までのお申し込み)           |                                    | 上記通常価格の半額<br>(★) |   |
| 3~4人目代金<br>(海側バルコニー、海側、内側)          | ¥203,000                                 |                                    |                       | ¥118,000                             |                                    |                  |   |
| <b>プリンセス・プレミア</b>                   | <b>¥40,000</b>                           |                                    |                       |                                      |                                    |                  | プリンセス・プラス代金に左記の差額分を追加でお支払いいただくと、「プリンセス・プレミア」プランへアップグレードが可能です。 |
| 租税、国際観光旅客税、手数料および<br>港湾費用(別途申し受けます) | ¥21,600                                  |                                    |                       |                                      |                                    |                  |   |

## 3~4人目特別料金

スイート、リザーブ・コレクション・ジュニア・スイート、ジュニア・スイート客室をご成約のお客様は3~4人目のクルーズ代金が特別料金でご利用いただけます。

適用期間

2025年日本発着クルーズ 全コース  
▶2024年6月30日(日)までの予約

※詳しくは、P.3をご確認ください。

**プリンセス・クルーズ**  
メールマガジン会員募集!

最新情報やお得な情報など、さまざまなクルーズの魅力をご紹介します。メールマガジン「プリンセス・メール」をお届けします。いますぐクルーズに出かける予定のない方でも、クルーズの世界をお楽しみいただけます。

詳しくはウェブサイトをご確認ください▶

2025 5月 クルーズ番号 M513

## 西日本探訪と韓国 11日間

| 日付       | 寄港地        | 入港      | 出港          | 宿泊  |
|----------|------------|---------|-------------|-----|
| 5/ 6 火・振 | 横浜         | 日本 午後乗船 | 16:00       | 船中泊 |
| 7 水      | 鳥羽★        | 日本      | 07:00 16:00 | 船中泊 |
| 8 木      | 大阪         | 日本      | 08:00 20:00 | 船中泊 |
| 9 金      | 高知         | 日本      | 07:00 17:00 | 船中泊 |
| 10 土     | 広島         | 日本      | 09:00 19:00 | 船中泊 |
| 11 日     | 関門海峡クルージング |         | 05:00 07:00 | 船中泊 |
| 12 月     | 釜山         | 韓国      | 07:00 18:00 | 船中泊 |
| 13 火     | 長崎         | 日本      | 07:00 17:00 | 船中泊 |
| 14 水     | クルージング     |         | —           | 船中泊 |
| 15 木     | 清水         | 日本      | 09:00 18:00 | 船中泊 |
| 16 金     | 横浜         | 日本      | 午前下船        | —   |



🍽️ 食事:朝10回・昼9回・夜10回 ●最少催行人員:1人  
★テンダーボートでの乗下船になります。

※基本的に各寄港地は自由行動となります。※寄港地では自由散策もしくはシアアクスカーション(寄港地観光ツアー:別料金)をご利用ください。  
※潮流の状況により、関門海峡の通過時間が変わるため、次港の入港時間が変更になる可能性があります。

| 出発日・コース名                            | 5/6 [M513] 西日本探訪と韓国 11日間             |                                    |                       |                                      |                                    |                  | 横浜発着 |
|-------------------------------------|--------------------------------------|------------------------------------|-----------------------|--------------------------------------|------------------------------------|------------------|------|
| 日程                                  | 10泊11日                               |                                    |                       |                                      |                                    |                  |      |
| 内容                                  | プリンセス・プラス                            |                                    |                       | プリンセス・スタンダード(クルーズ代金)                 |                                    |                  |      |
|                                     | [早期予約割引]2倍<br>2024年1月31日までの<br>お申し込み | [早期予約割引]<br>2024年6月30日までの<br>お申し込み | 通常価格                  | [早期予約割引]2倍<br>2024年1月31日までの<br>お申し込み | [早期予約割引]<br>2024年6月30日までの<br>お申し込み | 通常価格             |      |
| ブランド・スイート                           | ¥919,000                             | ¥949,000                           | ¥979,000              | ¥854,000                             | ¥874,000                           | ¥894,000         |      |
| オーナーズ・スイート                          | ¥865,000                             | ¥895,000                           | ¥925,000              | ¥800,000                             | ¥820,000                           | ¥840,000         |      |
| ペントハウス・スイート(船尾)                     | ¥811,000                             | ¥841,000                           | ¥871,000              | ¥746,000                             | ¥766,000                           | ¥786,000         |      |
| ペントハウス・スイート(中央)                     | ¥784,000                             | ¥814,000                           | ¥844,000              | ¥719,000                             | ¥739,000                           | ¥759,000         |      |
| プレミアム・スイート                          | ¥757,000                             | ¥787,000                           | ¥817,000              | ¥692,000                             | ¥712,000                           | ¥732,000         |      |
| ヴィスタ・スイート                           | ¥743,000                             | ¥773,000                           | ¥803,000              | ¥678,000                             | ¥698,000                           | ¥718,000         |      |
| ファミリー・スイート                          | ¥316,000                             | ¥346,000                           | ¥376,000              | ¥251,000                             | ¥271,000                           | ¥291,000         |      |
| リザーブ・コレクション・ジュニア・スイート               | ¥533,000                             | ¥563,000                           | ¥593,000              | ¥468,000                             | ¥488,000                           | ¥508,000         |      |
| ジュニア・スイート(中央)                       | ¥463,000                             | ¥493,000                           | ¥523,000              | ¥398,000                             | ¥418,000                           | ¥438,000         |      |
| ジュニア・スイート(前方/後方)                    | ¥403,000                             | ¥433,000                           | ¥463,000              | ¥338,000                             | ¥358,000                           | ¥378,000         |      |
| 海側バルコニー(中央)                         | ¥335,000                             | ¥365,000                           | ¥395,000              | ¥270,000                             | ¥290,000                           | ¥310,000         |      |
| 海側バルコニー(前方/後方)                      | ¥323,000                             | ¥353,000                           | ¥383,000              | ¥258,000                             | ¥278,000                           | ¥298,000         |      |
| 海側                                  | ¥293,000                             | ¥303,000                           | ¥313,000              | ¥208,000                             | ¥218,000                           | ¥228,000         |      |
| 海側(視界が遮られます)                        | ¥262,000                             | ¥272,000                           | ¥282,000              | ¥177,000                             | ¥187,000                           | ¥197,000         |      |
| 内側                                  | ¥242,000                             | ¥252,000                           | ¥262,000              | ¥157,000                             | ¥167,000                           | ¥177,000         |      |
| 3~4人目代金<br>(スイート、ジュニア・スイート)         | ¥85,000<br>(2024年6月30日までのお申し込み)      |                                    | 右欄(★)の代金<br>+ ¥85,000 | 無料<br>(2024年6月30日までのお申し込み)           |                                    | 上記通常価格の半額<br>(★) |      |
| 3~4人目代金<br>(海側バルコニー、海側、内側)          | ¥203,000                             |                                    |                       | ¥118,000                             |                                    |                  |      |
| <b>プリンセス・プレミア</b>                   | <b>¥40,000</b>                       |                                    |                       |                                      |                                    |                  |      |
| 租税、国際観光旅客税、手数料および<br>港湾費用(別途申し受けます) | ¥20,925                              |                                    |                       |                                      |                                    |                  |      |

- 上記代金は、2人部屋を2名で利用した場合の1名あたりの代金です(日本円表記)。
- 2人部屋を1名で利用する場合、1人部屋代金を申し受けます。代金は全カテゴリーにおいてクルーズ代金の200%となります(プリンセス・プラスの料金プランにあたる8,500円×泊数、プリンセス・プレミアの料金プランにあたる12,500円×泊数の代金は200%の対象外となり、各料金プランの100%を申し受けます)。ただし、1人利用客室の販売数には、制限がありますので予めご了承ください。予約状況によっては、利用できない場合もあります。予約時にご確認ください。
- 2人部屋を3~4名で利用する場合は、予約状況によっては利用できない場合もあります。詳しくは予約時にお問い合わせください。
- ファミリー・スイート(2ベッドルーム)(最大6名まで利用可能)の代金は、4名で利用した場合の1名あたりの代金です。3名以下ではご利用いただけません。
- 租税、国際観光旅客税、手数料および港湾費用:1名あたりの料金で、別途申し受けます。※国際観光旅客税は出国1回につき、お一人様1,000円を徴収いたします。※乗船時2歳未満は国際観光旅客税対象外となります。※複数回海外の港に寄港するコースは出国の回数分、国際観光旅客税が適用されております。税額は予告なし

- に変更される場合があります。また、為替の影響等によって変動するため、お客様のお申し込み完了の時期によって税額が異なることがあります。直前の変更の場合は、船内会計にて徴収または返金いたします。
- 子ども代金の設定はありません。
- チップ[クルー・アプリケーション]:1名1泊あたりスイート客室は18米ドル、リザーブ・コレクション・ジュニア・スイート、ジュニア・スイート客室は17米ドル、その他の客室は16米ドルが船内会計に自動的にチャージされます。料金は予告なく変更になる可能性があります。プリンセス・プラスおよびプリンセス・プレミアでお申し込みの場合はチップ代金が含まれます。
- 設定以外の区間乗下船はできません。
- ブランド・スイートはダブルベッドのみとなります。
- コース、カテゴリーによっては、予約いただけない場合があります。現時点で確実に予約を保証できるものではありません。空き状況については、予約時にお問い合わせください。

2025 5月 クルーズ番号 M515

## ぐるり本州一周クルーズ 11日間

| 日付     | 寄港地    | 入港      | 出港          | 宿泊  |
|--------|--------|---------|-------------|-----|
| 5/25 日 | 横浜     | 日本 午後乗船 | 16:00       | 船中泊 |
| 26 月   | クルージング | —       | —           | 船中泊 |
| 27 火   | 青森     | 日本      | 07:00 17:00 | 船中泊 |
| 28 水   | 酒田(山形) | 日本      | 08:00 17:00 | 船中泊 |
| 29 木   | 金沢     | 日本      | 08:00 18:00 | 船中泊 |
| 30 金   | 境港     | 日本      | 07:00 17:00 | 船中泊 |
| 31 土   | 釜山     | 韓国      | 08:00 18:00 | 船中泊 |
| 6/ 1 日 | 長崎     | 日本      | 07:00 17:00 | 船中泊 |
| 2 月    | クルージング | —       | —           | 船中泊 |
| 3 火    | 清水     | 日本      | 09:00 18:00 | 船中泊 |
| 4 水    | 横浜     | 日本      | 午前下船        | —   |



🍽️ 食事:朝10回・昼9回・夜10回 ●最少催行人員:1人

※基本的に各寄港地は自由行動となります。  
※寄港地では自由散策もしくはシアアクスカーション(寄港地観光ツアー:別料金)をご利用ください。

| 出発日・コース名                            | 5/25 [M515] ぐるり本州一周クルーズ 11日間         |                                    |                       |                                      |                                    |                  | 横浜発着 |
|-------------------------------------|--------------------------------------|------------------------------------|-----------------------|--------------------------------------|------------------------------------|------------------|------|
| 日程                                  | 10泊11日                               |                                    |                       |                                      |                                    |                  |      |
| 内容                                  | プリンセス・プラス                            |                                    |                       | プリンセス・スタンダード(クルーズ代金)                 |                                    |                  |      |
|                                     | [早期予約割引]2倍<br>2024年1月31日までの<br>お申し込み | [早期予約割引]<br>2024年6月30日までの<br>お申し込み | 通常価格                  | [早期予約割引]2倍<br>2024年1月31日までの<br>お申し込み | [早期予約割引]<br>2024年6月30日までの<br>お申し込み | 通常価格             |      |
| ブランド・スイート                           | ¥919,000                             | ¥949,000                           | ¥979,000              | ¥854,000                             | ¥874,000                           | ¥894,000         |      |
| オーナーズ・スイート                          | ¥865,000                             | ¥895,000                           | ¥925,000              | ¥800,000                             | ¥820,000                           | ¥840,000         |      |
| ペントハウス・スイート(船尾)                     | ¥811,000                             | ¥841,000                           | ¥871,000              | ¥746,000                             | ¥766,000                           | ¥786,000         |      |
| ペントハウス・スイート(中央)                     | ¥784,000                             | ¥814,000                           | ¥844,000              | ¥719,000                             | ¥739,000                           | ¥759,000         |      |
| プレミアム・スイート                          | ¥757,000                             | ¥787,000                           | ¥817,000              | ¥692,000                             | ¥712,000                           | ¥732,000         |      |
| ヴィスタ・スイート                           | ¥743,000                             | ¥773,000                           | ¥803,000              | ¥678,000                             | ¥698,000                           | ¥718,000         |      |
| ファミリー・スイート                          | ¥316,000                             | ¥346,000                           | ¥376,000              | ¥251,000                             | ¥271,000                           | ¥291,000         |      |
| リザーブ・コレクション・ジュニア・スイート               | ¥533,000                             | ¥563,000                           | ¥593,000              | ¥468,000                             | ¥488,000                           | ¥508,000         |      |
| ジュニア・スイート(中央)                       | ¥463,000                             | ¥493,000                           | ¥523,000              | ¥398,000                             | ¥418,000                           | ¥438,000         |      |
| ジュニア・スイート(前方/後方)                    | ¥403,000                             | ¥433,000                           | ¥463,000              | ¥338,000                             | ¥358,000                           | ¥378,000         |      |
| 海側バルコニー(中央)                         | ¥335,000                             | ¥365,000                           | ¥395,000              | ¥270,000                             | ¥290,000                           | ¥310,000         |      |
| 海側バルコニー(前方/後方)                      | ¥323,000                             | ¥353,000                           | ¥383,000              | ¥258,000                             | ¥278,000                           | ¥298,000         |      |
| 海側                                  | ¥293,000                             | ¥303,000                           | ¥313,000              | ¥208,000                             | ¥218,000                           | ¥228,000         |      |
| 海側(視界が遮られます)                        | ¥262,000                             | ¥272,000                           | ¥282,000              | ¥177,000                             | ¥187,000                           | ¥197,000         |      |
| 内側                                  | ¥242,000                             | ¥252,000                           | ¥262,000              | ¥157,000                             | ¥167,000                           | ¥177,000         |      |
| 3~4人目代金<br>(スイート、ジュニア・スイート)         | ¥85,000<br>(2024年6月30日までのお申し込み)      |                                    | 右欄(★)の代金<br>+ ¥85,000 | 無料<br>(2024年6月30日までのお申し込み)           |                                    | 上記通常価格の半額<br>(★) |      |
| 3~4人目代金<br>(海側バルコニー、海側、内側)          | ¥203,000                             |                                    |                       | ¥118,000                             |                                    |                  |      |
| <b>プリンセス・プレミア</b>                   | <b>¥40,000</b>                       |                                    |                       |                                      |                                    |                  |      |
| 租税、国際観光旅客税、手数料および<br>港湾費用(別途申し受けます) | ¥20,250                              |                                    |                       |                                      |                                    |                  |      |

## 3~4人目特別料金

スイート、リザーブ・コレクション・ジュニア・スイート、ジュニア・スイート客室をご成約のお客様は3~4人目のクルーズ代金が特別料金でご利用いただけます。

適用期間

2025年日本発着クルーズ 全コース  
▶2024年6月30日(日)までの予約

※詳しくは、P.3をご確認ください。

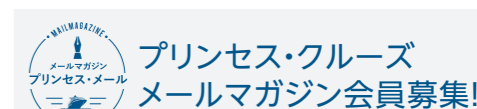

最新情報やお得な情報など、さまざまなクルーズの魅力をご紹介しますメールマガジン「プリンセス・メール」をお届けします。いますぐクルーズに出かける予定のない方でも、クルーズの世界をお楽しみいただけます。



詳しくは  
ウェブサイト  
をご確認ください▶

2025 6月 クルーズ番号 M516

# 北海道周遊と韓国 11日間 B

| 日付    | 寄港地    | 入港 | 出港          | 宿泊  |
|-------|--------|----|-------------|-----|
| 6/4 水 | 横浜     | 日本 | 午後乗船 16:00  | 船中泊 |
| 5 木   | クルージング | —  | —           | 船中泊 |
| 6 金   | 釧路     | 日本 | 08:00 17:00 | 船中泊 |
| 7 土   | 函館     | 日本 | 07:00 17:00 | 船中泊 |
| 8 日   | 小樽     | 日本 | 08:00 17:00 | 船中泊 |
| 9 月   | クルージング | —  | —           | 船中泊 |
| 10 火  | クルージング | —  | —           | 船中泊 |
| 11 水  | 済州島    | 韓国 | 07:00 15:00 | 船中泊 |
| 12 木  | 鹿児島    | 日本 | 10:00 19:00 | 船中泊 |
| 13 金  | クルージング | —  | —           | 船中泊 |
| 14 土  | 横浜     | 日本 | 午前下船        | —   |



🍴 食事:朝10回・昼9回・夜10回 ●最少催行人員:1人

※基本的に各寄港地は自由行動となります。  
※寄港地では自由散策もしくはショーエクスカーション(寄港地観光ツアー:別料金)をご利用ください。

| 出発日・コース名                            | 6/4 [M516] 北海道周遊と韓国 11日間 B           |                                    |   |                                      |                                    |                  | 横浜発着 |
|-------------------------------------|--------------------------------------|------------------------------------|---|--------------------------------------|------------------------------------|------------------|------|
| 日程                                  | 10泊11日                               |                                    |   |                                      |                                    |                  |      |
| 内容                                  | プリンセス・プラス                            |                                    |   | プリンセス・スタンダード(クルーズ代金)                 |                                    |                  |      |
|                                     | [早期予約割引]2倍<br>2024年1月31日までの<br>お申し込み | [早期予約割引]<br>2024年6月30日までの<br>お申し込み | 通常価格  | [早期予約割引]2倍<br>2024年1月31日までの<br>お申し込み | [早期予約割引]<br>2024年6月30日までの<br>お申し込み | 通常価格             |      |
| ブランド・スイート                           | ¥919,000                             | ¥949,000                           | ¥979,000  | ¥854,000                             | ¥874,000                           | ¥894,000         |      |
| オーナーズ・スイート                          | ¥865,000                             | ¥895,000                           | ¥925,000  | ¥800,000                             | ¥820,000                           | ¥840,000         |      |
| ペントハウス・スイート(船尾)                     | ¥811,000                             | ¥841,000                           | ¥871,000  | ¥746,000                             | ¥766,000                           | ¥786,000         |      |
| ペントハウス・スイート(中央)                     | ¥784,000                             | ¥814,000                           | ¥844,000  | ¥719,000                             | ¥739,000                           | ¥759,000         |      |
| プレミアム・スイート                          | ¥757,000                             | ¥787,000                           | ¥817,000  | ¥692,000                             | ¥712,000                           | ¥732,000         |      |
| ヴィスタ・スイート                           | ¥743,000                             | ¥773,000                           | ¥803,000  | ¥678,000                             | ¥698,000                           | ¥718,000         |      |
| ファミリー・スイート                          | ¥316,000                             | ¥346,000                           | ¥376,000  | ¥251,000                             | ¥271,000                           | ¥291,000         |      |
| リザーブ・コレクション・ジュニア・スイート               | ¥533,000                             | ¥563,000                           | ¥593,000  | ¥468,000                             | ¥488,000                           | ¥508,000         |      |
| ジュニア・スイート(中央)                       | ¥463,000                             | ¥493,000                           | ¥523,000  | ¥398,000                             | ¥418,000                           | ¥438,000         |      |
| ジュニア・スイート(前方/後方)                    | ¥403,000                             | ¥433,000                           | ¥463,000  | ¥338,000                             | ¥358,000                           | ¥378,000         |      |
| 海側バルコニー(中央)                         | ¥335,000                             | ¥365,000                           | ¥395,000  | ¥270,000                             | ¥290,000                           | ¥310,000         |      |
| 海側バルコニー(前方/後方)                      | ¥323,000                             | ¥353,000                           | ¥383,000  | ¥258,000                             | ¥278,000                           | ¥298,000         |      |
| 海側                                  | ¥293,000                             | ¥303,000                           | ¥313,000  | ¥208,000                             | ¥218,000                           | ¥228,000         |      |
| 海側(視界が遮られます)                        | ¥262,000                             | ¥272,000                           | ¥282,000  | ¥177,000                             | ¥187,000                           | ¥197,000         |      |
| 内側                                  | ¥242,000                             | ¥252,000                           | ¥262,000  | ¥157,000                             | ¥167,000                           | ¥177,000         |      |
| 3~4人目代金<br>(スイート、ジュニア・スイート)         | ¥85,000<br>(2024年6月30日までのお申し込み)      |                                    | 右欄(★)の代金<br>+ ¥85,000   | 無料<br>(2024年6月30日までのお申し込み)           |                                    | 上記通常価格の半額<br>(★) |      |
| 3~4人目代金<br>(海側バルコニー、海側、内側)          | ¥203,000                             |                                    |   | ¥118,000                             |                                    |                  |      |
| <b>プリンセス・プレミア</b>                   | <b>¥40,000</b>                       |                                    | プリンセス・プラス代金に左記の差額分を追加でお支払いいただくと、「プリンセス・プレミア」プランへアップグレードが可能です。 |                                      |                                    |                  |      |
| 租税、国際観光旅客税、手数料および<br>港湾費用(別途申し受けます) | ¥17,550                              |                                    |   |                                      |                                    |                  |      |

- 上記代金は、2人部屋を2名で利用した場合の1名あたりの代金です(日本円表記)。
- 2人部屋を1名で利用する場合、1人部屋代金を申し受けます。代金は全カテゴリーにおいてクルーズ代金の200%となります(プリンセス・プラスの料金プランにあたる8,500円×泊数、プリンセス・プレミアの料金プランにあたる12,500円×泊数の代金は200%の対象外となり、各料金プランの100%を申し受けます)。ただし、1人利用客室の販売数には、制限がありますので予めご了承ください。予約状況によっては、利用できない場合もあります。予約時にご確認ください。
- 2人部屋を3~4名で利用する場合は、予約状況によっては利用できない場合もあります。詳しくは予約時にお問い合わせください。
- ファミリー・スイート(2ベッドルーム)(最大6名まで利用可能)の代金は、4名で利用した場合の1名あたりの代金です。3名以下ではご利用いただけません。
- 租税、国際観光旅客税、手数料および港湾費用:1名あたりの料金で、別途申し受けます。※国際観光旅客税は出国1回につき、お一人様1,000円を徴収いたします。※乗船時2歳未満は国際観光旅客税対象外となります。※複数回海外の港に寄港するコースは出国の回数分、国際観光旅客税が適用されております。税額は予告なしに変更される場合があります。また、為替の影響等によって変動するため、お客様のお申し込み完了の時期によって税額が異なることがあります。直前の変更の場合は、船内会計にて徴収または返金いたします。
- 子ども代金の設定はありません。
- チップ[クルー・アプリケーション]:1名1泊あたりスイート客室は18米ドル、リザーブ・コレクション・ジュニア・スイート、ジュニア・スイート客室は17米ドル、その他の客室は16米ドルが船内会計に自動的にチャージされます。料金は予告なく変更になる可能性があります。プリンセス・プラスおよびプリンセス・プレミアでお申し込みの場合はチップ代金が含まれます。
- 設定以外の区間乗下船はできません。
- ブランド・スイートはダブルベッドのみとなります。
- コース、カテゴリーによっては、予約いただけない場合があります。現時点で確実に予約を保証できるものではありません。空き状況については、予約時にお問い合わせください。

2025 6月 クルーズ番号 M517

# 海洋交易の地巡りと韓国 9日間

| 日付     | 寄港地    | 入港 | 出港          | 宿泊  |
|--------|--------|----|-------------|-----|
| 6/14 土 | 横浜     | 日本 | 午後乗船 16:00  | 船中泊 |
| 15 日   | クルージング | —  | —           | 船中泊 |
| 16 月   | 長崎     | 日本 | 09:00 18:00 | 船中泊 |
| 17 火   | 釜山     | 韓国 | 07:00 17:00 | 船中泊 |
| 18 水   | 境港     | 日本 | 08:00 18:00 | 船中泊 |
| 19 木   | クルージング | —  | —           | 船中泊 |
| 20 金   | 青森     | 日本 | 07:00 17:00 | 船中泊 |
| 21 土   | クルージング | —  | —           | 船中泊 |
| 22 日   | 横浜     | 日本 | 午前下船        | —   |



🍴 食事:朝8回・昼7回・夜8回 ●最少催行人員:1人

※基本的に各寄港地は自由行動となります。  
※寄港地では自由散策もしくはショーエクスカーション(寄港地観光ツアー:別料金)をご利用ください。

| 出発日・コース名                            | 6/14 [M517] 海洋交易の地巡りと韓国 9日間          |                                    |   |                                      |                                    |                  | 横浜発着 |
|-------------------------------------|--------------------------------------|------------------------------------|---|--------------------------------------|------------------------------------|------------------|------|
| 日程                                  | 8泊9日                                 |                                    |   |                                      |                                    |                  |      |
| 内容                                  | プリンセス・プラス                            |                                    |   | プリンセス・スタンダード(クルーズ代金)                 |                                    |                  |      |
|                                     | [早期予約割引]2倍<br>2024年1月31日までの<br>お申し込み | [早期予約割引]<br>2024年6月30日までの<br>お申し込み | 通常価格  | [早期予約割引]2倍<br>2024年1月31日までの<br>お申し込み | [早期予約割引]<br>2024年6月30日までの<br>お申し込み | 通常価格             |      |
| ブランド・スイート                           | ¥762,000                             | ¥792,000                           | ¥822,000  | ¥714,000                             | ¥734,000                           | ¥754,000         |      |
| オーナーズ・スイート                          | ¥708,000                             | ¥738,000                           | ¥768,000  | ¥660,000                             | ¥680,000                           | ¥700,000         |      |
| ペントハウス・スイート(船尾)                     | ¥654,000                             | ¥684,000                           | ¥714,000  | ¥606,000                             | ¥626,000                           | ¥646,000         |      |
| ペントハウス・スイート(中央)                     | ¥627,000                             | ¥657,000                           | ¥687,000  | ¥579,000                             | ¥599,000                           | ¥619,000         |      |
| プレミアム・スイート                          | ¥600,000                             | ¥630,000                           | ¥660,000  | ¥552,000                             | ¥572,000                           | ¥592,000         |      |
| ヴィスタ・スイート                           | ¥586,000                             | ¥616,000                           | ¥646,000  | ¥538,000                             | ¥558,000                           | ¥578,000         |      |
| ファミリー・スイート                          | ¥244,000                             | ¥274,000                           | ¥304,000  | ¥196,000                             | ¥216,000                           | ¥236,000         |      |
| リザーブ・コレクション・ジュニア・スイート               | ¥416,000                             | ¥446,000                           | ¥476,000  | ¥368,000                             | ¥388,000                           | ¥408,000         |      |
| ジュニア・スイート(中央)                       | ¥364,000                             | ¥394,000                           | ¥424,000  | ¥316,000                             | ¥336,000                           | ¥356,000         |      |
| ジュニア・スイート(前方/後方)                    | ¥316,000                             | ¥346,000                           | ¥376,000  | ¥268,000                             | ¥288,000                           | ¥308,000         |      |
| 海側バルコニー(中央)                         | ¥257,000                             | ¥287,000                           | ¥317,000  | ¥209,000                             | ¥229,000                           | ¥249,000         |      |
| 海側バルコニー(前方/後方)                      | ¥246,000                             | ¥276,000                           | ¥306,000  | ¥198,000                             | ¥218,000                           | ¥238,000         |      |
| 海側                                  | ¥236,000                             | ¥246,000                           | ¥256,000  | ¥168,000                             | ¥178,000                           | ¥188,000         |      |
| 海側(視界が遮られます)                        | ¥205,000                             | ¥215,000                           | ¥225,000  | ¥137,000                             | ¥147,000                           | ¥157,000         |      |
| 内側                                  | ¥189,000                             | ¥199,000                           | ¥209,000  | ¥121,000                             | ¥131,000                           | ¥141,000         |      |
| 3~4人目代金<br>(スイート、ジュニア・スイート)         | ¥68,000<br>(2024年6月30日までのお申し込み)      |                                    | 右欄(★)の代金<br>+ ¥68,000   | 無料<br>(2024年6月30日までのお申し込み)           |                                    | 上記通常価格の半額<br>(★) |      |
| 3~4人目代金<br>(海側バルコニー、海側、内側)          | ¥186,000                             |                                    |   | ¥118,000                             |                                    |                  |      |
| <b>プリンセス・プレミア</b>                   | <b>¥32,000</b>                       |                                    | プリンセス・プラス代金に左記の差額分を追加でお支払いいただくと、「プリンセス・プレミア」プランへアップグレードが可能です。 |                                      |                                    |                  |      |
| 租税、国際観光旅客税、手数料および<br>港湾費用(別途申し受けます) | ¥16,200                              |                                    |   |                                      |                                    |                  |      |

## 3~4人目特別料金

スイート、リザーブ・コレクション・ジュニア・スイート、ジュニア・スイート客室をご成約のお客様は3~4人目のクルーズ代金が特別料金でご利用いただけます。

適用期間

2025年日本発着クルーズ 全コース  
▶2024年6月30日(日)までの予約

※詳しくは、P.3をご確認ください。

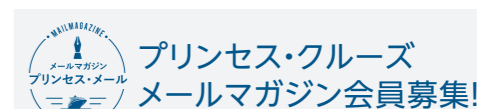

最新情報やお得な情報など、さまざまなクルーズの魅力をご紹介します。メールマガジン「プリンセス・メール」をお届けします。いますぐクルーズに出かける予定のない方でも、クルーズの世界をお楽しみいただけます。詳しくはウェブサイトをご確認ください。





2025 6月 クルーズ番号 M518

# 南国リゾート 沖縄・台湾クルーズ 10日間

| 日付     | 寄港地    | 入港 | 出港          | 宿泊  |
|--------|--------|----|-------------|-----|
| 6/22 日 | 横浜     | 日本 | 午後乗船 16:00  | 船中泊 |
| 23 月   | クルージング | -  | -           | 船中泊 |
| 24 火   | クルージング | -  | -           | 船中泊 |
| 25 水   | 基隆(台北) | 台湾 | 09:00 19:00 | 船中泊 |
| 26 木   | 花蓮     | 台湾 | 08:00 18:00 | 船中泊 |
| 27 金   | 石垣島    | 日本 | 07:00 16:00 | 船中泊 |
| 28 土   | 那覇     | 日本 | 07:00 19:00 | 船中泊 |
| 29 日   | クルージング | -  | -           | 船中泊 |
| 30 月   | クルージング | -  | -           | 船中泊 |
| 7/ 1 火 | 横浜     | 日本 | 午前下船        | -   |



🍴 食事:朝9回・昼8回・夜9回 ●最少催行人員:1人

※基本的に各寄港地は自由行動となります。  
※寄港地では自由散策もしくはショーエクスカーション(寄港地観光ツアー:別料金)をご利用ください。

| 出発日・コース名                            | 6/22 [M518] 南国リゾート 沖縄・台湾クルーズ 10日間    |                                    |                       |   |                                    |                  | 横浜発着 |
|-------------------------------------|--------------------------------------|------------------------------------|-----------------------|---|------------------------------------|------------------|------|
| 日程                                  | 9泊10日                                |                                    |                       |   |                                    |                  |      |
| 内容                                  | プリンセス・プラス                            |                                    |                       | プリンセス・スタンダード(クルーズ代金)  |                                    |                  |      |
|                                     | [早期予約割引]2倍<br>2024年1月31日までの<br>お申し込み | [早期予約割引]<br>2024年6月30日までの<br>お申し込み | 通常価格                  | [早期予約割引]2倍<br>2024年1月31日までの<br>お申し込み                          | [早期予約割引]<br>2024年6月30日までの<br>お申し込み | 通常価格             |      |
| ブランド・スイート                           | ¥840,500                             | ¥870,500                           | ¥900,500              | ¥784,000  | ¥804,000                           | ¥824,000         |      |
| オーナーズ・スイート                          | ¥786,500                             | ¥816,500                           | ¥846,500              | ¥730,000  | ¥750,000                           | ¥770,000         |      |
| ペントハウス・スイート(船尾)                     | ¥732,500                             | ¥762,500                           | ¥792,500              | ¥676,000  | ¥696,000                           | ¥716,000         |      |
| ペントハウス・スイート(中央)                     | ¥705,500                             | ¥735,500                           | ¥765,500              | ¥649,000  | ¥669,000                           | ¥689,000         |      |
| プレミアム・スイート                          | ¥678,500                             | ¥708,500                           | ¥738,500              | ¥622,000  | ¥642,000                           | ¥662,000         |      |
| ヴィスタ・スイート                           | ¥664,500                             | ¥694,500                           | ¥724,500              | ¥608,000  | ¥628,000                           | ¥648,000         |      |
| ファミリー・スイート                          | ¥282,500                             | ¥312,500                           | ¥342,500              | ¥226,000  | ¥246,000                           | ¥266,000         |      |
| リザーブ・コレクション・ジュニア・スイート               | ¥474,500                             | ¥504,500                           | ¥534,500              | ¥418,000  | ¥438,000                           | ¥458,000         |      |
| ジュニア・スイート(中央)                       | ¥418,500                             | ¥448,500                           | ¥478,500              | ¥362,000  | ¥382,000                           | ¥402,000         |      |
| ジュニア・スイート(前方/後方)                    | ¥364,500                             | ¥394,500                           | ¥424,500              | ¥308,000  | ¥328,000                           | ¥348,000         |      |
| 海側バルコニー(中央)                         | ¥296,500                             | ¥326,500                           | ¥356,500              | ¥240,000  | ¥260,000                           | ¥280,000         |      |
| 海側バルコニー(前方/後方)                      | ¥284,500                             | ¥314,500                           | ¥344,500              | ¥228,000  | ¥248,000                           | ¥268,000         |      |
| 海側                                  | ¥264,500                             | ¥274,500                           | ¥284,500              | ¥188,000  | ¥198,000                           | ¥208,000         |      |
| 海側(視界が遮られます)                        | ¥233,500                             | ¥243,500                           | ¥253,500              | ¥157,000  | ¥167,000                           | ¥177,000         |      |
| 内側                                  | ¥215,500                             | ¥225,500                           | ¥235,500              | ¥139,000  | ¥149,000                           | ¥159,000         |      |
| 3~4人目代金<br>(スイート、ジュニア・スイート)         | ¥76,500<br>(2024年6月30日までのお申し込み)      |                                    | 右欄(★)の代金<br>+ ¥76,500 | 無料<br>(2024年6月30日までのお申し込み)                                    |                                    | 上記通常価格の半額<br>(★) |      |
| 3~4人目代金<br>(海側バルコニー、海側、内側)          | ¥194,500                             |                                    |                       | ¥118,000  |                                    |                  |      |
| <b>プリンセス・プレミア</b>                   | <b>¥36,000</b>                       |                                    |                       | プリンセス・プラス代金に左記の差額分を追加でお支払いいただくと、「プリンセス・プレミア」プランへアップグレードが可能です。 |                                    |                  |      |
| 租税、国際観光旅客税、手数料および<br>港湾費用(別途申し受けます) | ¥20,250                              |                                    |                       |   |                                    |                  |      |

- 上記代金は、2人部屋を2名で利用した場合の1名あたりの代金です(日本円表記)。
- 2人部屋を1名で利用する場合、1人部屋代金を申し受けます。代金は全カテゴリーにおいてクルーズ代金の200%となります(プリンセス・プラスの料金プランにあたる8,500円×泊数、プリンセス・プレミアの料金プランにあたる12,500円×泊数の代金は200%の対象外となり、各料金プランの100%を申し受けます)。ただし、1人利用客室の販売数には、制限がありますので予めご了承ください。予約状況によっては、利用できない場合もあります。予約時にご確認ください。
- 2人部屋を3~4名で利用する場合は、予約状況によっては利用できない場合もあります。詳しくは予約時にお問い合わせください。
- ファミリー・スイート(2ベッドルーム)(最大6名まで利用可能)の代金は、4名で利用した場合の1名あたりの代金です。3名以下ではご利用いただけません。
- 租税、国際観光旅客税、手数料および港湾費用:1名あたりの料金で、別途申し受けます。※国際観光旅客税は出国1回につき、お一人様1,000円を徴収いたします。※乗船時2歳未満は国際観光旅客税対象外となります。※複数回海外の港に寄港するコースは出国の回数分、国際観光旅客税が適用されております。税額は予告なし

- に変更される場合があります。また、為替の影響等によって変動するため、お客様のお申し込み完了の時期によって税額が異なることがあります。直前の変更の場合は、船内会計にて徴収または返金いたします。
- 子ども代金の設定はありません。
- チップ[クルー・アプリケーション]:1名1泊あたりスイート客室は18米ドル、リザーブ・コレクション・ジュニア・スイート、ジュニア・スイート客室は17米ドル、その他の客室は16米ドルが船内会計に自動的にチャージされます。料金は予告なく変更になる可能性があります。プリンセス・プラスおよびプリンセス・プレミアでお申し込みの場合はチップ代金が含まれます。
- 設定以外の区間乗下船はできません。
- ブランド・スイートはダブルベッドのみとなります。
- コース、カテゴリーによっては、予約いただけない場合があります。現時点で確実に予約を保証できるものではありません。空き状況については、予約時にお問い合わせください。

2025 7月 クルーズ番号 M519

# ぐるり本州一周クルーズ 10日間

| 日付     | 寄港地    | 入港 | 出港          | 宿泊  |
|--------|--------|----|-------------|-----|
| 7/ 1 火 | 横浜     | 日本 | 午後乗船 16:00  | 船中泊 |
| 2 水    | クルージング | -  | -           | 船中泊 |
| 3 木    | 秋田     | 日本 | 08:00 18:00 | 船中泊 |
| 4 金    | 伏木富山   | 日本 | 09:00 18:00 | 船中泊 |
| 5 土    | 敦賀     | 日本 | 08:00 18:00 | 船中泊 |
| 6 日    | 境港     | 日本 | 07:00 17:00 | 船中泊 |
| 7 月    | 釜山     | 韓国 | 07:00 15:00 | 船中泊 |
| 8 火    | 鹿児島    | 日本 | 10:00 19:00 | 船中泊 |
| 9 水    | クルージング | -  | -           | 船中泊 |
| 10 木   | 横浜     | 日本 | 午前下船        | -   |



🍴 食事:朝9回・昼8回・夜9回 ●最少催行人員:1人

※基本的に各寄港地は自由行動となります。  
※寄港地では自由散策もしくはショーエクスカーション(寄港地観光ツアー:別料金)をご利用ください。

| 出発日・コース名                            | 7/1 [M519] ぐるり本州一周クルーズ 10日間          |                                    |                       |   |                                    |                  | 横浜発着 |
|-------------------------------------|--------------------------------------|------------------------------------|-----------------------|---|------------------------------------|------------------|------|
| 日程                                  | 9泊10日                                |                                    |                       |   |                                    |                  |      |
| 内容                                  | プリンセス・プラス                            |                                    |                       | プリンセス・スタンダード(クルーズ代金)  |                                    |                  |      |
|                                     | [早期予約割引]2倍<br>2024年1月31日までの<br>お申し込み | [早期予約割引]<br>2024年6月30日までの<br>お申し込み | 通常価格                  | [早期予約割引]2倍<br>2024年1月31日までの<br>お申し込み                          | [早期予約割引]<br>2024年6月30日までの<br>お申し込み | 通常価格             |      |
| ブランド・スイート                           | ¥840,500                             | ¥870,500                           | ¥900,500              | ¥784,000  | ¥804,000                           | ¥824,000         |      |
| オーナーズ・スイート                          | ¥786,500                             | ¥816,500                           | ¥846,500              | ¥730,000  | ¥750,000                           | ¥770,000         |      |
| ペントハウス・スイート(船尾)                     | ¥732,500                             | ¥762,500                           | ¥792,500              | ¥676,000  | ¥696,000                           | ¥716,000         |      |
| ペントハウス・スイート(中央)                     | ¥705,500                             | ¥735,500                           | ¥765,500              | ¥649,000  | ¥669,000                           | ¥689,000         |      |
| プレミアム・スイート                          | ¥678,500                             | ¥708,500                           | ¥738,500              | ¥622,000  | ¥642,000                           | ¥662,000         |      |
| ヴィスタ・スイート                           | ¥664,500                             | ¥694,500                           | ¥724,500              | ¥608,000  | ¥628,000                           | ¥648,000         |      |
| ファミリー・スイート                          | ¥282,500                             | ¥312,500                           | ¥342,500              | ¥226,000  | ¥246,000                           | ¥266,000         |      |
| リザーブ・コレクション・ジュニア・スイート               | ¥474,500                             | ¥504,500                           | ¥534,500              | ¥418,000  | ¥438,000                           | ¥458,000         |      |
| ジュニア・スイート(中央)                       | ¥418,500                             | ¥448,500                           | ¥478,500              | ¥362,000  | ¥382,000                           | ¥402,000         |      |
| ジュニア・スイート(前方/後方)                    | ¥364,500                             | ¥394,500                           | ¥424,500              | ¥308,000  | ¥328,000                           | ¥348,000         |      |
| 海側バルコニー(中央)                         | ¥296,500                             | ¥326,500                           | ¥356,500              | ¥240,000  | ¥260,000                           | ¥280,000         |      |
| 海側バルコニー(前方/後方)                      | ¥284,500                             | ¥314,500                           | ¥344,500              | ¥228,000  | ¥248,000                           | ¥268,000         |      |
| 海側                                  | ¥264,500                             | ¥274,500                           | ¥284,500              | ¥188,000  | ¥198,000                           | ¥208,000         |      |
| 海側(視界が遮られます)                        | ¥233,500                             | ¥243,500                           | ¥253,500              | ¥157,000  | ¥167,000                           | ¥177,000         |      |
| 内側                                  | ¥215,500                             | ¥225,500                           | ¥235,500              | ¥139,000  | ¥149,000                           | ¥159,000         |      |
| 3~4人目代金<br>(スイート、ジュニア・スイート)         | ¥76,500<br>(2024年6月30日までのお申し込み)      |                                    | 右欄(★)の代金<br>+ ¥76,500 | 無料<br>(2024年6月30日までのお申し込み)                                    |                                    | 上記通常価格の半額<br>(★) |      |
| 3~4人目代金<br>(海側バルコニー、海側、内側)          | ¥194,500                             |                                    |                       | ¥118,000  |                                    |                  |      |
| <b>プリンセス・プレミア</b>                   | <b>¥36,000</b>                       |                                    |                       | プリンセス・プラス代金に左記の差額分を追加でお支払いいただくと、「プリンセス・プレミア」プランへアップグレードが可能です。 |                                    |                  |      |
| 租税、国際観光旅客税、手数料および<br>港湾費用(別途申し受けます) | ¥20,925                              |                                    |                       |   |                                    |                  |      |

## 3~4人目特別料金

スイート、リザーブ・コレクション・ジュニア・スイート、ジュニア・スイート客室をご成約のお客様は3~4人目のクルーズ代金が特別料金でご利用いただけます。

適用期間 2025年日本発着クルーズ 全コース  
▶2024年6月30日(日)までの予約

※詳しくは、P.3をご確認ください。

プリンセス・クルーズ  
メールマガジン  
プリンセス・メール  
PRINCESS MAIL

最新情報やお得な情報など、さまざまなクルーズの魅力をご紹介します。メールマガジン「プリンセス・メール」をお届けします。いますぐクルーズに出かける予定のない方でも、クルーズの世界をお楽しみいただけます。詳しくはウェブサイトをご確認ください。



2025 7月 クルーズ番号 M520

# 北海道周遊と韓国 11日間 B

| 日付     | 寄港地    | 入港 | 出港          | 宿泊  |
|--------|--------|----|-------------|-----|
| 7/10 木 | 横浜     | 日本 | 午後乗船 16:00  | 船中泊 |
| 11 金   | クルージング | —  | —           | 船中泊 |
| 12 土   | 釧路     | 日本 | 08:00 17:00 | 船中泊 |
| 13 日   | 函館     | 日本 | 07:00 17:00 | 船中泊 |
| 14 月   | 小樽     | 日本 | 08:00 17:00 | 船中泊 |
| 15 火   | クルージング | —  | —           | 船中泊 |
| 16 水   | クルージング | —  | —           | 船中泊 |
| 17 木   | 済州島    | 韓国 | 07:00 15:00 | 船中泊 |
| 18 金   | 鹿児島    | 日本 | 10:00 19:00 | 船中泊 |
| 19 土   | クルージング | —  | —           | 船中泊 |
| 20 日   | 横浜     | 日本 | 午前下船        | —   |



🍽️ 食事:朝10回・昼9回・夜10回 ●最少催行人員:1人

※基本的に各寄港地は自由行動となります。  
※寄港地では自由散策もしくはショーエクスカーション(寄港地観光ツアー:別料金)をご利用ください。

| 出発日・コース名                            | 7/10 [M520] 北海道周遊と韓国 11日間 B          |                                    |   |                                      |                                    |                  | 横浜発着 |
|-------------------------------------|--------------------------------------|------------------------------------|---|--------------------------------------|------------------------------------|------------------|------|
|                                     | 10泊11日                               |                                    |   |                                      |                                    |                  |      |
| 日程                                  | プリンセス・プラス                            |                                    |   | プリンセス・スタンダード(クルーズ代金)                 |                                    |                  |      |
|                                     | [早期予約割引2倍]<br>2024年1月31日までの<br>お申し込み | [早期予約割引]<br>2024年6月30日までの<br>お申し込み | 通常価格  | [早期予約割引2倍]<br>2024年1月31日までの<br>お申し込み | [早期予約割引]<br>2024年6月30日までの<br>お申し込み | 通常価格             |      |
| ブランド・スイート                           | ¥919,000                             | ¥949,000                           | ¥979,000  | ¥854,000                             | ¥874,000                           | ¥894,000         |      |
| オーナーズ・スイート                          | ¥865,000                             | ¥895,000                           | ¥925,000  | ¥800,000                             | ¥820,000                           | ¥840,000         |      |
| ペントハウス・スイート(船尾)                     | ¥811,000                             | ¥841,000                           | ¥871,000  | ¥746,000                             | ¥766,000                           | ¥786,000         |      |
| ペントハウス・スイート(中央)                     | ¥784,000                             | ¥814,000                           | ¥844,000  | ¥719,000                             | ¥739,000                           | ¥759,000         |      |
| プレミアム・スイート                          | ¥757,000                             | ¥787,000                           | ¥817,000  | ¥692,000                             | ¥712,000                           | ¥732,000         |      |
| ヴィスタ・スイート                           | ¥743,000                             | ¥773,000                           | ¥803,000  | ¥678,000                             | ¥698,000                           | ¥718,000         |      |
| ファミリー・スイート                          | ¥316,000                             | ¥346,000                           | ¥376,000  | ¥251,000                             | ¥271,000                           | ¥291,000         |      |
| リザーブ・コレクション・ジュニア・スイート               | ¥533,000                             | ¥563,000                           | ¥593,000  | ¥468,000                             | ¥488,000                           | ¥508,000         |      |
| ジュニア・スイート(中央)                       | ¥463,000                             | ¥493,000                           | ¥523,000  | ¥398,000                             | ¥418,000                           | ¥438,000         |      |
| ジュニア・スイート(前方/後方)                    | ¥403,000                             | ¥433,000                           | ¥463,000  | ¥338,000                             | ¥358,000                           | ¥378,000         |      |
| 海側バルコニー(中央)                         | ¥335,000                             | ¥365,000                           | ¥395,000  | ¥270,000                             | ¥290,000                           | ¥310,000         |      |
| 海側バルコニー(前方/後方)                      | ¥323,000                             | ¥353,000                           | ¥383,000  | ¥258,000                             | ¥278,000                           | ¥298,000         |      |
| 海側                                  | ¥293,000                             | ¥303,000                           | ¥313,000  | ¥208,000                             | ¥218,000                           | ¥228,000         |      |
| 海側(視界が遮られます)                        | ¥262,000                             | ¥272,000                           | ¥282,000  | ¥177,000                             | ¥187,000                           | ¥197,000         |      |
| 内側                                  | ¥242,000                             | ¥252,000                           | ¥262,000  | ¥157,000                             | ¥167,000                           | ¥177,000         |      |
| 3~4人目代金<br>(スイート、ジュニア・スイート)         | ¥85,000<br>(2024年6月30日までのお申し込み)      |                                    | 右欄(★)の代金<br>+ ¥85,000   | 無料<br>(2024年6月30日までのお申し込み)           |                                    | 上記通常価格の半額<br>(★) |      |
| 3~4人目代金<br>(海側バルコニー、海側、内側)          | ¥203,000                             |                                    | ¥118,000  |                                      |                                    |                  |      |
| <b>プリンセス・プレミア</b>                   | <b>¥40,000</b>                       |                                    | プリンセス・プラス代金に左記の差額分を追加でお支払いいただくと、「プリンセス・プレミア」プランへアップグレードが可能です。 |                                      |                                    |                  |      |
| 租税、国際観光旅客税、手数料および<br>港湾費用(別途申し受けます) | ¥16,875                              |                                    |   |                                      |                                    |                  |      |

- 上記代金は、2人部屋を2名で利用した場合の1名あたりの代金です(日本円表記)。
- 2人部屋を1名で利用する場合、1人部屋代金を申し受けます。代金は全カテゴリーにおいてクルーズ代金の200%となります(プリンセス・プラスの料金プランにあたる8,500円×泊数、プリンセス・プレミアの料金プランにあたる12,500円×泊数の代金は200%の対象外となり、各料金プランの100%を申し受けます)。ただし、1人利用客室の販売数には、制限がありますので予めご了承ください。予約状況によっては、利用できない場合もあります。予約時にご確認ください。
- 2人部屋を3~4名で利用する場合は、予約状況によっては利用できない場合もあります。詳しくは予約時にお問い合わせください。
- ファミリー・スイート(2ベッドルーム)(最大6名まで利用可能)の代金は、4名で利用した場合の1名あたりの代金です。3名以下ではご利用いただけません。
- 租税、国際観光旅客税、手数料および港湾費用:1名あたりの料金で、別途申し受けます。※国際観光旅客税は出国1回につき、お一人様1,000円を徴収いたします。※乗船時2歳未満は国際観光旅客税対象外となります。※複数回海外の港に寄港するコースは出国の回数分、国際観光旅客税が適用されております。税額は予告なしに変更される場合があります。また、為替の影響等によって変動するため、お客様のお申し込み完了の時期によって税額が異なることがあります。直前の変更の場合は、船内会計にて徴収または返金いたします。
- 子ども代金の設定はありません。
- チップ[クルー・アプリケーション]:1名1泊あたりスイート客室は18米ドル、リザーブ・コレクション・ジュニア・スイート、ジュニア・スイート客室は17米ドル、その他の客室は16米ドルが船内会計に自動的にチャージされます。料金は予告なく変更になる可能性があります。プリンセス・プラスおよびプリンセス・プレミアでお申し込みの場合はチップ代金が含まれます。
- 設定以外の区間乗下船はできません。
- ブランド・スイートはダブルベッドのみとなります。
- コース、カテゴリーによっては、予約いただけない場合があります。現時点で確実に予約を保証できるものではありません。空き状況については、予約時にお問い合わせください。

2025 7月 クルーズ番号 M521

# 九州・韓国 夏休みクルーズ 8日間

| 日付     | 寄港地    | 入港 | 出港          | 宿泊  |
|--------|--------|----|-------------|-----|
| 7/20 日 | 横浜     | 日本 | 午後乗船 16:00  | 船中泊 |
| 21 月・祝 | クルージング | —  | —           | 船中泊 |
| 22 火   | 長崎     | 日本 | 09:00 18:00 | 船中泊 |
| 23 水   | 済州島    | 韓国 | 07:00 15:00 | 船中泊 |
| 24 木   | 鹿児島    | 日本 | 10:00 19:00 | 船中泊 |
| 25 金   | クルージング | —  | —           | 船中泊 |
| 26 土   | 清水     | 日本 | 08:00 17:00 | 船中泊 |
| 27 日   | 横浜     | 日本 | 午前下船        | —   |



🍽️ 食事:朝7回・昼6回・夜7回 ●最少催行人員:1人

※基本的に各寄港地は自由行動となります。  
※寄港地では自由散策もしくはショーエクスカーション(寄港地観光ツアー:別料金)をご利用ください。

| 出発日・コース名                            | 7/20 [M521] 九州・韓国 夏休みクルーズ 8日間        |                                    |   |                                      |                                    |                  | 横浜発着 |
|-------------------------------------|--------------------------------------|------------------------------------|---|--------------------------------------|------------------------------------|------------------|------|
|                                     | 7泊8日                                 |                                    |   |                                      |                                    |                  |      |
| 日程                                  | プリンセス・プラス                            |                                    |   | プリンセス・スタンダード(クルーズ代金)                 |                                    |                  |      |
|                                     | [早期予約割引2倍]<br>2024年1月31日までの<br>お申し込み | [早期予約割引]<br>2024年6月30日までの<br>お申し込み | 通常価格  | [早期予約割引2倍]<br>2024年1月31日までの<br>お申し込み | [早期予約割引]<br>2024年6月30日までの<br>お申し込み | 通常価格             |      |
| ブランド・スイート                           | ¥655,500                             | ¥685,500                           | ¥715,500  | ¥616,000                             | ¥636,000                           | ¥656,000         |      |
| オーナーズ・スイート                          | ¥606,500                             | ¥636,500                           | ¥666,500  | ¥567,000                             | ¥587,000                           | ¥607,000         |      |
| ペントハウス・スイート(船尾)                     | ¥557,500                             | ¥587,500                           | ¥617,500  | ¥518,000                             | ¥538,000                           | ¥558,000         |      |
| ペントハウス・スイート(中央)                     | ¥533,500                             | ¥563,500                           | ¥593,500  | ¥494,000                             | ¥514,000                           | ¥534,000         |      |
| プレミアム・スイート                          | ¥509,500                             | ¥539,500                           | ¥569,500  | ¥470,000                             | ¥490,000                           | ¥510,000         |      |
| ヴィスタ・スイート                           | ¥497,500                             | ¥527,500                           | ¥557,500  | ¥458,000                             | ¥478,000                           | ¥498,000         |      |
| ファミリー・スイート                          | ¥204,500                             | ¥234,500                           | ¥264,500  | ¥165,000                             | ¥185,000                           | ¥205,000         |      |
| リザーブ・コレクション・ジュニア・スイート               | ¥357,500                             | ¥387,500                           | ¥417,500  | ¥318,000                             | ¥338,000                           | ¥358,000         |      |
| ジュニア・スイート(中央)                       | ¥309,500                             | ¥339,500                           | ¥369,500  | ¥270,000                             | ¥290,000                           | ¥310,000         |      |
| ジュニア・スイート(前方/後方)                    | ¥267,500                             | ¥297,500                           | ¥327,500  | ¥228,000                             | ¥248,000                           | ¥268,000         |      |
| 海側バルコニー(中央)                         | ¥217,500                             | ¥247,500                           | ¥277,500  | ¥178,000                             | ¥198,000                           | ¥218,000         |      |
| 海側バルコニー(前方/後方)                      | ¥207,500                             | ¥237,500                           | ¥267,500  | ¥168,000                             | ¥188,000                           | ¥208,000         |      |
| 海側                                  | ¥197,500                             | ¥207,500                           | ¥217,500  | ¥138,000                             | ¥148,000                           | ¥158,000         |      |
| 海側(視界が遮られます)                        | ¥176,500                             | ¥186,500                           | ¥196,500  | ¥117,000                             | ¥127,000                           | ¥137,000         |      |
| 内側                                  | ¥162,500                             | ¥172,500                           | ¥182,500  | ¥103,000                             | ¥113,000                           | ¥123,000         |      |
| 3~4人目代金<br>(スイート、ジュニア・スイート)         | ¥59,500<br>(2024年6月30日までのお申し込み)      |                                    | 右欄(★)の代金<br>+ ¥59,500   | 無料<br>(2024年6月30日までのお申し込み)           |                                    | 上記通常価格の半額<br>(★) |      |
| 3~4人目代金<br>(海側バルコニー、海側、内側)          | ¥177,500                             |                                    | ¥118,000  |                                      |                                    |                  |      |
| <b>プリンセス・プレミア</b>                   | <b>¥28,000</b>                       |                                    | プリンセス・プラス代金に左記の差額分を追加でお支払いいただくと、「プリンセス・プレミア」プランへアップグレードが可能です。 |                                      |                                    |                  |      |
| 租税、国際観光旅客税、手数料および<br>港湾費用(別途申し受けます) | ¥14,175                              |                                    |   |                                      |                                    |                  |      |

## 3~4人目特別料金

スイート、リザーブ・コレクション・ジュニア・スイート、ジュニア・スイート客室をご成約のお客様は3~4人目のクルーズ代金が特別料金でご利用いただけます。

**適用期間**  
**2025年日本発着クルーズ 全コース**  
**▶2024年6月30日(日)までの予約**

※詳しくは、P.3をご確認ください。



### プリンセス・クルーズ メールマガジン 会員募集!

最新情報やお得な情報など、さまざまなクルーズの魅力をご紹介します。メールマガジン「プリンセス・メール」をお届けします。いますぐクルーズに出かける予定のない方でも、クルーズの世界をお楽しみいただけます。

詳しくは  
ウェブサイト  
ご確認ください▶



2025 7月 クルーズ番号 M522

# いざ出陣! 夜のねぶたに沸く青森と韓国 10日間

| 日付     | 寄港地        | 入港 | 出港          | 宿泊  |
|--------|------------|----|-------------|-----|
| 7/27 日 | 横浜         | 日本 | 午後乗船 16:00  | 船中泊 |
| 28 月   | クルージング     | —  | —           | 船中泊 |
| 29 火   | 鹿児島        | 日本 | 07:00 16:00 | 船中泊 |
| 30 水   | 釜山         | 韓国 | 11:00 20:00 | 船中泊 |
| 31 木   | クルージング     | —  | —           | 船中泊 |
| 8/ 1 金 | 秋田         | 日本 | 08:00 18:00 | 船中泊 |
| 2 土    | 青森(青森ねぶた祭) | 日本 | 08:00 23:00 | 船中泊 |
| 3 日    | クルージング     | —  | —           | 船中泊 |
| 4 月    | ひたちなか      | 日本 | 07:00 17:00 | 船中泊 |
| 5 火    | 横浜         | 日本 | 午前下船 —      | —   |

🍴 食事:朝9回・昼8回・夜9回 ●最少催行人員:1人

※基本的に各寄港地は自由行動となります。  
 ※寄港地では自由散策もしくはショーエクスカージョン(寄港地観光ツアー:別料金)をご利用ください。  
 ※天候などの理由により寄港地における行事やイベントは中止もしくは、内容が変更になる場合があります。その際でもクルーズ代金の返金等はございませんので予めご了承ください。



2025 8月 クルーズ番号 M523

# 日本の夏! ねぶた・よさこい・阿波おどりに沸く 周遊クルーズ・韓国 11日間

| 日付     | 寄港地         | 入港 | 出港          | 宿泊  |
|--------|-------------|----|-------------|-----|
| 8/ 5 火 | 横浜          | 日本 | 午後乗船 16:00  | 船中泊 |
| 6 水    | クルージング      | —  | —           | 船中泊 |
| 7 木    | 青森(青森ねぶた祭*) | 日本 | 08:00 23:00 | 船中泊 |
| 8 金    | クルージング      | —  | —           | 船中泊 |
| 9 土    | 境港          | 日本 | 08:00 18:00 | 船中泊 |
| 10 日   | 釜山          | 韓国 | 08:00 18:00 | 船中泊 |
| 11 月・祝 | クルージング      | —  | —           | 船中泊 |
| 12 火   | 高知(よさこい祭り)  | 日本 | 07:00 23:59 | 船中泊 |
| 13 水   | 徳島(阿波おどり)   | 日本 | 09:00 23:59 | 船中泊 |
| 14 木   | クルージング      | —  | —           | 船中泊 |
| 15 金   | 横浜          | 日本 | 午前下船 —      | —   |

🍴 食事:朝10回・昼9回・夜10回 ●最少催行人員:1人  
 \*青森ねぶた祭は、最終日の海上運行をご覧いただけます。



※基本的に各寄港地は自由行動となります。  
 ※寄港地では自由散策もしくはショーエクスカージョン(寄港地観光ツアー:別料金)をご利用ください。  
 ※天候などの理由により寄港地における行事やイベントは中止もしくは、内容が変更になる場合があります。その際でもクルーズ代金の返金等はございませんので予めご了承ください。

| 出発日・コース名                            | 7/27 [M522] いざ出陣! 夜のねぶたに沸く青森と韓国 10日間 |                                    |   |                                      |                                    |                  | 横浜発着 |
|-------------------------------------|--------------------------------------|------------------------------------|---|--------------------------------------|------------------------------------|------------------|------|
| 日程                                  | 9泊10日                                |                                    |   |                                      |                                    |                  |      |
| 内容                                  | プリンセス・プラス                            |                                    |   | プリンセス・スタンダード(クルーズ代金)                 |                                    |                  |      |
|                                     | [早期予約割引]2倍<br>2024年1月31日までの<br>お申し込み | [早期予約割引]<br>2024年6月30日までの<br>お申し込み | 通常価格  | [早期予約割引]2倍<br>2024年1月31日までの<br>お申し込み | [早期予約割引]<br>2024年6月30日までの<br>お申し込み | 通常価格             |      |
| ブランド・スイート                           | ¥970,500                             | ¥1,000,500                         | ¥1,030,500  | ¥914,000                             | ¥934,000                           | ¥954,000         |      |
| オーナーズ・スイート                          | ¥916,500                             | ¥946,500                           | ¥976,500  | ¥860,000                             | ¥880,000                           | ¥900,000         |      |
| ペントハウス・スイート(船尾)                     | ¥862,500                             | ¥892,500                           | ¥922,500  | ¥806,000                             | ¥826,000                           | ¥846,000         |      |
| ペントハウス・スイート(中央)                     | ¥835,500                             | ¥865,500                           | ¥895,500  | ¥779,000                             | ¥799,000                           | ¥819,000         |      |
| プレミアム・スイート                          | ¥808,500                             | ¥838,500                           | ¥868,500  | ¥752,000                             | ¥772,000                           | ¥792,000         |      |
| ヴィスタ・スイート                           | ¥794,500                             | ¥824,500                           | ¥854,500  | ¥738,000                             | ¥758,000                           | ¥778,000         |      |
| ファミリー・スイート                          | ¥377,500                             | ¥407,500                           | ¥437,500  | ¥321,000                             | ¥341,000                           | ¥361,000         |      |
| リザーブ・コレクション・ジュニア・スイート               | ¥614,500                             | ¥644,500                           | ¥674,500  | ¥558,000                             | ¥578,000                           | ¥598,000         |      |
| ジュニア・スイート(中央)                       | ¥548,500                             | ¥578,500                           | ¥608,500  | ¥492,000                             | ¥512,000                           | ¥532,000         |      |
| ジュニア・スイート(前方/後方)                    | ¥494,500                             | ¥524,500                           | ¥554,500  | ¥438,000                             | ¥458,000                           | ¥478,000         |      |
| 海側バルコニー(中央)                         | ¥346,500                             | ¥376,500                           | ¥406,500  | ¥290,000                             | ¥310,000                           | ¥330,000         |      |
| 海側バルコニー(前方/後方)                      | ¥334,500                             | ¥364,500                           | ¥394,500  | ¥278,000                             | ¥298,000                           | ¥318,000         |      |
| 海側                                  | ¥314,500                             | ¥324,500                           | ¥334,500  | ¥238,000                             | ¥248,000                           | ¥258,000         |      |
| 海側(視界が遮られます)                        | ¥283,500                             | ¥293,500                           | ¥303,500  | ¥207,000                             | ¥217,000                           | ¥227,000         |      |
| 内側                                  | ¥265,500                             | ¥275,500                           | ¥285,500  | ¥189,000                             | ¥199,000                           | ¥209,000         |      |
| 3~4人目代金<br>(スイート、ジュニア・スイート)         | ¥76,500<br>(2024年6月30日までのお申し込み)      |                                    | 右欄(★)の代金<br>+ ¥76,500   | 無料<br>(2024年6月30日までのお申し込み)           |                                    | 上記通常価格の半額<br>(★) |      |
| 3~4人目代金<br>(海側バルコニー、海側、内側)          | ¥194,500                             |                                    |   | ¥118,000                             |                                    |                  |      |
| <b>プリンセス・プレミア</b>                   | <b>⊕¥36,000</b>                      |                                    | プリンセス・プラス代金に左記の差額分を追加でお支払いいただくと、「プリンセス・プレミア」プランへアップグレードが可能です。 |                                      |                                    |                  |      |
| 租税、国際観光旅客税、手数料および<br>港湾費用(別途申し受けます) | ¥17,550                              |                                    |   |                                      |                                    |                  |      |

| 出発日・コース名                            | 8/5 [M523] 日本の夏! ねぶた・よさこい・阿波おどりに沸く周遊クルーズ・韓国 11日間 |                                    |   |                                      |                                    |                  | 横浜発着 |
|-------------------------------------|--|------------------------------------|---|--------------------------------------|------------------------------------|------------------|------|
| 日程                                  | 10泊11日   |                                    |   |                                      |                                    |                  |      |
| 内容                                  | プリンセス・プラス  |                                    |   | プリンセス・スタンダード(クルーズ代金)                 |                                    |                  |      |
|                                     | [早期予約割引]2倍<br>2024年1月31日までの<br>お申し込み             | [早期予約割引]<br>2024年6月30日までの<br>お申し込み | 通常価格  | [早期予約割引]2倍<br>2024年1月31日までの<br>お申し込み | [早期予約割引]<br>2024年6月30日までの<br>お申し込み | 通常価格             |      |
| ブランド・スイート                           | ¥1,059,000                                       | ¥1,089,000                         | ¥1,119,000  | ¥994,000                             | ¥1,014,000                         | ¥1,034,000       |      |
| オーナーズ・スイート                          | ¥1,005,000                                       | ¥1,035,000                         | ¥1,065,000  | ¥940,000                             | ¥960,000                           | ¥980,000         |      |
| ペントハウス・スイート(船尾)                     | ¥951,000   | ¥981,000                           | ¥1,011,000  | ¥886,000                             | ¥906,000                           | ¥926,000         |      |
| ペントハウス・スイート(中央)                     | ¥924,000   | ¥954,000                           | ¥984,000  | ¥859,000                             | ¥879,000                           | ¥899,000         |      |
| プレミアム・スイート                          | ¥897,000   | ¥927,000                           | ¥957,000  | ¥832,000                             | ¥852,000                           | ¥872,000         |      |
| ヴィスタ・スイート                           | ¥883,000   | ¥913,000                           | ¥943,000  | ¥818,000                             | ¥838,000                           | ¥858,000         |      |
| ファミリー・スイート                          | ¥421,000   | ¥451,000                           | ¥481,000  | ¥356,000                             | ¥376,000                           | ¥396,000         |      |
| リザーブ・コレクション・ジュニア・スイート               | ¥693,000   | ¥723,000                           | ¥753,000  | ¥628,000                             | ¥648,000                           | ¥668,000         |      |
| ジュニア・スイート(中央)                       | ¥613,000   | ¥643,000                           | ¥673,000  | ¥548,000                             | ¥568,000                           | ¥588,000         |      |
| ジュニア・スイート(前方/後方)                    | ¥553,000   | ¥583,000                           | ¥613,000  | ¥488,000                             | ¥508,000                           | ¥528,000         |      |
| 海側バルコニー(中央)                         | ¥385,000   | ¥415,000                           | ¥445,000  | ¥320,000                             | ¥340,000                           | ¥360,000         |      |
| 海側バルコニー(前方/後方)                      | ¥373,000   | ¥403,000                           | ¥433,000  | ¥308,000                             | ¥328,000                           | ¥348,000         |      |
| 海側                                  | ¥343,000   | ¥353,000                           | ¥363,000  | ¥258,000                             | ¥268,000                           | ¥278,000         |      |
| 海側(視界が遮られます)                        | ¥312,000   | ¥322,000                           | ¥332,000  | ¥227,000                             | ¥237,000                           | ¥247,000         |      |
| 内側                                  | ¥292,000   | ¥302,000                           | ¥312,000  | ¥207,000                             | ¥217,000                           | ¥227,000         |      |
| 3~4人目代金<br>(スイート、ジュニア・スイート)         | ¥85,000<br>(2024年6月30日までのお申し込み)                  |                                    | 右欄(★)の代金<br>+ ¥85,000   | 無料<br>(2024年6月30日までのお申し込み)           |                                    | 上記通常価格の半額<br>(★) |      |
| 3~4人目代金<br>(海側バルコニー、海側、内側)          | ¥203,000   |                                    |   | ¥118,000                             |                                    |                  |      |
| <b>プリンセス・プレミア</b>                   | <b>⊕¥40,000</b>                                  |                                    | プリンセス・プラス代金に左記の差額分を追加でお支払いいただくと、「プリンセス・プレミア」プランへアップグレードが可能です。 |                                      |                                    |                  |      |
| 租税、国際観光旅客税、手数料および<br>港湾費用(別途申し受けます) | ¥18,225  |                                    |   |                                      |                                    |                  |      |

- 上記代金は、2人部屋を2名で利用した場合の1名あたりの代金です(日本円表記)。
- 2人部屋を1名で利用する場合、1人部屋代金を申し受けます。代金は全カテゴリーにおいてクルーズ代金の200%となります(プリンセス・プラスの料金プランにあたる8,500円×泊数、プリンセス・プレミアの料金プランにあたる12,500円×泊数の代金は200%の対象外となり、各料金プランの100%を申し受けます)。ただし、1人利用客室の販売数には、制限がありますので予めご了承ください。予約状況によっては、利用できない場合もあります。予約時にご確認ください。
- 2人部屋を3~4名で利用する場合は、予約状況によっては利用できない場合もあります。詳しくは予約時にお問い合わせください。
- ファミリー・スイート(2ベッドルーム)(最大6名まで利用可能)の代金は、4名で利用した場合の1名あたりの代金です。3名以下ではご利用いただけません。
- 租税、国際観光旅客税、手数料および港湾費用:1名あたりの料金で、別途申し受けます。※国際観光旅客税は出国1回につき、お一人様1,000円を徴収いたします。※乗船時2歳未満は国際観光旅客税対象外となります。※複数回海外の港に寄港するコースは出国の回数分、国際観光旅客税が適用されております。税額は予告なし

に変更される場合があります。また、為替の影響等によって変動するため、お客様のお申し込み完了の時期によって税額が異なることがあります。直前の変更の場合は、船内会計にて徴収または返金いたします。

- 子ども代金の設定はありません。
- チップ[クルー・アプリシエーション]:1名1泊あたりスイート客室は18米ドル、リザーブ・コレクション・ジュニア・スイート、ジュニア・スイート客室は17米ドル、その他の客室は16米ドルが船内会計に自動的にチャージされます。料金は予告なく変更になる可能性があります。プリンセス・プラスおよびプリンセス・プレミアでお申し込みの場合はチップ代金が含まれます。
- 設定以外の区間乗下船はできません。
- ブランド・スイートはダブルベッドのみとなります。
- コース、カテゴリーによっては、予約いただけない場合があります。現時点で確実に予約を保証できるものではありません。空き状況については、予約時にお問い合わせください。

## 3~4人目特別料金

スイート、リザーブ・コレクション・ジュニア・スイート、ジュニア・スイート客室をご成約のお客様は3~4人目のクルーズ代金が特別料金でご利用いただけます。

適用期間 2025年日本発着クルーズ 全コース  
 ▶2024年6月30日(日)までの予約

※詳しくは、P.3をご覧ください。

**プリンセス・クルーズ**  
 メールマガジン会員募集!

最新情報やお得な情報など、さまざまなクルーズの魅力をご紹介します。メールマガジン「プリンセス・メール」をお届けします。いますぐクルーズに出かける予定のない方でも、クルーズの世界をお楽しみいただけます。

詳しくはウェブサイトをご確認ください▶

2025 8月 クルーズ番号 M524

# 熊野大花火と四国・九州と韓国 11日間

| 日付     | 寄港地           | 入港       | 出港    | 宿泊  |
|--------|---------------|----------|-------|-----|
| 8/15 金 | 横浜            | 日本 午後乗船  | 16:00 | 船中泊 |
| 16 土   | 清水            | 日本 08:00 | 17:00 | 船中泊 |
| 17 日   | 熊野(船上から花火鑑賞*) | 日本 18:00 | 22:00 | 船中泊 |
| 18 月   | 和歌山下津         | 日本 08:00 | 17:00 | 船中泊 |
| 19 火   | 高知            | 日本 08:00 | 18:00 | 船中泊 |
| 20 水   | クルージング        | -        | -     | 船中泊 |
| 21 木   | 釜山            | 韓国 08:00 | 18:00 | 船中泊 |
| 22 金   | 長崎            | 日本 08:00 | 18:00 | 船中泊 |
| 23 土   | 鹿児島           | 日本 07:00 | 17:00 | 船中泊 |
| 24 日   | クルージング        | -        | -     | 船中泊 |
| 25 月   | 横浜            | 日本 午前下船  | -     | -   |



🍴 食事:朝10回・昼9回・夜10回 ●最少催行人員:1人  
\*熊野沖に停泊するため、下船することはできません。また花火の見え方は事前にご案内できません。

※基本的に各寄港地は自由行動となります。※寄港地では自由散策もしくはショアエクスカージョン(寄港地観光ツアー:別料金)をご利用ください。  
※天候などの理由により花火や寄港地における行事やイベントは中止もしくは、内容が変更になる場合があります。その際でもクルーズ代金の返金等はございませんので予めご了承ください。

| 出発日・コース名                            | 8/15 [M524] 熊野大花火と四国・九州と韓国 11日間      |                                    |                       |                                      |                                    |                  | 横浜発着  |
|-------------------------------------|--------------------------------------|------------------------------------|-----------------------|--------------------------------------|------------------------------------|------------------|---|
| 日程                                  | 10泊11日                               |                                    |                       |                                      |                                    |                  |   |
| 内容                                  | プリンセス・プラス                            |                                    |                       | プリンセス・スタンダード(クルーズ代金)                 |                                    |                  |   |
|                                     | [早期予約割引2倍]<br>2024年1月31日までの<br>お申し込み | [早期予約割引]<br>2024年6月30日までの<br>お申し込み | 通常価格                  | [早期予約割引2倍]<br>2024年1月31日までの<br>お申し込み | [早期予約割引]<br>2024年6月30日までの<br>お申し込み | 通常価格             |   |
| ブランド・スイート                           | ¥1,059,000                           | ¥1,089,000                         | ¥1,119,000            | ¥994,000                             | ¥1,014,000                         | ¥1,034,000       |   |
| オーナーズ・スイート                          | ¥1,005,000                           | ¥1,035,000                         | ¥1,065,000            | ¥940,000                             | ¥960,000                           | ¥980,000         |   |
| ペントハウス・スイート(船尾)                     | ¥951,000                             | ¥981,000                           | ¥1,011,000            | ¥886,000                             | ¥906,000                           | ¥926,000         |   |
| ペントハウス・スイート(中央)                     | ¥924,000                             | ¥954,000                           | ¥984,000              | ¥859,000                             | ¥879,000                           | ¥899,000         |   |
| プレミアム・スイート                          | ¥897,000                             | ¥927,000                           | ¥957,000              | ¥832,000                             | ¥852,000                           | ¥872,000         |   |
| ヴィスタ・スイート                           | ¥883,000                             | ¥913,000                           | ¥943,000              | ¥818,000                             | ¥838,000                           | ¥858,000         |   |
| ファミリー・スイート                          | ¥421,000                             | ¥451,000                           | ¥481,000              | ¥356,000                             | ¥376,000                           | ¥396,000         |   |
| リザーブ・コレクション・ジュニア・スイート               | ¥693,000                             | ¥723,000                           | ¥753,000              | ¥628,000                             | ¥648,000                           | ¥668,000         |   |
| ジュニア・スイート(中央)                       | ¥613,000                             | ¥643,000                           | ¥673,000              | ¥548,000                             | ¥568,000                           | ¥588,000         |   |
| ジュニア・スイート(前方/後方)                    | ¥553,000                             | ¥583,000                           | ¥613,000              | ¥488,000                             | ¥508,000                           | ¥528,000         |   |
| 海側バルコニー(中央)                         | ¥385,000                             | ¥415,000                           | ¥445,000              | ¥320,000                             | ¥340,000                           | ¥360,000         |   |
| 海側バルコニー(前方/後方)                      | ¥373,000                             | ¥403,000                           | ¥433,000              | ¥308,000                             | ¥328,000                           | ¥348,000         |   |
| 海側                                  | ¥343,000                             | ¥353,000                           | ¥363,000              | ¥258,000                             | ¥268,000                           | ¥278,000         |   |
| 海側(視界が遮られます)                        | ¥312,000                             | ¥322,000                           | ¥332,000              | ¥227,000                             | ¥237,000                           | ¥247,000         |   |
| 内側                                  | ¥292,000                             | ¥302,000                           | ¥312,000              | ¥207,000                             | ¥217,000                           | ¥227,000         |   |
| 3~4人目代金<br>(スイート、ジュニア・スイート)         | ¥85,000<br>(2024年6月30日までのお申し込み)      |                                    | 右欄(★)の代金<br>+ ¥85,000 | 無料<br>(2024年6月30日までのお申し込み)           |                                    | 上記通常価格の半額<br>(★) |   |
| 3~4人目代金<br>(海側バルコニー、海側、内側)          | ¥203,000                             |                                    |                       | ¥118,000                             |                                    |                  |   |
| <b>プリンセス・プレミア</b>                   | <b>¥40,000</b>                       |                                    |                       |                                      |                                    |                  | プリンセス・プラス代金に左記の差額分を追加でお支払いいただくと、「プリンセス・プレミア」プランへアップグレードが可能です。 |
| 租税、国際観光旅客税、手数料および<br>港湾費用(別途申し受けます) | ¥15,525                              |                                    |                       |                                      |                                    |                  |   |

- 上記代金は、2人部屋を2名で利用した場合の1名あたりの代金です(日本円表記)。
- 2人部屋を1名で利用する場合、1人部屋代金を申し受けます。代金は全カテゴリーにおいてクルーズ代金の200%となります(プリンセス・プラスの料金プランにあたる8,500円×泊数、プリンセス・プレミアの料金プランにあたる12,500円×泊数の代金は200%の対象外となり、各料金プランの100%を申し受けます)。ただし、1人利用客室の販売数には、制限がありますので予めご了承ください。予約状況によっては、利用できない場合もあります。予約時にご確認ください。
- 2人部屋を3~4名で利用する場合は、予約状況によっては利用できない場合もあります。詳しくは予約時にお問い合わせください。
- ファミリー・スイート(2ベッドルーム)(最大6名まで利用可能)の代金は、4名で利用した場合の1名あたりの代金です。3名以下ではご利用いただけません。
- 租税、国際観光旅客税、手数料および港湾費用:1名あたりの料金で、別途申し受けます。※国際観光旅客税は出国1回につき、お一人様1,000円を徴収いたします。※乗船時2歳未満は国際観光旅客税対象外となります。※複数回海外の港に寄港するコースは出国の回数分、国際観光旅客税が適用されております。税額は予告なし

- に変更される場合があります。また、為替の影響等によって変動するため、お客様のお申し込み完了の時期によって税額が異なることがあります。直前の変更の場合は、船内会計にて徴収または返金いたします。
- 子ども代金の設定はありません。
- チップ[クルー・アプリケーション]:1名1泊あたりスイート客室は18米ドル、リザーブ・コレクション・ジュニア・スイート、ジュニア・スイート客室は17米ドル、その他の客室は16米ドルが船内会計に自動的にチャージされます。料金は予告なく変更になる可能性があります。プリンセス・プラスおよびプリンセス・プレミアでお申し込みの場合はチップ代金が含まれます。
- 設定以外の区間乗下船はできません。
- ブランド・スイートはダブルベッドのみとなります。
- コース、カテゴリーによっては、予約いただけない場合があります。現時点で確実に予約を保証できるものではありません。空き状況については、予約時にお問い合わせください。

2025 8月 クルーズ番号 M525

# 西日本探訪と韓国 11日間

| 日付     | 寄港地        | 入港       | 出港    | 宿泊  |
|--------|------------|----------|-------|-----|
| 8/25 月 | 横浜         | 日本 午後乗船  | 16:00 | 船中泊 |
| 26 火   | 鳥羽★        | 日本 07:00 | 16:00 | 船中泊 |
| 27 水   | 大阪         | 日本 08:00 | 20:00 | 船中泊 |
| 28 木   | 高知         | 日本 07:00 | 17:00 | 船中泊 |
| 29 金   | 広島         | 日本 09:00 | 19:00 | 船中泊 |
| 30 土   | 関門海峡クルージング | 05:00    | 07:00 | 船中泊 |
| 31 日   | 釜山         | 韓国 07:00 | 18:00 | 船中泊 |
| 9/1 月  | 長崎         | 日本 07:00 | 17:00 | 船中泊 |
| 2 火    | クルージング     | -        | -     | 船中泊 |
| 3 水    | 清水         | 日本 09:00 | 18:00 | 船中泊 |
| 4 木    | 横浜         | 日本 午前下船  | -     | -   |



🍴 食事:朝10回・昼9回・夜10回 ●最少催行人員:1人  
★テンダーボートでの乗下船になります。

※基本的に各寄港地は自由行動となります。※寄港地では自由散策もしくはショアエクスカージョン(寄港地観光ツアー:別料金)をご利用ください。  
※潮流の状況により、関門海峡の通過時間が変わるため、次港の入港時間が変更になる可能性があります。

| 出発日・コース名                            | 8/25 [M525] 西日本探訪と韓国 11日間            |                                    |                       |                                      |                                    |                  | 横浜発着  |
|-------------------------------------|--------------------------------------|------------------------------------|-----------------------|--------------------------------------|------------------------------------|------------------|---|
| 日程                                  | 10泊11日                               |                                    |                       |                                      |                                    |                  |   |
| 内容                                  | プリンセス・プラス                            |                                    |                       | プリンセス・スタンダード(クルーズ代金)                 |                                    |                  |   |
|                                     | [早期予約割引2倍]<br>2024年1月31日までの<br>お申し込み | [早期予約割引]<br>2024年6月30日までの<br>お申し込み | 通常価格                  | [早期予約割引2倍]<br>2024年1月31日までの<br>お申し込み | [早期予約割引]<br>2024年6月30日までの<br>お申し込み | 通常価格             |   |
| ブランド・スイート                           | ¥919,000                             | ¥949,000                           | ¥979,000              | ¥854,000                             | ¥874,000                           | ¥894,000         |   |
| オーナーズ・スイート                          | ¥865,000                             | ¥895,000                           | ¥925,000              | ¥800,000                             | ¥820,000                           | ¥840,000         |   |
| ペントハウス・スイート(船尾)                     | ¥811,000                             | ¥841,000                           | ¥871,000              | ¥746,000                             | ¥766,000                           | ¥786,000         |   |
| ペントハウス・スイート(中央)                     | ¥784,000                             | ¥814,000                           | ¥844,000              | ¥719,000                             | ¥739,000                           | ¥759,000         |   |
| プレミアム・スイート                          | ¥757,000                             | ¥787,000                           | ¥817,000              | ¥692,000                             | ¥712,000                           | ¥732,000         |   |
| ヴィスタ・スイート                           | ¥743,000                             | ¥773,000                           | ¥803,000              | ¥678,000                             | ¥698,000                           | ¥718,000         |   |
| ファミリー・スイート                          | ¥316,000                             | ¥346,000                           | ¥376,000              | ¥251,000                             | ¥271,000                           | ¥291,000         |   |
| リザーブ・コレクション・ジュニア・スイート               | ¥533,000                             | ¥563,000                           | ¥593,000              | ¥468,000                             | ¥488,000                           | ¥508,000         |   |
| ジュニア・スイート(中央)                       | ¥463,000                             | ¥493,000                           | ¥523,000              | ¥398,000                             | ¥418,000                           | ¥438,000         |   |
| ジュニア・スイート(前方/後方)                    | ¥403,000                             | ¥433,000                           | ¥463,000              | ¥338,000                             | ¥358,000                           | ¥378,000         |   |
| 海側バルコニー(中央)                         | ¥335,000                             | ¥365,000                           | ¥395,000              | ¥270,000                             | ¥290,000                           | ¥310,000         |   |
| 海側バルコニー(前方/後方)                      | ¥323,000                             | ¥353,000                           | ¥383,000              | ¥258,000                             | ¥278,000                           | ¥298,000         |   |
| 海側                                  | ¥293,000                             | ¥303,000                           | ¥313,000              | ¥208,000                             | ¥218,000                           | ¥228,000         |   |
| 海側(視界が遮られます)                        | ¥262,000                             | ¥272,000                           | ¥282,000              | ¥177,000                             | ¥187,000                           | ¥197,000         |   |
| 内側                                  | ¥242,000                             | ¥252,000                           | ¥262,000              | ¥157,000                             | ¥167,000                           | ¥177,000         |   |
| 3~4人目代金<br>(スイート、ジュニア・スイート)         | ¥85,000<br>(2024年6月30日までのお申し込み)      |                                    | 右欄(★)の代金<br>+ ¥85,000 | 無料<br>(2024年6月30日までのお申し込み)           |                                    | 上記通常価格の半額<br>(★) |   |
| 3~4人目代金<br>(海側バルコニー、海側、内側)          | ¥203,000                             |                                    |                       | ¥118,000                             |                                    |                  |   |
| <b>プリンセス・プレミア</b>                   | <b>¥40,000</b>                       |                                    |                       |                                      |                                    |                  | プリンセス・プラス代金に左記の差額分を追加でお支払いいただくと、「プリンセス・プレミア」プランへアップグレードが可能です。 |
| 租税、国際観光旅客税、手数料および<br>港湾費用(別途申し受けます) | ¥22,275                              |                                    |                       |                                      |                                    |                  |   |

## 3~4人目特別料金

スイート、リザーブ・コレクション・ジュニア・スイート、ジュニア・スイート客室をご成約のお客様は3~4人目のクルーズ代金が特別料金でご利用いただけます。

適用期間 **2025年日本発着クルーズ 全コース**  
▶2024年6月30日(日)までの予約

※詳しくは、P.3をご確認ください。

**プリンセス・クルーズ**  
メールマガジン会員募集!

最新情報やお得な情報など、さまざまなクルーズの魅力をご紹介します。メールマガジン「プリンセス・メール」をお届けします。いますぐクルーズに出かける予定のない方でも、クルーズの世界をお楽しみいただけます。



詳しくは  
ウェブサイト  
をご確認ください▶

## ご案内とご注意

### ●変更について

#### 1) パンフレット記載事項の変更

プリンセス・クルーズは、パンフレットに記載された事項を遂行することに全力を尽くしますが、状況により変更せざるを得ない場合があります。記載されたクルーズ代金やその他料金、出発日、日程、寄港地、入港時間、特別プログラムなどは予告なしに変更される場合があります。この様な変更に伴い発生したお客様の追加経費への補償は一切ありませんので、予めご了承ください。

#### 2) クルーズキャンセル

プリンセス・クルーズは、いかなるクルーズもキャンセルすることがあります。

### ●トラベラーズコメント

パスポート、査証、その他の旅行必要書類は、お客様の責任において取得していただきます。クルーズ終了時にお客様のパスポートの有効残存期間が6カ月以上あること、パスポートの名義とご予約のお名前が一致していることを確かめてください。パスポートの余白の規定、査証の必要の有無は、乗下船地、寄港地により異なりますので、最新情報はお客様自身でご確認の上、必要のある場合はご自身の責任で取得ください。特に日本国籍以外の方はご注意ください。旅行必要書類不備のために乗船できなかった場合の払い戻しは、一切ございませんのでご注意ください。また、旅行必要書類不備のために、プリンセス・クルーズが被った罰金や経費はお客様にお支払いいただきます。

### ●乗船拒否

#### 1) 乗船の拒否および途中下船

船医等医師より、乗客の身体的状況、精神的状態、または乗客の行動から判断し、クルーズの継続が不可能と判断された場合、また、乗船中の他の乗客および乗務員に危険、被害をもたらすとして判断された場合、あるいはプリンセス・クルーズが要求する健康状態の告知義務を怠った場合、キャプテンの権限で乗客は何時でも乗船の拒否、または乗船中のクルーズを途中で中止し下船していただく場合があります。上記の理由による下船、またはお客様が自発的に途中下船された際は、いかなる場合もかかる費用はすべてお客様の負担となります。また、これらの理由による途中下船に際しては一切の払い戻しはいたしません。また、プリンセス・クルーズはお客様への乗船券販売をお断りする権利を有します。

#### 2) 妊婦

クルーズ終了までに妊娠第24週目に入る妊婦の方の乗船申し込みは受けられません。また、第24週未満の妊婦の方の乗船には、安全上の理由により事前の申請が必要となります。

#### 3) 幼児・子供

日本発着クルーズは6カ月未満の幼児の乗船申し込みは受けられません。また、6カ月〜歳までの幼児・子供の乗船人数を制限しています。予約時にご確認ください。

#### 4) 未成年者

日本発着クルーズの乗船者が20歳に満たない場合、20歳以上の大人の同乗が必要となります。

#### 5) ベット

ベットの乗船は原則的に禁止されています。

#### 6) お身体や精神的な障がいをお持ちの方

お身体や精神的な障がいをお持ちの方、または特別治療を要する方の予約に関しては、事前に書面にてご通知ください。この通知義務を怠ったときは乗船を拒否する場合がございます。車いすをご利用の方は、必ずご自身の車いすをお持ちください。また、必ず付き添いの方の同乗が必要です。車いす専用の客室数には限りがございますので、お早めにお申し込みください。寄港地によっては、車いすでの乗下船が難しい場合もあり、キャプテンの判断で乗下船をお断りする場合があります。車いすのご乗船受け入れに関しては、プリンセス・クルーズもお客様の安全を第一に、ご乗船の可否を判断しております。その為、通常のヤングウエイから乗船が出来ない場合、緊急の際にお客様ご自身で避難出来ない場合、日常生活の動作に配慮が必要な場合などは、必ずご予約時に旅行会社またはクルーズ予約デスクへお申し出ください。ようお願いします。その際、併せて英文診断書をご提出ください。また、車いすでご乗船になられる場合や、その他器具等を持ち込まれる場合は、その種類や構造等に関する情報のご提供をお願いいたします。さらに詳しい情報を確認させていただく場合もございますので、予めご了承ください。なお、当社は予めお知らせいただけなかった事情により乗船不可となった場合にお客様に生じた損害の賠償責任は一切負いません。

#### 7) 安全対策規約への同意

乗船に際して、お客様ご自身で事前にスマートフォン、タブレット等よりメダリオン・グラス・アプリをインストールし、旅客運送約款をお読みいただき、ご同意していただく必要があります。

### ●車いすご使用についてのご案内

- 1) 介助できる方の同行が必要です。
- 2) 電動式車いすの場合、ドライ電池、ジェル電池、リチウム電池を使用する機種のみのお持ち込みとなり、またご自身の客室内での保管および、充電が必要となります。その他すべての用具におきまして、ご自身の客室での保管をお願いいたします。
- 3) 折りたたみ時、以下の横幅を超える車いすは、客室内に保管することができず、お持ち込みいただくことができません。(通常客室55cm、車いす対応客室78cm)
- 4) 船内には貸し出し用車いすのご用意はありません。
- 5) 寄港地によっては、下船の際デンダーボート(本船を沖に停め、船〜港間を移動するボート)を使用することがあり、車いすでの下船が困難な場合があります。船長の判断で乗下船やジョアエクスカーションのご参加をお断りする場合がありますので、予めご了承ください。また、ジョアエクスカーション(寄港地観光ツアー)をご予約いただいている方は、ご乗船後ジョアエクスカーション・デスクのスタッフと予め、お打ち合わせいただけますようお願いいたします。
- 6) 車いす対応客室はシャワーのみとなり、数に限りがあります。アメリカ障がい者法に基づき、車いす対応客室はそれが必要としないお客様からのご予約のリクエストをお受けすることはできません。

### ●船内医療施設およびスタッフ

船内の医療施設は、独立した医療機関として船内で医療行為を行っております。プリンセス・クルーズは乗船船医および看護師らの施す医療行為には、一切責任を持ちません。

### ●乗船

主要港では通常、正午から出港の1時間前までに乗船手続きをいただきます。出港の1時間前を過ぎてから到着された場合はご乗船いただけませんのでご注意ください。

### ●お荷物の取り扱い

荷物の安全確保には最善の努力を払いますが、すべてのお荷物を持ち主の責任において管理をお願いしております。ハンドバッグ、鍵の掛からないバッグ、おれものなどの壊れやすい物、医薬品、旅行書類、貴重品などは、お荷物として常時お手元に置かれることをおすすめします。現金、宝飾品、カメラ、双眼鏡、書類、その他の貴重品などを船内で紛失された場合、プリンセス・クルーズは一切の責任を負いかねます。これらの貴重品は、客室内のセーフティーボックスをご利用になり、お客様ご自身で管理をお願いいたします。

### ●下船

目的地に到着した後、約2時間は船内または港内ターミナルでお待ちいただきます。これは現地の政府機関により、乗客の下船前にスーツケースを降ろすことが義務付けられていること、入国審査や税関手続きなどに時間がかかるためです。

### ●安全に関する注意

プリンセス・クルーズは世界中の国々の多くの港に寄港します。世界中には紛争地域と思われる場所もあり、時には、犯罪や戦争、テロ行為などもあります。プリンセス・クルーズは、お客様に快適で安全な航海をしていただくために、可能な限りの策を講じるため最善を尽くします。プリンセス・クルーズは戦争や、テロ行為、犯罪などから起こりうるすべてのリスク(危害)を免れることを保証するものではありません。外務省と関係政府機関は、定期的に、旅行者に危険があると認知した場合、具体的な国や都市の詳細な現地情報を伝えます。旅行者に助言や警告を発しています。旅行者や旅行会社は旅行を決定する際には、それらの情報を入手し、熟慮することを強くおすすめします。プリンセス・クルーズはいかなる時もどんな旅程でも変更できる権利を有します。

### ●パンフレット掲載写真について

寄港地観光地料理の写真はすべてイメージです。パンフレット掲載の写真は、皆様にご覧いただくイメージをつかんでいただくために載せております。ツアーにご参加いただいても必ずしも同じ角度、同じ高度からの風景をご覧いただけるとは限りませんので予めご了承ください。また、寄港地の写真および文章にはジョアエクスカーション(寄港地観光ツアー)・自由行動で訪問する場所も含まれています。

※本パンフレットの掲載情報は2023年9月現在のものです。

なお、スケジュールおよび料金やその他の記載内容が変更となる場合があります。

## クルーズお申し込み条件(運送約款より一部抜粋)

※旅行会社でお申し込みの際には、事前にお渡しする旅行条件(全文)も併せて必ずご確認ください。

このパンフレットに記載された「プリンセス」、「プリンセス・クルーズ」いずれも同義で、運送約款に記載された「運送人」を指します。プリンセスの客船のお客様および、お荷物の運送に関する規約と条件は運送約款に準拠し、クルーズを予約した時点で、運送人とお客様の間で本約款の条件を明確に同意したものとみなします。運送約款のコピーはプリンセス・クルーズのウェブサイトから入手いただけます。プリンセスとお客様間の権利と責任を定めているこの運送約款の全内容をよくお読みください。プリンセスの客船は英国船籍とパニム・ド・フランス籍で、運送約款に準じて運航されています。

### ●ご予約とお支払い

#### 1) 予約

予約の際は下記の点を明らかにして、旅行会社またはクルーズ予約デスクを通じてお申し込みください。

1. 乗船者の名前、住所、電話番号、メールアドレス、緊急連絡先、生年月日
2. 船名、3. クルーズのコース名
4. 乗下船地および乗下船地
5. 客室のカテゴリー

※ご提出いただくお客様情報は、有事の際に関係省庁へ提出いたしますので、予めご了承ください。

#### 2) 予約金のお支払い

すべてのお客様(同室の3人目、4人目のお客様を含む)に各料金プランの20%の予約金をお支払いいただきます。予約金を受け取った時点で正式な予約となります。予約金の支払期限は予約時期により異なり、以下のとおりです。

※予約は乗船日の前日より起算して14日前まで受け付けます。

#### ※すべてのクルーズ

|             |              |
|-------------|--------------|
| (支払期限)      |              |
| 出発日の86日より前  | ご予約から7日以内    |
| 出発日の85〜30日前 | ご予約から4日以内    |
| 出発日の29〜15日前 | ご予約から2日以内    |
| 出発日の14日前以降  | ご予約時から24時間以内 |

※予約金のお支払いが左記期限までにない場合、予約が自動的にキャンセルとなりますのでご注意ください。

#### 3) 残金のお支払い

残金、ご出発前日の90日前までに前払いください。取消料が発生する日以降の予約については、予約確認後、上記の支払い期限内に代金の全額をお支払いいただきます。

※残金のお支払いが上記期限までにない場合、予約が自動的にキャンセルとなりますのでご注意ください。

### ●取消料と払い戻し

日本発着クルーズの予約を取消される場合、すべてのお客様(同室の3人目、4人目のお客様を含む)から取消料を申し受けます。取消料は取消時期により異なり、以下のとおりです。

#### ※すべてのクルーズ

|                     |          |
|---------------------|----------|
| (取消時期)              |          |
| 出発日の前日から起算して90日以上前  | 無料       |
| 出発日の前日から起算して89〜57日前 | 予約金相当    |
| 出発日の前日から起算して56〜29日前 | 総代金の50%  |
| 出発日の前日から起算して28〜15日前 | 総代金の75%  |
| 出発日の前日から起算して14日前以降  | 総代金の100% |

※上記総代金とは、各料金プランの前金となります。

※上記総代金には、租税、国際観光旅客税、手数料および港湾費用、ジョアエクスカーション(寄港地観光ツアー)、トランスファー、その他のほんだのサービズ商品の代金は含まれません。

※期間限定の特別プロモーションが発表される場合があります。特別プロモーションのクルーズおよびツアーは、代金お支払後は100%の取消料がかり、払い戻しは一切いたしかねますので、予めご了承ください。

## ●お問い合わせ・お申し込みは、お近くの旅行会社またはクルーズ予約デスクまで

## 運航会社 プリンセス・クルーズ

www.princesscruises.jp



最新情報をお届け  
プリンセス・クルーズ メールマガジン会員  
募集中!!(登録無料)

