

2011年上期
保存版

飛鳥II

ASUKA CRUISE



2011.7 ~ 2012.7

» 国内&海外クルーズ ‹



クルーズのゆたか倶楽部

ASUKA CRUISE 20th ANNIVERSARY

ここから始まる 新たな物語

初代飛鳥の就航以来、皆さまに愛されてきた
飛鳥クルーズは、2011年に20周年を迎えます。
上質なおもてなしと、くつろぎの空間で
皆さまの特別な休日を演出してきました。
感動的な風景との出会い、忘れ得ぬ体験の数々、
そして、船上にあふれるたくさんの笑顔……。
これからも、きっと心に残る船旅を。



ASUKA
CRUISE

ゆっくり、着実に。
よみがえる、あの日、あの時——。
これからも、心に残る船旅を。



笑顔と心からのおもてなし。
あらゆるシーンで
思い出づくりを
お手伝いいたします。

地球と飛鳥IIに抱かれて、
海を、おもいつきり
感じてください。



As you like,
ASUKA RELAXATION

チークのデッキを、ぶらりひとまわり。
柔らかな日差しに包まれて、プールサイドでしばしのおしゃべり。
リドデッキで、ちょっと遅めの朝食。
よく見かけるシーンですが、じつはこれこそ船旅ならではの体験。
いつも海がある、大空がある生活。ちょっと興味、ありませんか？



たとえば、こんなリラックスを…

“洋上のわが家”でリラックスタイム
極上のベッドで快適な眠りを

客室はいわば“洋上のわが家”。ベッドメーカー「シモンズ」と飛鳥IIがマットレスを共同開発。飛鳥クルーズ就航20周年を機に全客室にご用意いたします。心からリラックスしていただけるよう、快適な眠りをお届けします。

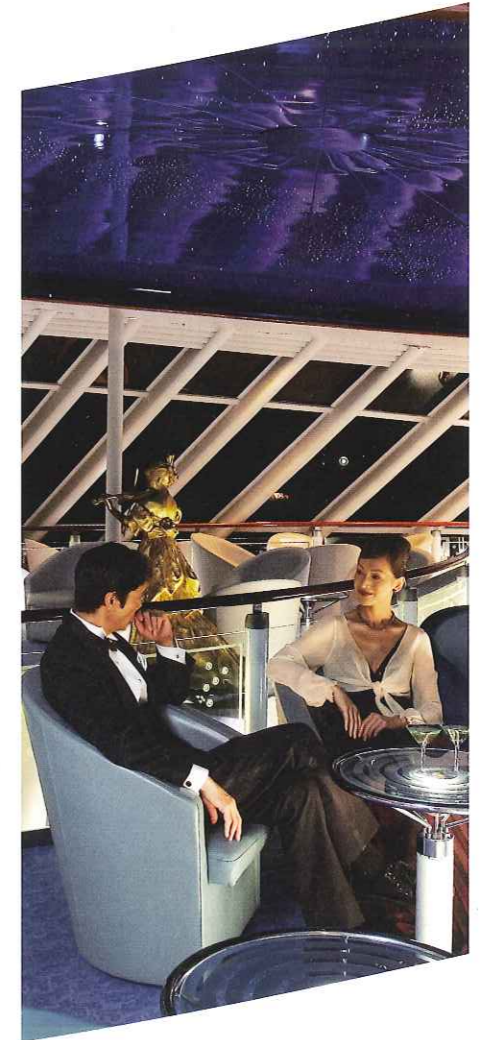
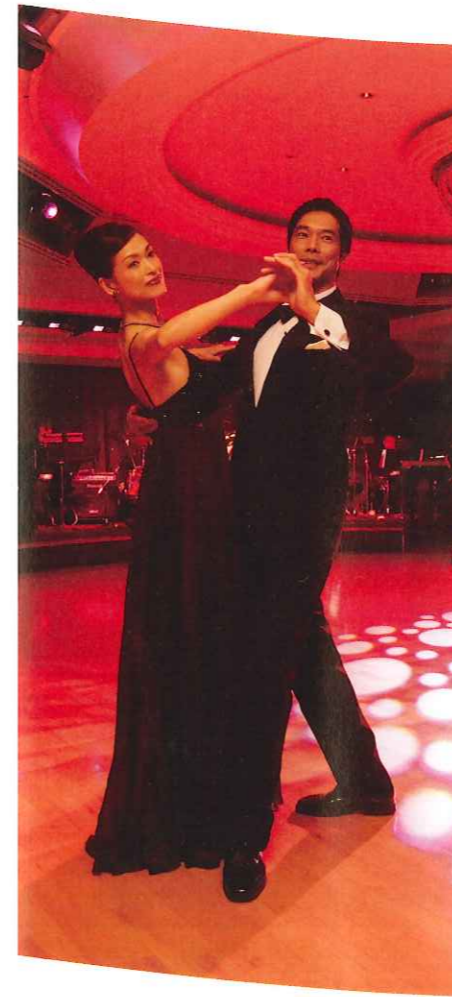

As you like,
ASUKA EXPERIENCE

夜ごと繰り上げられる華やかなステージ。
有名アーティストらをゲストに迎えたコンサート。
そして、知的好奇心を刺激する教室、レッスンの数々。
一つ一つ練り上げたASUKA流の“遊び心”を、
思う存分にお楽しみください。

たとえば、こんな楽しみ…

船上のみでお求めいただける
20周年記念オリジナルグッズ



ロゴグッズをはじめ様々なアイテムを取り扱う4つのショップ「アスカコレクションズ」でのショッピングは船内の楽しみの一つ。アニバーサリーイヤー期間中だけに購入いただける20周年記念オリジナルグッズを販売しております。



ようこそ、
洋上のダイニングへ。
お伝えしたいのは、
真心です。



アニバーサリーディナーは2011年3月からメニューを一新いたします。ご期待ください。

As you like,
ASUKA DINING

飛鳥クルーズ就航20周年を祝い
オリジナルメニューを多数ご用意いたしました。
アニバーサリーディナーやコーヒー、ハーブティー、
ワイン、カクテルなど、多彩なメニューをお楽しみください。



オリジナルコーヒー「横浜珈琲 飛鳥物語」
オリジナルハーブティー「シャインルージュ」
オリジナルカクテル「リトルウイング」(右)
「スターナビゲーション」(左)

たとえば、こんな味わい…

味わいはお気に召すまま
チョイスの数だけ“おいしい”がある

テーブルを囲むひときは、クルーズライフの大きな楽しさ。華や
いだ券囲気のディナー、ピュッフェやガールでのランチ、お寿司や
海の幸の一品料理など、飛鳥IIの食のシーンはバリエーション
豊か。その日の気分で、好きなものをお選びいただけます。



CONTENTS クルーズスケジュール／お知らせ

2011年～2012年 国内・海外クルーズ

P.8	7/16(土) ▶▶▶ 7/18(月)	フル得キャンペーン	飛鳥クルーズ 就航20周年記念	神戸・横浜 A-styleクルーズ～夏彩～
P.9	7/29(金) ▶▶▶ 7/30(土)	フル得キャンペーン	飛鳥クルーズ 就航20周年記念	夏の横浜ワンナイトクルーズ
P.10	7/18(月) ▶▶▶ 7/29(金)	フル得キャンペーン	飛鳥クルーズ 就航20周年記念	夏の三陸・北海道一周クルーズ
P.12	7/30(土) ▶▶▶ 8/1(月)	フル得キャンペーン	飛鳥クルーズ 就航20周年記念	若大将クルーズ
P.13	8/1(月) ▶▶▶ 8/3(水)	フル得キャンペーン	飛鳥クルーズ 就航20周年記念	横浜花火大会 サマーカーズ
P.14	8/3(水) ▶▶▶ 8/9(火)	フル得キャンペーン	飛鳥クルーズ 就航20周年記念	竿燈・ねぶた祭クルーズ
P.15	8/16(火) ▶▶▶ 8/19(金)	フル得キャンペーン	飛鳥クルーズ 就航20周年記念	鳥羽・熊野大花火クルーズ
P.16	8/9(火) ▶▶▶ 8/16(火)	フル得キャンペーン	飛鳥クルーズ 就航20周年記念	阿波おどり・関門海峡花火クルーズ
P.18	8/19(金) ▶▶▶ 8/21(日)	フル得キャンペーン	飛鳥クルーズ 就航20周年記念	HULA ON ASUKA II
P.19	10/26(水) ▶▶▶ 10/31(月)	フル得キャンペーン	飛鳥クルーズ 就航20周年記念	アニバーサリークルーズ
P.20	10/11(火) ▶▶▶ 10/26(水)	フル得キャンペーン	飛鳥クルーズ 就航20周年記念	秋の日本一周・韓国クルーズ～日本の世界遺産の地を巡る 秋編～
P.22	2012年 1/28(土) ▶▶▶ 2/29(水)	早期申込割引		2012年 アジアグランドクルーズ
P.24	2012年 4/2(日) ▶▶▶ 7/8(日)	早期申込割引		2012年 世界一周クルーズ
P.4	飛鳥IIのクルーズライフ			
P.26	客室とサービスのご案内／デッキプランのご案内			

※パンフレットの写真は全てイメージです。寄港地案内および写真は、一部を除きオプションツアーでお楽しみいただけるものです。
写真提供：中村康夫、中村武弘、木内正貴、後藤昌典(社) 青森観光コンベンション協会、大船渡市、神津島観光協会
イラスト：小田切 ヒサヒト

お得な特典のついたクルーズ

- 早期申込割引クルーズ 早期申込割引
早めのご旅行決定がお得です。早期申込割引代金が設定されたクルーズです。
- フル得キャンペーン フル得キャンペーン
フルクルーズ(全区間)にご乗船の場合、お得な特別代金が設定されたクルーズです。
- ダブル乗船キャンペーン ダブル乗船キャンペーン
指定された2つのクルーズ(全区間)に乘船されたお客様に特典が設定されたクルーズです。
- スイートルーム体験キャンペーン スイートルーム体験キャンペーン
客室タイプ・A・Cのスイートルームにお得な特別代金が設定されたクルーズです。
- バルコニー体験キャンペーン バルコニー体験キャンペーン
D・Eのバルコニー付客室にお得な特別代金が設定されたクルーズです。

ファミリーでのご参加におすすめ

- ハッピーファミリークルーズ ハッピーファミリークルーズ
お得な子供代金が設定されたクルーズです。
- ハッピーファミリークルーズ50 ハッピーファミリークルーズ50
子供代金が大人代金の50%に設定されたお得なクルーズです。
※ハッピーファミリークルーズおよびハッピーファミリークルーズ50は、2歳以上12歳以下(小学生まで)のお客さまが対象となります。なお、記載の子供代金は、大人・子供お1人ずつ1室ご利用の場合の子供代金です。人数により代金が異なりますので、詳しくはお問い合わせください。期間中はベビーシッターも乗船いたします。

3名様でご利用いただける客室

S・A・C・Dトリプル客室/S客室はエキストラベッドで、A・C・Dトリプル客室は備
え付けのソファベッドにて3名様でご利用いただけます。
*1・2人目は各客室タイプの正規代金を、3人目はK客室の代金となります。
K3キッズ/Kステートルームを、未就学児(6歳以下)を含めた3名で利用する場合、
3人目の代金が正規代金の50%となります(対象は一部の7デッキのみ/2012年ア
ジアグランドクルーズ、2012年世界一周クルーズを除く)。

客室番号のご希望について

- 客室タイプS・Aに関しては、全てのクルーズにてフルクルーズ(全区間)をご予約の場合、
客室番号のご希望をお預かりいたします。
 - 客室タイプC・D・E・F・Kに関しては、以下の4泊以上のクルーズにて、フルクルーズ(全
区間)をご予約の場合に、客室番号のご希望をお預かりいたします。
※Kステートのキャビンリストに関しては、右舷、左舷、7デッキ、8デッキ、エレベーター付近(前方、
中央、後方)の組み合わせでのお預かりとなります。ボートとボートの間など、眺望に関するご希望やキャ
ビン番号指定のリクエストはお受けできませんのでご了承ください。
 - 夏の三陸・北海道一周クルーズ(Aコース) ● 竿燈・ねぶた祭クルーズ ● 阿波おどり・関門
海峡花火クルーズ ● 秋の日本一周・韓国クルーズ(A・Bコース) ● アニバーサリークルーズ
● 2012年 アジアグランドクルーズ(A・Bコース) ● 2012年 世界一周クルーズ(A・Bコース)
- お申し込みの旅行会社および販売店へお申し出ください。ただし、客室番号は乗船券発券時に
最終確定いたします。なお、ご希望にそえない場合もございますので、あらかじめご了承ください。

パンフレット中の記号

- 本文中に使用されて
いるマークは、右記の
内容を表します。
- 各種オプションツアーをご用意しています
- 飛鳥クルーズ初寄港地を示しています
- フォーマルナイトを示しています
- お得な特典についての説明です
- お食事についての表示です

本パンフレットご利用の留意点

- 記載されたスケジュールは、天候、その他の事
情により変更される場合がございます。
● 客室予約の滞りであっても、天候その他の理由
により、テンダーボートまたは地元ボートでの上陸に
変更となる場合がございます。
● テンダーボートまたは地元ボートで上陸する寄港地
は、天候によっては上陸できない場合がございます。ま
た安全確保のため、車椅子でのテンダーボートまたは
地元ボートのご乗船はできませんので、あらかじめご
了承ください。なお、乳幼児をお連れの場合は「だっこ
等」等を使用し、両手が自由な状態で乗船ください。
● 記載された花火大会、各地のイベントなどは、天
候その他の理由により中止となる場合がございます。
● 本パンフレットに掲載の寄港地案内および写真は、
一部を除きオプションツアーまたはランドツ
アーでお楽しみいただけるものです。
● オプションツアー、ゲストエンターティナーは
予告なく変更される場合がございます。
● 国内クルーズの旅行代金は、消費税等諸税を含
んでおります。
● 国内クルーズの乗船時間は各寄港地間の約1時間半
前が目安となります。詳細は最終日程表でご確認ください。
● モンテカルロ(有料)・飛鳥IIは日本船舶につ
き、チップおよびコインを現金や記念品に交換する
ことはできません。また、18歳未満の方のご乗船
は時間にかかわらずご遠慮ください。
● パーティ20歳未満のお客様は成人の方の同伴の場合
に限りご入場いただけますが、アルコール類の販売は
いたしません。なお、13歳未満のお客様は成人の方で
同伴であっても、バーへのご入場は断断しております。
● フィットネスセンター16歳未満の方は、ご利用
いただけません。
● 詳しい旅行条件等につきましては裏表紙の「旅
行条件」をご参照ください。

寄港地での楽しみ方

- 寄港地歓迎イベント(国内クルーズ)
多くの寄港地では、地元の方々によりご乗船のお
客様のために、郷土芸能、物産販売など楽しい催
しが計画されています。
- オプションツアー(海外・国内クルーズ)
各寄港地ではオプションツアーにご参加いただく
ことができます(有料)。寄港地周辺の見どころを巡
る観光中心のツアーをはじめ、その地域の歴史・文
化にふれることのできるものや、名物料理を味わえ
るものなど、さまざまなタイプをご用意しています。
- 無料シャトルバス(海外・国内クルーズ)
港から市街地などへの送迎バスです(無料)。
- 寄港地紹介イベント・レンタカープラン
(国内クルーズ)
自由行動をお楽しみになりたいというお客様のご
要望にお応えします(有料)。
- 寄港地紹介デスク(海外・国内クルーズ)
寄港地紹介デスクにて地元の情報をお知らせしま
す。国内・海外の寄港地では、自由行動のお客様
のためにご質問にお答えします。また船内で寄港
地紹介(説明会)を開催することもございます。

オプションツアーについて

● 各寄港地で催行されるオプションツアーは郵船クルーズ(株)が企画・実施いたします。● 当該クルーズをお申
し込みの方に、オプションツアーの詳しい日程およびオプションツアー申込書をお送りいたします。● オプショ
ナルツアーは「らくらく」「健脚」の名コースに分類されています。ご自分の興味と体力に合ったものをお選
びください。● 乗船港でのオプションツアーにはご参加いただけません。● オプションツアーの代金は、全て船上
でお支払いください。● オプションツアーにご参加中の船上での諸サービス(食車・宿泊等)について、クルーズ
代金の払い戻しはございません。● オプションツアーはお申し込み多数の場合は抽選となります。● 車椅子を
ご利用のお客様および歩行が困難なお客様は、旅行の安全かつ円滑な実施のためツアーへのご参加をお断りする
場合がございますので、あらかじめお申し込みの旅行会社を通じ、郵船クルーズ(株)までお問い合わせください。

お誕生日・結婚記念日の特典・サービス

クルーズ中にお誕生日、結婚記念日を迎えられるお客様には、
夕食時に飛鳥II専属バンドによる生演奏をお祝いいたします。
さらに、お誕生日のお客様に飛鳥II特製ケーキを、結婚記念
日のお客様には客室にお飲物をご用意いたします。お申し込み
の旅行会社へお申し出ください。
※船上イベントの開催で記念日当日にお祝いできない場合がございますので、あらかじめ
ご了承ください。また下船日が記念日にあたる場合は前日などにお祝いさせていただきます。

ハネムーンへの特典・サービス

おふたりの門出を祝って専属バンドによる生演奏を夕食時に
ご用意。さらに飛鳥II特製ケーキでお祝いいたします。
ハネムーンで乗船の記念に、オリジナルアルバムをプレ
ゼントいたします。

● 船上結婚式(有料) 船長立ち合いのもと、思い出に残る船上ウェディングをどうぞ。

※特典サービスは、結婚式または入籍後1年以内のお客様が対象となります。また、2泊3日以上クルーズのみ適用となりますので、
お申し込みの際、ハネムーンでご利用の旨をお知らせの上ご確認ください。なお、船上結婚式をご希望の場合、別途お問い合わせください。

神戸・横浜 A-styleクルーズ ~夏彩~



永遠の青春の爽やかさと懐かしい温かさを感じる、ひと味ちがった大人の時間を。
ナチュラル派シェフのフレンチディナーと、ハートウォーミングなフォークライブ。
心と体に優しいコラボレーションでお届けする、夏のリラクゼーションクルーズです。



70sのあの日へかえる、夏の三連休
ナチュラルをテーマにした、リフレッシュ・クルーズ

コンセプトは“ナチュラル”を楽しむ

好奇心をくすぐる様々なアクティビティを予定しております。
《プログラム例》 ポプ作り教室/ウクレレ教室/ソフトクレイ細工教室
ビューティヨガ/ストレッチ/プールウォーキング など
※内容は変更になる場合がございます。

バック・トゥ・70s

懐かしのフォークミュージックを洋上でお楽しみください。
アコースティックギターをメインにしたフォークミュージシャンをラウンジゲストに迎え、
ティータイムのパーフォーマンスなどでミニライブを開催します。

神戸・横浜 A-styleクルーズ ~夏彩~ 旅行代金(大人お一人様)

客室タイプ	K:ステート	F:ステート	E:/バルコニー	D:/バルコニー/D3:ディートリアル	C:スイート	A:アスカスイート	S:ロイヤルスイート
旅行代金	110,000	128,000	144,000	150,000	230,000	280,000	400,000

2011年7月16日(土)神戸発 ※7月18日(祝)横浜着 2泊3日

神戸 ▶ 横浜

月日	発着スケジュール	入港	出港
7/16 土	神戸	★アニバーサリーディナー	16:00
17 日	~クルージング~	★吉野建シェフ監修のスペシャルディナー ★山本潤子&吉川忠英スペシャルコンサート	
18 祝	横浜		9:00

食事:朝2回、昼1回、夕2回

20周年記念特典 アニバーサリーディナー

飛鳥クルーズ就航20周年を祝うアニバーサリーディナーを予定。「食の世界クルーズ」をコンセプトに構成されたスペシャルディナーをお楽しみください。



CRUISE POINT

美しい歌声に包まれるひととき 山本潤子 & 吉川忠英 スペシャルコンサート

ボーカリストとして幅広い活躍を続け、2010年に音楽活動40周年を迎えた山本潤子。透明な歌声で、「赤い鳥」「ハイ・ファイ・セット」時代のヒット曲からソロでのオリジナル曲まで、数々の名曲を聴かせてくれます。日本のトップギタリスト、吉川忠英のギターが深い味わいを添えます。

山本潤子 (やまもと じゆんこ)

1970年デビュー。「赤い鳥」解散後1974年に「Hi-Fi Set (ハイ・ファイ・セット)」結成、「卒業写真」「中央フリーウェイ」「フィーリング」等の名曲を残す。1994年解散後、ソロとして幅広い音楽活動を展開中。

吉川忠英 (よしかわ ちゆうえい)

アルバム「EAST」で全米デビュー。スタジオミュージシャン、作曲家、編曲家として活動し、アコースティックギターの第一人者として、数多くのアーティストのレコーディングやコンサートに参加。



※7月17日のステージを予定しています。
※S・A客室のお客様には指定観覧エリアをご用意します。

フランス料理店「レストラン タテル ヨシノ」 吉野建シェフの スペシャルディナー

自然や風土に逆らわず、大地の恵りをそのままお皿に盛り込む「テロワ(大地)の料理」をコンセプトに、素材の持つ味わいを極限までひきだし、華麗な一皿に仕上げます。

吉野建 (よしの たてる)

「ステラ・マリス」オーナー・シェフ。1952年鹿児島県生まれ。1979年に渡仏し、「アルケストラート」「トロアグロ」「ジャマン」といった名だたるレストランで修行する。帰国後「光亭」「ロ・ラ・ブッシュ」のシェフを経て、1989年小田原、1997年パリに「ステラ・マリス」を開店。東京に3店舗ある「レストラン タテル ヨシノ」はミシュランガイド東京でそれぞれ星を連続して獲得。
※7月17日のディナーを予定しています。



夏の横浜ワンナイトクルーズ



家族で楽しいひとときを。
素敵な夏の思い出に出よう。

週末を利用した気軽なクルーズはいかがでしょう。
街の喧噪をしばし離れて、
洋上の優雅な休日をお過ごしください。
夏休みの家族旅行にも最適です。

ハッピーファミリークルーズ50 スイートルーム体験キャンペーン ハルコニー体験キャンペーン

2011年7月29日(金)横浜発 ※7月30日(土)横浜着 1泊2日

横浜 ▶ 横浜

月日	発着スケジュール	入港	出港
7/29 金	横浜		17:00
30 土	横浜		10:00

食事:朝1回、夕1回

※子供代金が大人代金の50%に設定されたお得なクルーズです。ベビーシッターも乗船します。
※S・A・Cのスイートルームにお得な特別代金が設定されたクルーズです。
※D、Eのバルコニー付キャンペーンにお得な特別代金が設定されたクルーズです。



お子様連れのファミリーが参加しやすい ハッピーファミリー クルーズ50

子供代金が正規代金の50%となる
お得なクルーズです。ベビーシッターも
乗船いたします。



CRUISE POINT

ダイナミックな歌と踊りがクルーズの夜を彩る 船上で楽しむ、 本場のエンターテイメント

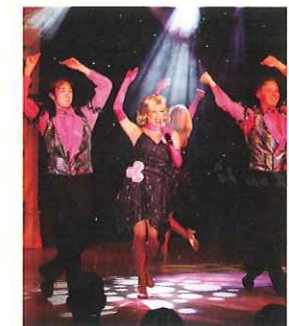

飛鳥IIが誇るオリジナルのプロダクションショーは、華麗な歌やダンスが楽しめる一流のエンターテイメント。ラスベガスさながらの洗練されたステージが、クルーズライブを彩ります。

夏の横浜ワンナイトクルーズ 旅行代金(大人お一人様) ()は子供代金

客室タイプ	K:ステート	F:ステート	E:/バルコニー	D:/バルコニー/D3:ディートリアル	C:スイート	A:アスカスイート	S:ロイヤルスイート
旅行代金	50,000 (25,000)	60,000 (30,000)	66,000 (33,000)	68,000 (34,000)	100,000 (50,000)	120,000 (60,000)	180,000 (90,000)

夏の三陸・北海道一周クルーズ



津軽海峡、日本海、オホーツク海、北ウラル水道と、北海道をぐるっと一周。厳しくも豊かな自然がはぐくむ雄大な風景、“世界遺産”知床や、大船渡での心温まる歓迎もお楽しみに。

フル得キャンペーン(Aコース) ハッピーファミリークルーズ

- A 2011年7月18日(祝)横浜発 ※ 7月29日(金)横浜着 11泊12日
- B 2011年7月18日(祝)横浜発 ※ 7月26日(火)釧路着 8泊9日
- C 2011年7月18日(祝)横浜発 ※ 7月23日(土)網走着 5泊6日
- D 2011年7月18日(祝)横浜発 ※ 7月20日(水)函館着 2泊3日
- E 2011年7月20日(水)函館発 ※ 7月23日(土)網走着 3泊4日
- F 2011年7月23日(土)網走発 ※ 7月26日(火)釧路着 3泊4日
- G 2011年7月26日(火)釧路発 ※ 7月29日(金)横浜着 3泊4日

横浜 ▶ 函館 ▶ 小樽 ▶ 利尻 ▶ 網走 ▶ 釧路 ▶ 大船渡 ▶ 横浜

月日	発着スケジュール	入港	出港	コース
7/18 祝	横浜		17:00	A B C D
19 火	〜クルージング〜	Y		
20 水	函館	OP 9:00	22:00	E
21 木	小樽	OP 13:00	17:00	
22 金	利尻(錨泊)	OP 7:00	18:00	
23 土	網走	OP 8:00	21:00	F
24 日	〜クルージング〜			
25 月	(北ウラル水道)			
26 火	釧路	OP 8:00	17:00	G
27 水	大船渡	OP 10:30(錨泊)		
28 木	大船渡	Y	11:00	
29 金	横浜		9:00	

※7月22日利用ではテンドーボートまたは地元ボートでの上陸予定です。天候によっては上陸できない場合がございます。なお、安全確保のため車椅子での上陸用ボートへの乗船はできませんので、あらかじめご了承ください。 ※7月23日網走では船上より「あばしりオホーツク夏まつり花火大会」を観覧してから出港します。天候その他の理由により花火大会は実施されない場合がございます。あらかじめご了承ください。 ※S、A、C客室で、花火打ち上げとは反対側の客室をご利用の方は、指定花火観覧エリアをご用意いたします。左右どちらの客室が花火側となるかは当日まで未定です。

夏の三陸・北海道一周クルーズ 旅行代金(大人お一人様) ()は子供代金

客室タイプ	K:ステート	F:ステート	E:パレコニー	D:パレコニー/D3:ティトリブル	C:スイート	A:アスカスイート	S:ロイヤルスイート
A	450,000 (337,500)	500,000 (375,000)	600,000 (450,000)	620,000 (465,000)	970,000 (727,500)	1,300,000 (975,000)	2,000,000 (1,500,000)
B	352,000 (264,000)	378,000 (283,500)	455,000 (341,250)	470,000 (352,500)	753,000 (564,750)	953,000 (714,750)	1,528,000 (1,146,000)
C	235,000 (176,250)	245,000 (183,750)	295,000 (221,250)	305,000 (228,750)	500,000 (375,000)	600,000 (450,000)	1,000,000 (750,000)
D	104,000 (78,000)	124,000 (93,000)	144,000 (108,000)	148,000 (111,000)	220,000 (165,000)	280,000 (210,000)	500,000 (375,000)
EFG	141,000 (105,750)	147,000 (110,250)	177,000 (132,750)	183,000 (137,250)	300,000 (225,000)	360,000 (270,000)	600,000 (450,000)



オプショナルツアー(予定)

- 函館 ●大沼公園散策 ●函館山の夜景観賞 など
- 小樽 ●小樽運河 など
- 利尻 ●利尻島一周 ●利尻ウォーキング ●礼文島観光 など
- 網走 ●世界遺産 知床観光 ●屈斜路湖と摩周湖 など
- 釧路 ●釧路湿原ハイキング ●丹頂鶴と釧路湿原 など
- 大船渡 ●中尊寺と毛越寺 ●民話の故郷・遠野観光 ●三陸鉄道の旅 など

フォーマルナイト
クルーズライフをより華やかに演出するフォーマルナイトを予定しております。フォーマルな装いでエレガントなひとときをお過ごしください。 ※ドレスコードは変更となる場合がございます。最終日程表でご確認ください。



7/20 函館

きらめく夜景と異国情緒あふれる港町
森や湖沼が広がる大沼国定公園へもご案内します(オプショナルツアー)。
●出港時に名物「イカ踊り」での見送り

シャトルバス サービス予定(無料)
7/20 函館 ●函館駅
7/23 網走 ●天都山
7/27 大船渡 ●碓石海岸

(単位:円)



釧路湿原

壮大な大自然、世界遺産、海の幸に山の幸。広い海と大地の中へ、心と体の夏休み



7/21 小樽

繁栄の面影が残るレトロな街並みと運河の町
レンガ造りの倉庫やガス灯など、古き良き時代の面影が残る街並みが魅力。寿司店の多さでも知られます。



7/22 利尻

海に浮かぶ秀峰と花咲く高山植物
ウニをはじめとする海の幸を楽しめます。また花の島として知られる礼文島へのツアーも予定しています。



7/23 網走

オホーツクに抱かれた豊かな大自然
開拓の歴史が刻まれた街。世界遺産・知床への玄関口でもあります。
●出港前に船上より「あばしりオホーツク夏まつり花火大会」をご覧いただく予定です。



7/26 釧路

タンチョウのふるさと日本最大の湿原へ
道東最大の港町。タンチョウなど貴重な生態系が残る釧路湿原へもご案内します(オプショナルツアー)。

CRUISE POINT

異国情緒の港町、手つかずの原野そして北ウラル水道へ

北海道の多彩な魅力に触れる旅

函館から小樽、利尻と北上し、網走へ。さらに飛鳥クルーズとしては2004年以来7年ぶりに北ウラル水道をクルーズし、釧路へ。北海道の魅力をつぶり味わっていただけの航海です。



知床半島

タンチョウ(釧路)

羅臼岳と知床五湖

礼文島

7/27~28 大船渡・心温まる歓迎イベント 地元とのふれあいと美しい風景



大船渡の歓迎行事(イメージ) 炭火焼き(イメージ)

大船渡は地元市民が丸となった熱烈な歓迎で知られています。港では魚介の炭火焼きや巨大な獅子舞などが楽しめます。夜には地元主催のイベントをお楽しみいただけます。また、穴通機のある碓石海岸など、リアス式の美しい海岸線もお楽しみいただけます。

若大将クルーズ



若大将・加山雄三が繰り広げる
洋上のスペシャルイベント

飛鳥II名誉船長、加山雄三さんとともに航くクルーズ。名誉船長がお届けするパワフルなライブやイベントの数々。船と海を愛する“永遠の若大将”とともに、大人の優雅な遊び、クルージングをお楽しみください。



2011年7月30日(土)横浜発 ※8月1日(月)横浜着 2泊3日

横浜 ▶ 横浜

月日	発着スケジュール	入港	出港
7/30 土	横浜		17:00
31 日	～クルージング～ ★加山雄三スペシャルコンサート ★アニバーサリーディナー		
8/1 月	横浜		10:00

食事:朝2回、昼1回、夕2回

20周年記念特典

アニバーサリーディナー

飛鳥クルーズ就航20周年を祝う、アニバーサリーディナーを予定。「食のワールドクルーズ」をコンセプトに構成されたスペシャルディナーをお楽しみください。



※天候などにより航路が変更になる場合がございます。

CRUISE POINT

名曲とともに、夢心地の一夜
加山雄三
スペシャルコンサート

これまで世に送り出してきた名曲の数々と、楽しいトークが満載。いつまでも若々しい加山船長とともに、青春時代に戻って大いに盛り上がりましょう。

加山雄三 (かやま ゆうぞう)

1937年横浜生まれ茅ヶ崎育ち。俳優であり、シンガーソングライターの草分け的存在としても知られる。2010年に芸能生活50周年を迎えた。



※7月31日のステージを予定しています。※S-A客室のお客様には指定観覧エリアをご用意します。

さらに加山船長がお届けするさまざまなイベント

- 加山船長による船内放送
- 直筆サイン入り乗船証明書
- オリジナルレシピカクテル(有料)
- 若大将シリーズ映画上映 ほか

若大将クルーズ 旅行代金(大人お一人様)

客室タイプ	K:ステート	F:ステート	E:バルコニー	D:バルコニー/D3:ディートリアル	C:スイート	A:アスカスイート	S:ロイヤルスイート
旅行代金	118,000	138,000	154,000	158,000	270,000	320,000	500,000

横浜花火大会 サマールーズ



夏の花火とリゾート・アイランド
最高に楽しい夏休み

横浜みなとみらいの夜を彩る人気の花火大会を洋上からゆったり観賞。神津島では、マリンリゾートを満喫してください。夏ならではの楽しみがたっぷり詰まったクルーズです。



ハッピーファミリークルーズ

2011年8月1日(月)横浜発 ※8月3日(水)横浜着 2泊3日

横浜 ▶ 神津島 ▶ 横浜

月日	発着スケジュール	入港	出港
8/1 月	横浜(16:30頃乗船/花火観覧)		22:00
2 火	神津島(錨泊)	7:00	18:00
3 水	横浜		9:00

食事:朝2回、昼1回、夕2回

※お得な子供代金が設定された、ハッピーファミリークルーズです。ベビーシッターも乗船します(寄港地にて保護者の方が外出される際には、お預かりできません)。※8月1日の夕食は花火観覧に合わせたカジュアルな夕食をご用意いたします。※船上より「神奈川新聞花火大会」を観覧してから出港します。天候その他の理由により花火大会は実施されない場合がございます。あらかじめご了承ください。※8月2日、神津島へはテンドーボートまたは地元ボートでの上陸予定です。安全確保のため車椅子での上陸用ボートへの乗船はできませんので、あらかじめご了承ください。なお、天候によっては上陸できないことがあります。その場合は代替港に入港することがあります。

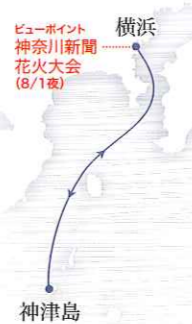

神津島を楽しむ 多彩なアクティビティ

神津島では、物忌祭命神社例大祭が開催されます。子供御輿など島祭りの熱気をお楽しみください。また、各種ビーチアクティビティを開催。雄大な太平洋を眺めながら入浴できる温泉保養センターへもご案内します(割引代金でご利用いただけます)。※神津島ではオプションツアーの設定はございません。



シャトルバスサービス予定(無料) 8/2 神津島 ●温泉保養センター

横浜花火大会 サマールーズ 旅行代金(大人お一人様) ()は子供代金

客室タイプ	K:ステート	F:ステート	E:バルコニー	D:バルコニー/D3:ディートリアル	C:スイート	A:アスカスイート	S:ロイヤルスイート
旅行代金	118,000 (88,500)	138,000 (103,500)	154,000 (115,500)	158,000 (118,500)	270,000 (202,500)	320,000 (240,000)	500,000 (375,000)

CRUISE POINT

飛鳥流「日本の夏」の楽しみ

8/1 (夕方) “ゆかたカジュアル”で夕涼み

ゆかたをお持ちの方はどうぞお召しください。もちろん通常のカジュアルな服装でもOKです。



8/1 (夜) 船上から悠々観覧 花火観覧スポット多数

花火観覧特等席として人気のプロムナードデッキ(7デッキ)や、プールサイド(11デッキ)、スカイデッキ(12デッキ)では、花火大会中、ビールやソフトドリンクを無料でサービスします。



※S・A・C客室で、花火打ち上げとは反対側の客室をご利用の方には、指定花火観覧エリアをご用意いたします。左右どちらの客室が花火観となるかは当日まで未定です。

竿燈・ねぶた祭クルーズ



真夏の夜を焦がす熱気
東北の夏祭りをとことん楽しむ

無数の提灯がともる竿を巧みに操る「秋田竿燈」。
絢爛なねぶたと威勢のいい跳人が競演する「青森ねぶた」、
みちのくの夏を燃やすような
二大夏祭りの熱気を間近に感じてみませんか。



ハッピーファミリークルーズ

2011年8月3日(水)横浜発 ※8月9日(火)横浜着 6泊7日

横浜 ▶ 船川 ▶ 秋田 ▶ 青森 ▶ 横浜

月日	発着スケジュール	入港	出港
8/3 水	横浜		17:00
4 木	〜クルージング〜		
5 金	船川	OP 8:00	13:00
6 土	秋田(竿燈まつり観覧)	OP 15:00	23:00
7 日	青森(ねぶた祭観覧)	OP 10:00 (停泊)	
8 月	〜クルージング〜		
9 火	横浜		9:00

食事:朝6回、昼5回、夕6回
お得意な子供代金が設定された、ハッピーファミリークルーズです。ベビーシッターも乗船します(寄港地にて保護者の方が外出される際には、お預かりできません)。
※8月5日の秋田港から出発するオプションツアーはございません。※8月5日、6日、7日はお祭り・花火に合わせたカジュアルな夕食をご用意します。※天候その他の事情により両祭りおよび花火大会などは実施されない場合がございますので、あらかじめご了承ください。

オプションツアー (予定)

船川 ● 男鹿半島巡り 青森 ● 五所川原の立佞武多 青森 ● 十和田湖・奥入瀬観光
(8/5) ● 武家屋敷の角館 など (8/6) ● 三内丸山遺跡を訪ねて など (8/7) ● 八甲田と温泉巡り
● 榎方志功ゆかりの地を訪ねて など

竿燈・ねぶた祭クルーズ 旅行代金(大人お一人様) ()は子供代金

客室タイプ	K:ステート	F:ステート	E:バルコニー	D:バルコニー/D3:テートリアル	C:スイート	A:アスカスイート	S:ロイヤルスイート
旅行代金	330,000 (247,500)	372,000 (279,000)	438,000 (328,500)	450,000 (337,500)	720,000 (540,000)	840,000 (630,000)	1,500,000 (1,125,000)

CRUISE POINT

飛鳥流「日本の夏」の楽しみ

8/5 (夜) 竿燈まつりは、専用観覧席で

お客様全員分の観覧席をご用意。港から専用バスで送迎します。竿燈を操る人々の熱気あふれる妙技をご覧ください。

8/6 (夜) ねぶた祭の観覧席を徒歩圏内にご用意

ねぶた祭観覧席へは、港から歩いて行くことができます。大人気のオプションツアー、踊り子になる「ハネト体験」も、ご用意しています。

8/7 (夜) 海上から観る幻想的なフィナーレ

離岸した飛鳥IIから、ねぶたの海上運行と花火をご覧ください。華麗な花火をバックにねぶたが海に漂う姿は壮観です。

余韻を楽しむ 感動再現! ねぶたイベント開催

寄港地での祭り見物が終了しても、飛鳥IIの祭りはまだ終わらせません。船上にねぶた太鼓が積み込まれ、本格的なねぶた囃子を聞きながら祭りのフィナーレを迎えます。

シャトルバス サービス予定(無料) 8/6 青森 ● 青森駅

鳥羽・熊野大花火クルーズ



夏の夜空を彩る
大輪の「華」を洋上から望む

熊野大花火大会(熊野)

異彩の花火が次々と打ち上げられる「熊野大花火」へ。
船内では、昔懐かしい縁日など、
お子様も楽しめるイベントが盛りだくさん。
飛鳥IIで、心に残るご家族の思い出を作ませんか。



ハッピーファミリークルーズ

2011年8月16日(火)横浜発 ※8月19日(金)横浜着 3泊4日

横浜 ▶ (熊野) ▶ 鳥羽 ▶ 横浜

月日	発着スケジュール	入港	出港
8/16 火	横浜		17:00
17 水	熊野(鑑泊)(花火観覧) ※熊野へは上陸しません。夕方、熊野沖に鑑泊します。	—	—
18 木	鳥羽(鑑泊)	OP 7:00	17:00
19 金	横浜		9:00

食事:朝3回、昼2回、夕3回
お得意な子供代金が設定された、ハッピーファミリークルーズです。ベビーシッターも乗船します(寄港地にて保護者の方が外出される際には、お預かりできません)。
※8月17日熊野では上陸できません。船上より花火をお楽しみください。※8月17日は花火観覧に合わせたカジュアルな夕食をご用意します。※天候その他の事情により花火大会は実施されない場合がございますので、あらかじめご了承ください。※8月18日鳥羽港ではテングボートまたは地元ボートでの上陸予定です。天候によっては上陸できない場合があります。なお、安全確保のため車椅子での上陸用ボートへの乗船はできませんので、あらかじめご了承ください。

オプションツアー (予定)

鳥羽 ● 英虞湾巡りと鳥羽水族館
● 伊勢神宮観光 など

鳥羽・熊野大花火クルーズ 旅行代金(大人お一人様) ()は子供代金

客室タイプ	K:ステート	F:ステート	E:バルコニー	D:バルコニー/D3:テートリアル	C:スイート	A:アスカスイート	S:ロイヤルスイート
旅行代金	156,000 (117,000)	186,000 (139,500)	216,000 (162,000)	222,000 (166,500)	360,000 (270,000)	450,000 (337,500)	750,000 (562,500)

CRUISE POINT

飛鳥流「日本の夏」の楽しみ

8/17 家族で楽しむ
プールサイドで「飛鳥II縁日」

花火大会に先立ち、プールサイドでは懐かしい「縁日」を開催します。スーパーボールすくいやラムネの屋台も。ビールやソフトドリンクは無料でご用意します。

8/17 (夜) 船上から悠々観覧
花火観覧スポット多数

熊野大花火は、点火した花火玉を走る船から投げ入れる「海上自爆」や、花火玉を地面に置いたまま爆発させる「鬼ヶ城大仕掛」など、驚きが連続の花火大会。最も見やすい洋上から、迫力の花火を観覧いただけます。

※S・A・C客室で、花火打ち上げとは反対側の客室をご利用の方には、指定花火観覧エリアをご用意いたします。左右どちらの客室が花火観覧となるかは当日まで未定です。

鳥羽を楽しむ 美しい海岸線と伊勢参り

パワースポットとして人気の伊勢神宮をはじめ、リアス式の景観が美しい英虞湾、ジュゴンなどの希少海洋生物を見ることができる鳥羽水族館など、鳥羽は見どころ豊富です。



阿波おどり・関門海峡花火クルーズ



華麗な花火に、熱気あふれる阿波おどり。夏を満喫する恒例のクルーズです。夜の海を彩る圧巻の「按針祭海の花火大会」「関門海峡花火大会」をデッキで観覧。「阿波おどり」のお囃子に町中が浮き立つ徳島では、お望みとあらば「踊る阿呆」にも。さらに韓国・釜山へも足をのばし、市場でのお買い物や世界遺産の慶州観光などをお楽しみいただきます。

ハッピーファミリークルーズ 50

2011年8月9日(火)横浜発 ▶▶ 8月16日(火)横浜着 7泊8日

横浜 ▶ (伊東) ▶ 徳島(小松島) ▶ (門司) ▶ 釜山 ▶ 横浜

月日	発着スケジュール	入港	出港
8/9火	横浜		17:00
10水	伊東(錨泊)(花火観覧) ※伊東へは上陸しません。夕方、伊東沖に錨泊します。		
11木	徳島(小松島港)(阿波おどり前夜祭観覧)	14:00(停泊)	
12金	徳島(小松島港)(阿波おどり観覧)	OP	22:30
13土	門司(花火観覧) ※門司へは上陸しません。		
14日	釜山	OP 8:30	17:00
15月	〜クルージング〜		
16火	横浜		10:00

食事:朝7回、昼6回、夕7回
 子供代金が大人代金の50%に設定されたお得なクルーズです。ベビーシッターも乗船いたします(寄港地で保護者の方が外出される際は、お預かりできません)。
 ※8月10日、11日、12日、13日は、花火観覧および阿波おどり観覧に合わせたカジュアルな夕食をご用意いたします。
 ※8月10日伊東および8月13日門司では上陸できません。船上より花火をお楽しみください。※天候その他の事情により花火大会および阿波おどりは実施されない場合がございます。あらかじめご了承ください。※8月11日の徳島(小松島)ではオプションツアーはございません。※有効期間が2011年11月14日以降の旅券(パスポート)が必要です。ビザは取得不要です。詳細は、販売店にお問い合わせください。

シャトルバスサービス予定(無料) 8/14 釜山 ●釜山市内中心地



オプションツアー(予定)

- 徳島(8/12) ●阿波おどり踊り込み体験 ●鳴門うず潮観光 ●淡路島と大塚国際美術館 など
- 釜山(8/14) ●釜山半日観光 ●世界遺産 慶州観光 など



8/10 伊東

按針祭のフィナーレを飾る華麗な花火を洋上で観覧

伊東沖で停泊し、1万発以上の花火が上がる「按針祭海の花火大会」をデッキで観覧します。



8/11~8/12 徳島(小松島)

鉦と太鼓のリズムに町中が沸き立つ

阿波おどりの熱気に包まれる徳島へ。ツアーでは世界三大潮流の一つ、うず潮で知られる鳴門へも足をのばします。



阿波おどり



阿波おどり前夜祭



按針祭海の花火大会(イメージ)

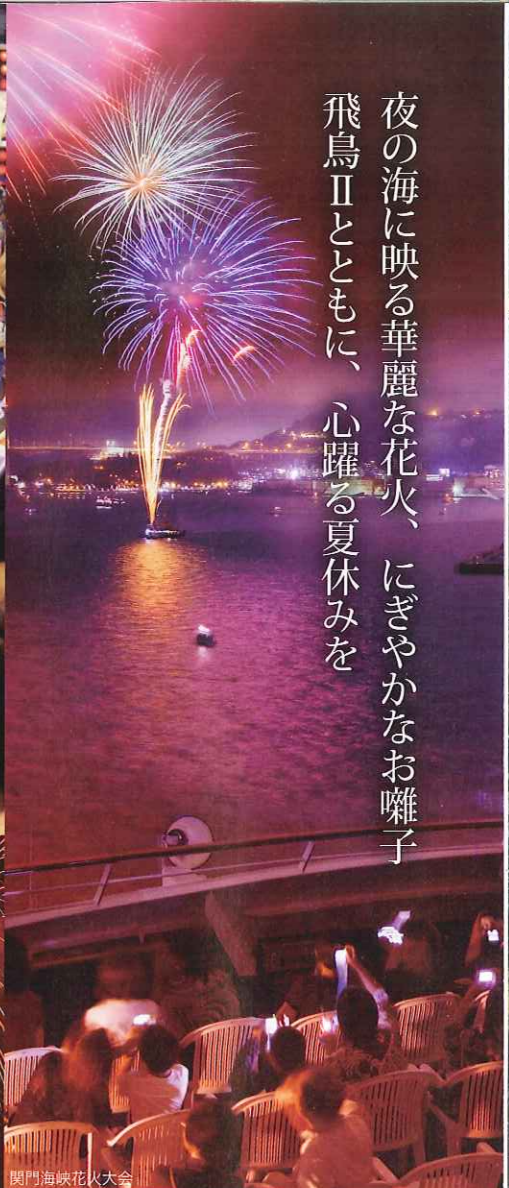

夜の海に映る華麗な花火、にぎやかなお囃子
 飛鳥Ⅱとともに、心躍る夏休みを

CRUISE POINT

8/10 踊り込み参加者(昼) 船上レッスン

阿波おどりの有名連の「うきよ連」から招いたコーチのもと、船内で踊りの練習会を行います。本場の阿波おどりをマスターしましょう。



8/10-13 船上の「特等席」から望む大花火大会

伊東按針祭海の花火大会と関門海峡花火大会を船上より観覧。花火大会開催中は、ビールやソフトドリンクなど、無料でご用意いたします。船上の「特等席」から、ゆったりとご覧ください。
 ※S・A・C客室で、花火打ち上げとは反対側の客室をご利用の方は、指定花火観覧エリアをご用意いたします。左右どちらの客室が花火側となるかは未定です。



8/11 阿波おどり前夜祭に(夕方) 乗客の皆様をご招待

選ばれた有名連が、「アスティとくしま」で阿波おどりを繰り広げる前夜祭。飛鳥Ⅱではお客様全員分のお席をご用意いたします。躍動感あふれるステージにご期待ください。



8/12 本祭は観覧席に(夜) 希望者全員をご招待

迫力ある演舞場の観覧席へ、ご希望の皆様をご案内いたします。お客様全員分の席を確保しています。ほかにも「飛鳥連」として踊り込むオプションツアーをご用意しています。



関門海峡花火大会

8/13 門司

海峡の両岸から打ち上げられる圧巻の花火大会

西日本最大級、打ち上げ玉数約13,000発の関門海峡花火大会。下関・門司の両岸から上がる花火を船上からゆったり観覧します。



8/14 釜山

観光スポット豊富な活気あふれる韓国の美港

国際市場散策や免税店でショッピング、エステやグルメなど見どころ豊富な港町。世界遺産の古都・慶州へもご案内します(オプションツアー)。

阿波おどり・関門海峡花火クルーズ 旅行代金(大人お一人様) ()は子供代金 (単位:円)

客室タイプ	K:ステート	F:ステート	E:ハビロコニー	D:ハビロコニー/D3:デイトリアル	C:スイート	A:アスカスイート	S:ロイヤルスイート
旅行代金	385,000 (192,500)	434,000 (217,000)	511,000 (255,500)	525,000 (262,500)	840,000 (420,000)	980,000 (490,000)	1,750,000 (875,000)

フラオン HULA ON ASUKA II



ウクレレの陽気な調べに癒されて。洋上のハワイをエンジョイ

※写真はイメージです。

ドレスコードは“アロハカジュアル”

身も心も明るいハワイアンテイストに包まれる船内での装いもハワイ気分。アロハやムームーでお過ごしいただけます。ゆったりとした気分でトロピカルにクルーズライフをお楽しみください。

洋上で本格フラ・レッスン

プロによるフラのワークショップ《その他のプログラム例》を開催。伝統的なカヒコ・フラと現代的なアウアナ・フラの2種類をお選びいただけます。本格的なダンスを楽しく学びましょう。

- ハワイアン・ミュージック・ライブ
- ウクレレ教室
- ハワイアン手芸教室

「LOVE アロハ」をテーマとした飛鳥IIがハワイ色に染まるクルーズです。フラのショーやハワイアンスタイルのイベントなど癒しのアロハスピリットをお届けします。

ハッピーファミリークルーズ50

2011年8月19日(金)横浜発 ※ 8月21日(日)横浜着 2泊3日

月日	発着スケジュール	入港	出港
8/19 金	横浜	★アニバーサリーディナー	17:00
20 土	〜クルージング〜		
21 日	横浜	9:00	

※食事:朝2回、昼1回、夕2回
 ※子供代金が大人代金の50%に設定されたお得なクルーズです。ベビースイッチャーも乗船いたします。

※天候などにより航路が変更になる場合がございます。



CRUISE POINT

ハワイの“心”をフラで伝える ナニ・リム・ヤップのステージ

ミュージシャンとして、またクムフラ(フラの伝承者)として活躍するナニのハラウ(フラの学校)ナーレイ・オ・カホロケーは、毎年春に開催される世界で最も大きなフラの大会「メリーモナークフェスティバル」において数々の実績を誇り、現在では日本にも多くの生徒を持っています。今回はハラウのメンバーに加え、ホノルルで活躍するトラディショナルハワイのプロダンサー達がナニとともに飛鳥IIにやってきます。本格的なショーとワークショップ、そして何より彼らと過ごす時間の中であたたかなアロハスピリットの魅力をご堪能ください。

ナニ・リム・ヤップ
 ハワイアン・ミュージックとフラの世界で数々の実績をもつ一家「ザ・リム・ファミリー」のポータルとしても活動。クム・フラとして、ミュージシャンとして世界を舞台に活躍中。
 ※8月20日のステージを予定しています。



ハワイ出身の飛鳥II・クルーズディレクター ボブ田中がプロデュースするクルーズ

ハワイの“楽しさ”を凝縮した3日間。ハワイをこよなく愛するクルーズディレクター・ボブ田中がアロハの風をお届けします。



私たちと一緒に本当のハワイにいるようなひとときをお過ごしください。マハロ!
 ボブ

ボブ田中
 ハワイ・コナ出身。ユタ州のカレッジにて舞台芸術を学び、ハワイの島々をめぐる「アメリカン・ハワイ・クルーズ」に10年間乗船した後、1992年より飛鳥クルーズで、クルーズディレクターとして活躍中。

20周年記念特典

アニバーサリーディナー

飛鳥クルーズ就航20周年を祝うアニバーサリーディナーを予定。「食のワールドクルーズ」をコンセプトに構成されたスペシャルディナーをお楽しみください。

フラが表現するのはハワイの大自然とアロハスピリット。美しいハンドモーションを体験すると笑顔があふれてきます。

客室タイプ	K:ステート	F:ステート	E:バルコニー	D:バルコニー/D3:デイトリアル	C:スイート	A:アスカスイート	S:ロイヤルスイート
旅行代金	110,000 (55,000)	128,000 (64,000)	144,000 (72,000)	150,000 (75,000)	230,000 (115,000)	280,000 (140,000)	400,000 (200,000)

アニバーサリークルーズ

華麗なパーティー、生誕の地・長崎への寄港。飛鳥クルーズの節目の年を盛大に祝いましょう。これからも、素晴らしい旅の思い出をともに重ねていくために――。

2011年10月26日(水)横浜発 ※ 10月31日(月)横浜着 5泊6日

月日	発着スケジュール	入港	出港
10/26 水	横浜		17:00
27 木	〜クルージング〜	★アニバーサリーディナー	
28 金	長崎	《就航20周年記念日》OP	11:00 19:00
29 土	釜山	OP	07:00 PM
30 日	〜クルージング〜		
31 月	横浜		16:30

※食事:朝5回、昼5回、夕5回
 ※有効期間が2012年1月29日以降の旅券(パスポート)が必要です。ビザは取得不要です。詳細は、販売店にお問い合わせください。



- ※オプションツアー(予定)
- 長崎 ● 長崎市内観光
 - 三菱重工長崎造船所見学ツアー など
 - 釜山 ● 釜山半日観光 など

CRUISE POINT

伸びやかな歌声に酔いしれる 岩崎宏美 スペシャルコンサート

澄んだ歌声と抜群の歌唱力に定評のある実力派、岩崎宏美さんのコンサートを開催します。飛鳥クルーズの20年の日々を、ゆっくり思い浮かべるように、心温まるひとときをお過ごしください。



岩崎宏美(いわさき ひるみ)
 1975年にデビュー以降ヒットを連発し、一躍トップ・シンガーに。82年「聖母たちのララバイ」がメガヒットを記録。近年はテレビドラマ、ミュージカルなどで女優としても活躍中。
 ※10月30日のステージを予定しています。 ※S-A客室のお客様には指定観覧エリアをご用意します。

飛鳥の生まれた日を祝して 生誕の地・長崎へ

1991年10月28日、三菱重工長崎造船所で初代・飛鳥が就航しました。それからちょうど20年にあたる記念すべき日に長崎へ。長崎造船所への特別ツアーなど、飛鳥のバースデーをお祝いするイベントを予定しています。



- 20周年にちなんだ様々な催しを開催
- アニバーサリーカクテルをお楽しみください
 - 20周年記念品をプレゼントいたします

客室タイプ	K:ステート	F:ステート	E:バルコニー	D:バルコニー/D3:デイトリアル	C:スイート	A:アスカスイート	S:ロイヤルスイート
旅行代金	250,000	330,000	365,000	375,000	650,000	825,000	1,250,000



ふんわりとへの旅 再び船出する日

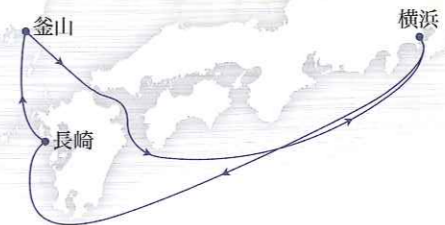

飛鳥クルーズの20周年を盛大に祝う バースデーパーティー & アニバーサリーディナー

Happy Cruise 20年! “おめでとう”の言葉を洋上の貴婦人、飛鳥へ。そして“ありがとう”の言葉を皆様へ。20歳のお祝いをどうぞ一緒に。



※10月27日のディナーを予定しています。

フォーマルナイト
 フォーマルな装いでエレガントなひとときをお過ごしください。 ※ドレスコードは変更となる場合がございます。最終日程表でご確認ください。

クラシックリサイタル ウィーン・フィルハーモニア三重奏団

ベーター・ヴェヒター(ウィーン・フィルハーモニー管弦楽団元第2ヴァイオリン首席)と、ピアニスト後藤泉のデュオが、チェリストを迎えて特別編成三重奏団でお送りする、飛鳥20周年のためのピアノ三重奏団。華やかに、厳かに。フォーマルナイトのアニバーサリーリサイタルをお楽しみください。



ベーター・ヴェヒター
 若干22歳で、ウィーン国立劇場管弦楽団のヴァイオリン奏者となり、1965年にウィーンフィルハーモニー管弦楽団に入団。数々の著名アンサンブルのメンバーとしても世界各地で演奏、多くのレコーディングにも参加。



後藤 泉(ごとう いずみ)
 ウィーン・フィルをはじめ、ゲヴァントハウス管弦楽団、ベルリン歌劇場管弦楽団のメンバーと多数共演。ソリストとしても日フィル、新日フィル、BOB、キエフ室内管弦楽団と共演するなど幅広く活動している。

※10月27日のステージを予定しています。 ※S-A客室のお客様には指定観覧エリアをご用意します。



海外クルーズ 《飛鳥クルーズ就航20周年記念》

秋の日本一周・韓国クルーズ ～日本の世界遺産の地を巡る 秋編～



気持ちのよい風に誘われて、風光明媚な世界遺産の地を巡る。
北海道から九州まで秋の日本列島をぐりと一周、韓国・釜山まで足をのびします。
日本各地の多彩な魅力を再発見するクルーズとなるでしょう。

フル乗船キャンペーン(A・Bコース) ダブル乗船キャンペーン(A・Bコース)

- A 2011年10月11日(火) 神戸発 >>> 10月25日(火) 神戸着 14泊15日
- B 2011年10月12日(水) 横浜発 >>> 10月26日(水) 横浜着 14泊15日
- C 2011年10月11日(火) 神戸発 >>> 10月19日(水) 金沢着 8泊9日
- D 2011年10月12日(水) 横浜発 >>> 10月19日(水) 金沢着 7泊8日
- E 2011年10月11日(火) 神戸発 >>> 10月16日(日) 網走着 5泊6日
- F 2011年10月12日(水) 横浜発 >>> 10月16日(日) 網走着 4泊5日
- G 2011年10月16日(日) 網走発 >>> 10月19日(水) 金沢着 3泊4日
- H 2011年10月19日(水) 金沢発 >>> 10月23日(日) 佐世保着 4泊5日
- I 2011年10月19日(水) 金沢発 >>> 10月25日(火) 神戸着 6泊7日
- J 2011年10月19日(水) 金沢発 >>> 10月26日(水) 横浜着 7泊8日
- K 2011年10月23日(日) 佐世保発 >>> 10月25日(火) 神戸着 2泊3日
- L 2011年10月23日(日) 佐世保発 >>> 10月26日(水) 横浜着 3泊4日

神戸・横浜・大船渡・網走・能代・金沢・浜田・釜山・佐世保・神戸・横浜

月日	発着スケジュール	入港	出港	コース
10/11 火	神戸		11:00	A
12 水	横浜	OP 10:00	22:00	B
13 木	～クルージング～			C
14 金	大船渡	OP 7:00	17:00	D
15 土	～クルージング～			E
16 日	網走	OP 10:00	19:00	F
17 月	～クルージング～			G
18 火	能代	OP 8:00	17:00	H
19 水	金沢	OP 10:30	21:00	I
20 木	～クルージング～			J
21 金	浜田	OP 8:00	19:00	K
22 土	釜山	OP 8:00	PM	L
23 日	佐世保	OP 8:00	17:00	
24 月	～クルージング～			
25 火	神戸		9:00 11:00	
26 水	横浜		10:00	

秋の日本一周・韓国クルーズ 旅行代金(大人お一人様)

客室タイプ	K:ステート	F:ステート	E:バルコニー	D:バルコニー/D3:ディートリアル	C:スイート	A:アスカスイート	S:ロイヤルスイート
旅行代金	A/B 600,000	700,000	810,000	840,000	1,300,000	1,620,000	2,700,000
	C 416,000	480,000	560,000	576,000	880,000	1,120,000	1,800,000
	D/J 364,000	420,000	490,000	504,000	770,000	980,000	1,575,000
	E 260,000	300,000	350,000	360,000	550,000	700,000	1,125,000
	F/H 208,000	240,000	280,000	288,000	440,000	560,000	900,000
	G/L 156,000	180,000	210,000	216,000	330,000	420,000	675,000
	I 312,000	360,000	420,000	432,000	660,000	840,000	1,350,000
	K 104,000	120,000	140,000	144,000	220,000	280,000	450,000



20周年記念特典

アニバーサリーディナー
飛鳥クルーズ就航20周年を祝うアニバーサリーディナーを予定。「食の世界クルーズ」をコンセプトに構成されたスペシャルディナーをお楽しみください。

フォーメラルナイト
クルーズライフをより華やかに演出するフォーメラルナイトを予定しております。フォーメラルな装いでエレガントなひとときをお過ごしください。
※ドレスコードは変更となる場合がございます。最終日程表でご確認ください。

食事:
Aコース/朝14回、昼14回、夕14回 Bコース/朝14回、昼13回、夕14回
Cコース/朝8回、昼8回、夕8回 D・Jコース/朝7回、昼6回、夕7回
Eコース/朝5回、昼5回、夕5回 F・Hコース/朝4回、昼3回、夕4回
G・Lコース/朝3回、昼2回、夕3回 Kコース/朝6回、昼5回、夕6回
Kコース/朝2回、昼1回、夕2回

シャトルバス サービス予定(無料)
10/14 大船渡 ● 碓氷海岸
10/16 網走 ● 天都山
10/18 能代 ● 市内中心地
10/19 金沢 ● 市内中心地
10/22 釜山 ● 市内中心地

※有効期間が2012年1月22日以降の旅券(パスポート)が必要です。ビザは取得不要です。詳細は、販売店にお問い合わせください。

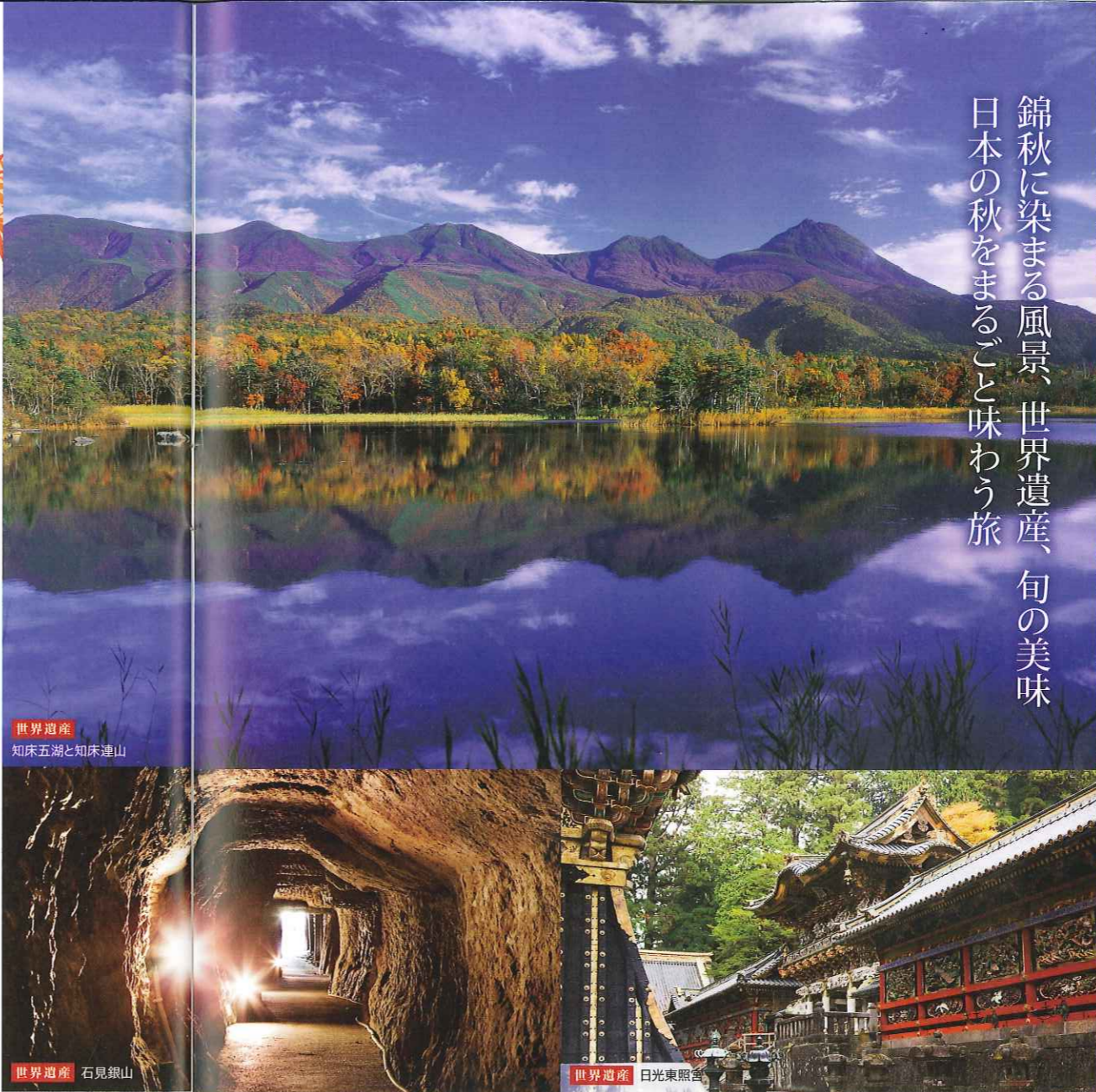

錦秋に染まる風景、世界遺産、旬の美味
日本の秋をまるごと味わう旅

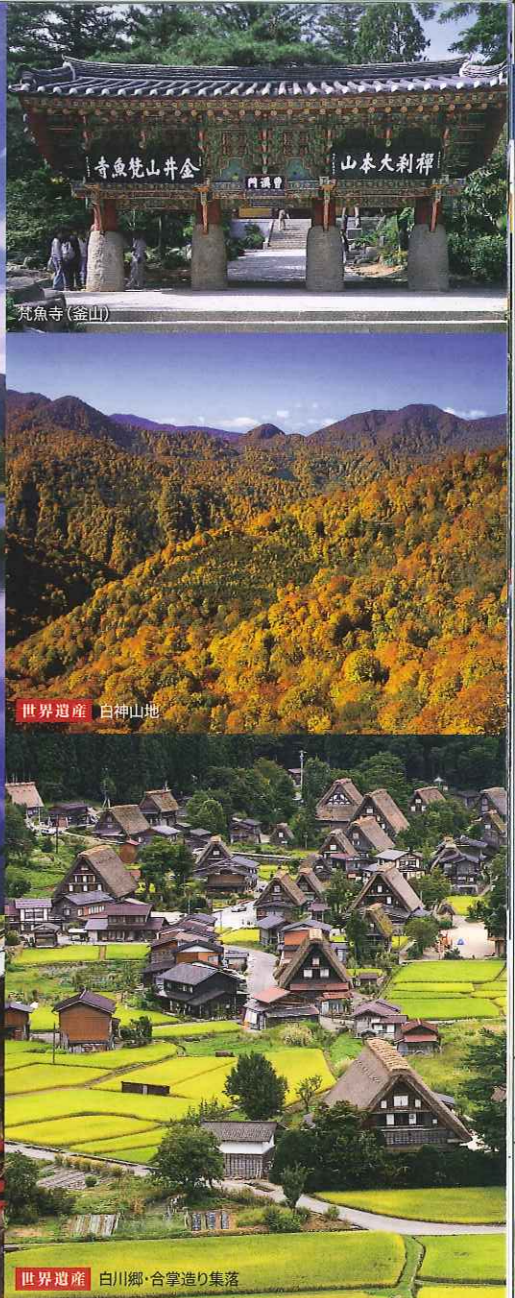

“自然遺産”と“文化遺産”。
2種類の世界遺産の魅力を堪能する。

歴訪可能な世界遺産(予定)

- 横浜より ● 日光の社寺
- 網走より ● 知床
- 能代より ● 白神山地
- 金沢より ● 白川郷・五箇山の合掌造り集落
- 浜田より ● 石見銀山遺跡とその文化的景観



オプショナルツアー(予定)

- 横浜 ● 世界遺産 日光東照宮を訪ねてなど
- 大船渡 ● 中尊寺と毛越寺 ● 三陸鉄道の旅 ● 民話の故郷・遠野観光 など
- 網走 ● 世界遺産 知床観光 ● 屈斜路湖と摩周湖 など
- 能代 ● 世界遺産 白神山地トレッキング ● 不老ふ死温泉入浴 ● 男鹿半島巡り など
- 金沢 ● 世界遺産 白川郷と五箇山 ● 兼六園と金沢市内観光 など
- 浜田 ● 世界遺産 石見銀山を訪ねて など
- 釜山 ● 釜山半日観光 など
- 佐世保 ● 秋のハウステンボス ● 九十九島遊覧 など

CRUISE POINT

ダブル乗船キャンペーン

春うらら・列島周遊クルーズ
～日本の世界遺産の地を巡る春編～
(A・Bコース)

秋の日本一周・韓国クルーズ
～日本の世界遺産の地を巡る秋編～
(A・Bコース)

両方のクルーズ、全区間ご乗船のお客様にお得な特典付き!
『秋の日本一周・韓国クルーズ』ご乗船時に、船上でのアルコール類、オプショナルツアーなどにご利用いただける船上クーポンお一人様10万円分をプレゼント。
※両クルーズともA・Bコース(フルクルーズ)にご乗船のお客様が対象となります。

春うらら・列島周遊クルーズ ～日本の世界遺産の地を巡る 春編～

歴訪可能な世界遺産(予定)

- 古都京都の文化財
- 古都奈良の文化財
- 紀伊山地の霊場と参詣道
- 厳島神社
- 屋久島
- 琉球王国のグスクおよび関連遺産群

※オプショナルツアーでお楽しみいただけます。
夜間の平等院を貸し切って観覧するツアーを予定しています。

横浜 ▶ 大阪 ▶ 岩国 ▶ 種子島 ▶ 那覇 ▶ 新宮 ▶ 横浜

A コース: 11泊12日
2011年3月21日(祝) 横浜発
>>> 4月1日(金) 横浜着

B コース: 9泊10日
2011年3月23日(水) 大阪発
>>> 4月1日(金) 横浜着



未来へ伸び行く
熱気あふれるアジアへ
オリエンタルな色彩あふれる
自然・都市・文化

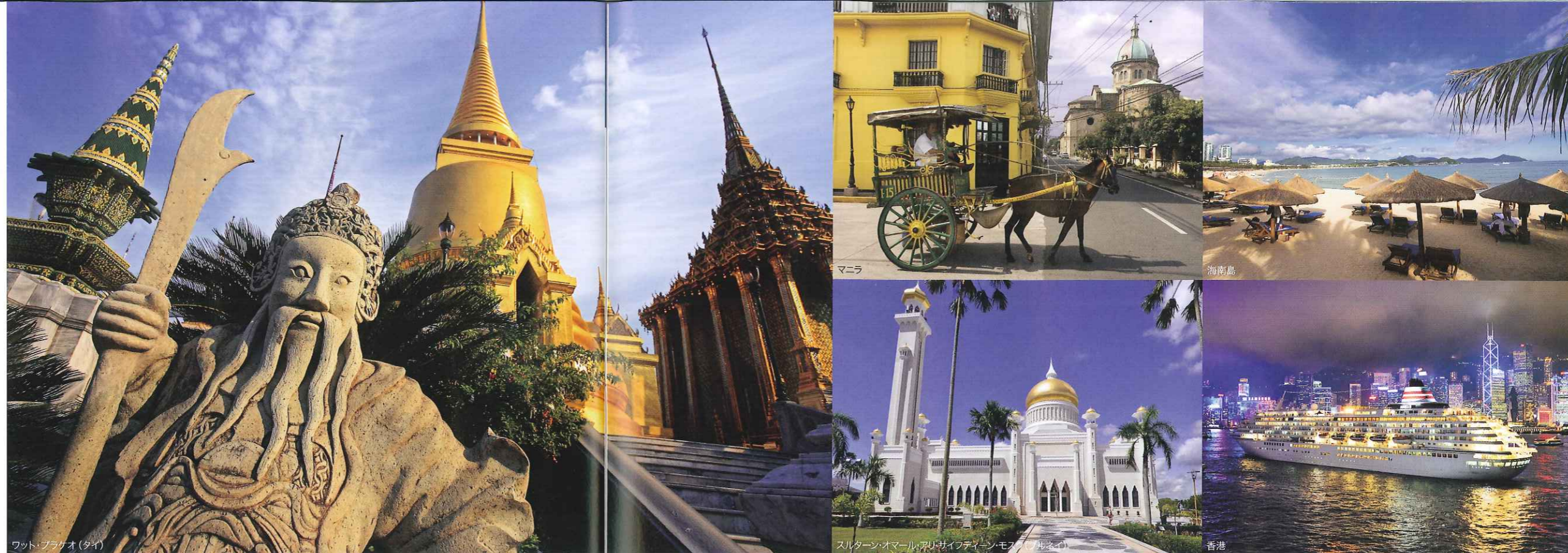

▶ 海外クルーズ

2012年 アジアグランドクルーズ

熱帯のカラフルな植物、見応えたっぷりの壮大な遺跡、
活気に満ちる市場、そして摩天楼の大都市。
アジアの多彩な魅力を味わい尽くす、約一カ月の航海です。

A 2012年1月28日(土)横浜発 ▶▶▶ 2月29日(水)横浜着 33日間

B 2012年1月29日(日)神戸発 ▶▶▶ 2月28日(火)神戸着 31日間

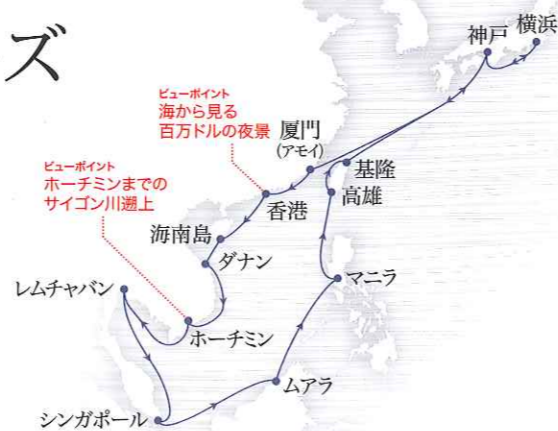

月日(曜日)	寄港地	出港	国名	コース
1/28	横浜	PM出港	日本	A
1/29	神戸	PM出港	日本	B
2/ 1	廈門(アモイ)		中国	OP
2/ 3	香港		中国	OP
2/ 5	海南島		中国	OP
2/ 6	ダナン		ベトナム	OP
2/ 8-9	ホーチミン		ベトナム	OP N
2/ 12-13	レムチャパン		タイ	OP N
2/ 16	シンガポール		シンガポール	OP
2/ 19	ムアラ(バンドルスリプガワン)		ブルネイ	OP
2/ 21-22	マニラ		フィリピン	OP N
2/ 24	高雄		台湾	OP
2/ 25	基隆(台北)		台湾	OP
2/ 28	神戸		日本	
2/ 29	横浜		日本	

早期申込割引

- 食事:** Aコース/朝32回、昼32回、夕32回 Bコース/朝30回、昼30回、夕30回
- 2011年9月30日(金)までにお申し込みいただく、お得な早期申込割引がございます。**
- OP** オプションツアー 各寄港地の半日または1日観光ツアーです。健康度のレベルを設定しています。
- N** オーバーナイトステイ 1泊停留しますので寄港地の魅力をたっぷりお楽しみいただけます。

オプションツアー(予定)

- 廈門(アモイ)** ● 世界遺産 南靖土楼観光 ● 厦門観光
- 香港** ● 香港島と九龍半島1日観光 ● 世界遺産 マカオ観光
- 海南島** ● 三亜観光 ● 世界遺産 ホイアンとダナン1日観光
- ホーチミン** ● ホーチミン観光 ● 水上人形劇とディナー
- レムチャパン** ● バンコク王宮とチャオプラヤ川遊覧
- シンガポール** ● ジョホールバルとマンダイラン園
- ムアラ** ● バンドルスリプガワン観光
- マニラ** ● コレヒドール島訪問
- 高雄** ● ガランビ岬観光
- 基隆** ● 台北・故宮博物院見学 など

※ツアーの内容・タイトルは変更となる場合がございます。※詳しいスケジュール・代金は後日発表いたします。

2012年アジアグランドクルーズ 旅行代金(大人お一人様) 早期申込割引旅行代金は2011年9月30日(金)までにお申し込みの場合、適用となります。

(単位/円)

客室タイプ	K:ステート	F:ステート	E:バルコニー	D:バルコニー/D3:ティードリブル	C:スイート	A:アスカスイート	S:ロイヤルスイート
早期申込割引							
旅行代金	A 1,080,000	1,380,000	1,700,000	1,800,000	3,150,000	3,700,000	7,000,000
	B 1,000,000	1,300,000	1,600,000	1,700,000	3,000,000	3,500,000	6,600,000
通常旅行代金	A 1,220,000	1,560,000	1,920,000	2,030,000	3,560,000	4,180,000	7,900,000
	B 1,130,000	1,470,000	1,800,000	1,920,000	3,390,000	3,950,000	7,460,000



ボロブドゥール遺跡(インドネシア)

歴史と文化が交錯する 壮大な遺跡を探訪

ランドツアーでは、アンコール・ワットやボロブドゥール、アユタヤなど、世界遺産に登録されたアジアの貴重な遺跡を訪ねます。



ホーチミン(ベトナム)

さまざまな表情が共存 エネルギッシュな大都市

近代的ビル群に、どこか懐かしい下町らしい街並みが隣接する風景は、アジアならではの魅力です。

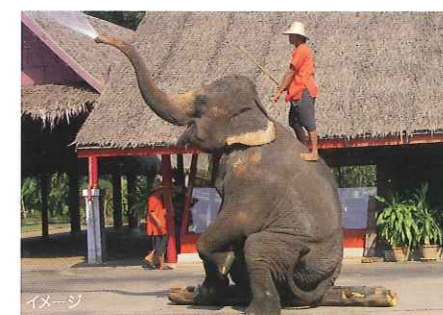

イタナ

生命力にあふれた 原色のアジア

熱帯のカラフルな草花、人々との触れ合いなど、アジアの豊かな自然と文化に出会う旅。

CRUISE POINT

学ぶ。遊ぶ。クルーズライフを満喫
多彩な船内アクティビティ



終日航海日は飛鳥IIを思いきり楽しみましょう。寄港地にちなんだ講演会やイベント、スポーツゲームなど、プログラムが満載です。

船上ならではの景観を堪能する
海から眺める美しい風景



サイゴン川遡上

船から望む風景はクルーズの魅力の一つ。香港の夜景や、ホーチミンまでのサイゴン川の遡上などのビューポイントを、最も美しい時間帯を選んで航海します。

陸路からオリエンタルな史跡の地へ
陸路を巡るランドツアー



アンコールワット遺跡

飛鳥IIを離れて足をのぼすランドツアーを計画中。より深く観光地を堪能いただけます。

- ベトナムの旅2泊3日
- アンコールワット3泊4日
- アユタヤ・バンコクの旅1泊2日
- パリ周遊3泊4日
- ジャワ島とボロブドゥール3泊4日
- 台湾縦断・新幹線の旅1泊2日

● 客室をお2人でご利用の場合のお1人あたりの代金です。● 客室をお1人でご利用の場合、客室D、Eをご利用のお客は左記代金の130%、客室F、Kをご利用のお客は左記代金の150%、客室A、Cをご利用のお客は左記代金の180%、客室Sをご利用のお客は左記代金の200%となります。ただし、お1人様でご利用いただける客室には限りがございますので、あらかじめご了承ください。● 1月28日横浜～2月28日神戸、1月29日神戸～2月29日横浜までご希望の場合、Bコース代金に1泊分の追加代金をいただきます。詳しくはお問い合わせください。● お申込時に申込金として旅行代金の10%を、残金は2011年11月30日(水)までにお支払いください。● 2011年12月1日(木)以降にお申込の場合は、お早目に全額をお支払いください。● クルーズの下船日に有効期間が6ヵ月以上残っている旅券(パスポート)が必要です。査証(ビザ)の取得は不要です。● 1月29日神戸発、2月28日神戸発では入国管理上、上陸できません。

赤道を越えて南半球へ
大航海時代の足跡を訪ね
大自然と都市の息吹を感じる
飛鳥IIの冒険航海

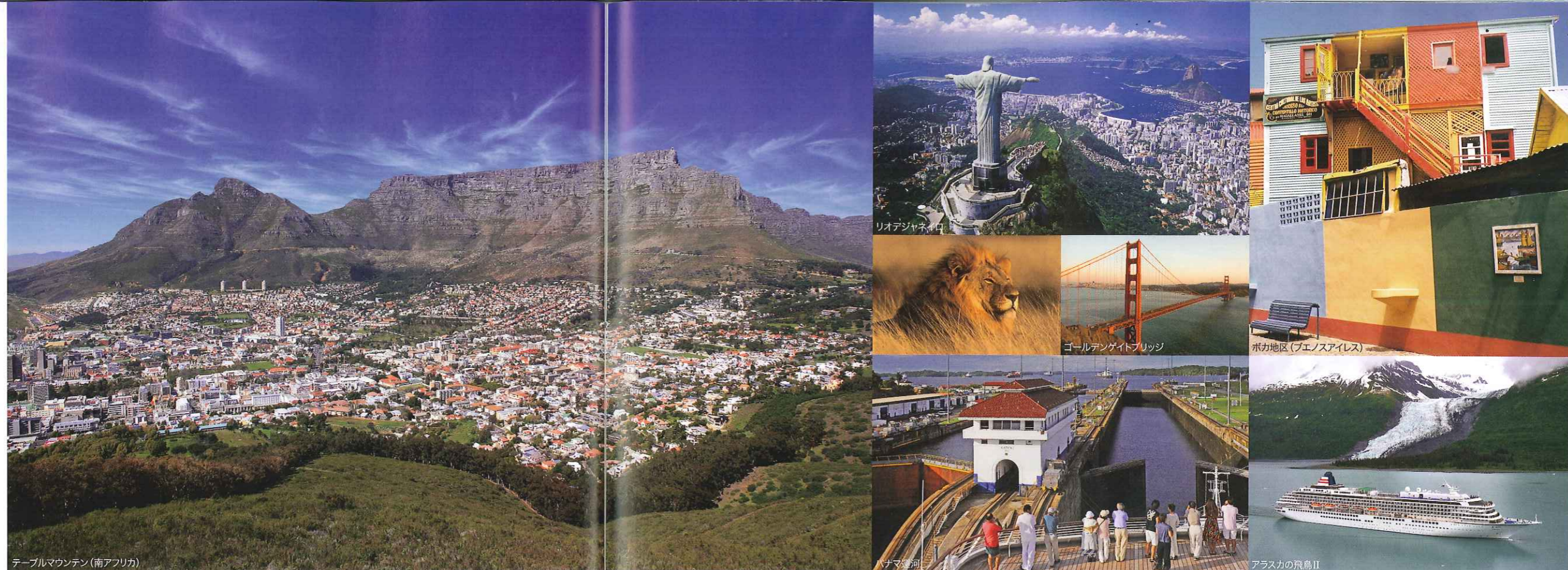

▶ 海外クルーズ

2012年 世界一周クルーズ

楽園リゾート、謎の古代文明、地球の鼓動を感じる大自然。
ユーラシア、アフリカ、南北アメリカ大陸を巡り
まだ見ぬ風景に出会う、冒険心を呼び覚ますクルーズです。

月日(曜日)	寄港地	国名	コース
4/ 2	月 横浜	日本	A
4/ 3	火 神戸	日本	B
4/ 7	土 香港	中国	OP
4/11	水 シンガポール	シンガポール	OP
4/13	金 プーケット	タイ	OP
4/17	火 コーチン	インド	OP
4/19	木 マーレ(錨泊)	モルジブ	OP
4/24	火 ポートルイス	モーリシャス	初 OP
4/29-30	日・月 ポートエリザベス	南アフリカ	初 OP N
5/ 2-3	水・木 ケープタウン	南アフリカ	OP N
5/13-14	日・月 プエノスアイレス	アルゼンチン	OP N
5/15	火 モンテビデオ	ウルグアイ	初 OP
5/18-19	金・土 サントス	ブラジル	初 OP N
5/20-21	日・月 リオデジャネイロ	ブラジル	OP N

食事: 両コース共通/朝95回、昼95回、夕95回
 2011年10月31日(月)までにお申し込みいただく、お得な早期申込割引がございます。
 OP オプションツアー 各寄港地の半日または1日観光ツアーです。健康度のレベルを設定しています。 初寄港 飛鳥IIクルーズ初寄港です。
 N オーバーナイトステイ 1泊泊りしますので、寄港地の魅力をたっぷりお楽しみいただけます。

2012年世界一周クルーズ 旅行代金(大人お一人様) 早期申込割引旅行代金は2011年10月31日(月)までにお申し込みの場合、適用となります。(単位:円)

客室タイプ	K:ステート	F:ステート	E:バルコニー	D:バルコニー/D3:テートリブル	C:スイート	A:アスカスイート	S:ロイヤルスイート
早期申込割引旅行代金	3,800,000	4,300,000	5,100,000	5,400,000	8,400,000	10,800,000	22,000,000
通常旅行代金	4,250,000	4,800,000	5,700,000	6,000,000	9,400,000	12,000,000	24,500,000

●横浜～横浜、神戸～神戸、横浜～神戸、神戸～横浜は同一代金となります。●客室をお2人でご利用の場合のお1人あたりの代金です。●客室をお1人でご利用の場合、客室D、E、F、Kをご利用のお客様は上記代金の150%、客室A、Cをご利用のお客様は上記代金の180%、客室Sをご利用のお客様は上記代金の200%となります。ただし、お1人様でご利用いただける客室には限りがございますので、あらかじめご了承ください。●お申込時に申込金として旅行代金の10%を、2011年5月31日(火)までに中間金として旅行代金の20%を、残金は2011年10月31日(月)までにお支払いください。 ※2011年6月1日(水)以降にお申込の場合は、お申込時に「申込金」と「中間金」を合計し、旅行代金の30%相当額をお支払いください。●マーレ、ベレン、ジュノーでは、テンドーボートまたは地元ボートで上陸の予定ですが、天候によっては上陸できない場合がございますので、あらかじめご了承ください。また、安全確保のため、車椅子でのテンドーボート、地元ボートへの乗船はできません。

早期申込割引

- A 2012年4月2日(月)横浜発 ▶▶ 7月7日(土)横浜着 97日間
- B 2012年4月3日(火)神戸発 ▶▶ 7月8日(日)神戸着 97日間

月日(曜日)	寄港地	国名	コース
5/24	木 サルバドール	ブラジル	OP
5/28	月 ベレン(錨泊)	ブラジル	OP
6/ 2	土 アルーパー	オランダ領	
6/ 4	月 カルタヘナ	コロンビア	初 OP
6/ 6	水 (パナマ運河通航)	パナマ	
6/ 8	金 プンタレナス	コスタリカ	OP
6/11	月 アカプルコ	メキシコ	OP
6/16-17	土・日 サンフランシスコ	アメリカ	OP N
6/20	水 バンクーバー	カナダ	OP
6/24	日 ジュノー(錨泊)	アメリカ	OP
6/25	月 スキャグウェイ	アメリカ	OP
6/28	木 スワード	アメリカ	OP
7/ 7	土 横浜	日本	
7/ 8	日 神戸	日本	



北米・アラスカ

パナマ運河を越え、アメリカ西海岸の美しい港町をたどってアラスカへ。氷河が作り出す雄大な景観の中を進む頃、旅は終盤。懐かしい港へと針路を取ります。

南米・中米

アマゾン川やイグアスの滝など、南米大陸の自然はダイナミック。タンゴやサンバなどこの地で生まれた音楽には、人々の情熱がほとばしっています。

アジア・南アフリカ

楽園のようなリゾートを経て、アフリカ大陸へ。多様な野生動物が生息する、厳しくも美しい自然、人々がたどった激動の歴史が心に刻まれることでしょう。

CRUISE POINT

寄港地から足をのびして... 充実のランドツアー

アフリカ「チンボ国立公園」やペルー「マチュピチュ」など、内陸へ足をのばすランドツアーを予定しています。ランドツアーを組み合わせるとイグアスの滝など「世界三大瀑布」を巡ることも可能です。

知的な好奇心を満たす... 世界遺産を堪能

オプションツアーやランドツアーで様々な世界遺産を訪れることができます。歴史的建造物や壮大な大自然など、世界の文化遺産・自然遺産を間近に感じてください。

●クルーズの下限日に有効期間が6ヵ月以上残っている旅行券(パスポート)が必要です。
 ●インド・ブラジルでは査証(ビザ)が必要です。
 ●アメリカではESTA(電子渡航認証システム)への登録、もしくは査証(ビザ)が必要です。査証(ビザ)は米国査証免除プログラムの非適用者には該当する場合と、機械読取式旅行券でない場合に必要です。モルジブのビザは船上で一括取得いたします。
 ●4月3日神戸発、7月7日横浜発は入国管理上、上陸できません。
 ●主なオプションツアー (香港)九龍半島と香港島観光、マカオ観光 (シンガポール)シンガポール観光、ジョホールバル観光 (プーケット)バンガー海観光 (コーチン)水郷地帯ハウスボート遊覧観光 (マーレ)モルジブリゾートステイ (ポートルイス)ポートルイスと郊外観光 (ポートエリザベス)アデュ・エレファント国立公園サファリ体験 (ケープタウン)喜望峯観光、テーブルマウンテン観光 (プエノスアイレス)プエノスアイレス観光、タンゴショー (モンテビデオ)列車で訪ねるワイナリー (サントス)サンパウロ観光 (リオデジャネイロ)リオデジャネイロ観光 (サルバドール)サルバドール観光 (ベレン)ベレン観光とアマゾン河口クルーズ (カルタヘナ)カルタヘナ旧市街観光 (プンタレナス)熱帯雨林空中ゴンドラ遊覧 (アカプルコ)アカプルコ観光 (サンフランシスコ)サンフランシスコ観光、ヨセミテ国立公園観光 (バンクーバー)バンクーバーとノーブスショア (ジュノー)メンテンホルン氷河観光 (スキャグウェイ)ホワイトバス・ユコンゴ鉄道 (スワード)エグジジット氷河観光 など
 ●主なランドツアー (インド)タージ・マハル (ジンバブエ共和国)ビクトリアフォールズ (ボツワナ)チョボ国立公園 (ブラジル/アルゼンチン)イグアスの滝 (ペルー)マチュピチュ (ブラジル)マナウス(アマゾン川) (カナダ/アメリカ)ナイアガラの滝 (カナダ)カナディアンロッキー など
 ※ツアーの内容・タイトルは変更となる場合がございます。※詳しくスケジュール・代金は後日発表いたします。

クオリティの高いサービスと居住スペース。
お客様の快適な生活空間を創出します。

贅沢に仕上げられたゆとりの空間
最上級スイート

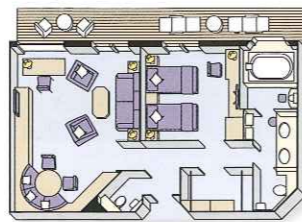

S ロイヤルスイート

バルコニー付 / 88.2m² ※エキストラベッドにより、3名様でご利用いただけます。

リビングルーム ● ダイニングエリア(シンク付) ● プライベートバルコニー ● セパレートベッドルーム ● ツインベッド ● バスルーム(海側、ジャクジー付) ● ウォークインクローゼット ● シャワー付トイレ ● ゲスト用トイレ ● CDプレーヤー ● ブルーレイプレーヤー ● テレビ(リビングルーム・寝室) ● 冷蔵庫 ● 金庫 ● 双眼鏡 ● ドライヤー ● ロクシタン製バスアメニティ ● 室内インターネットサービス ● ノートパソコン ● プリンター

快適な船旅をサポート

- ご出発前はお客室サポートデスクが旅の準備をお手伝いします。
- 乗船中は担当スタッフが快適なクルーズライフをサポートします。
- フルクルーズ(全区間) 乗船時の寄港地オプションツアーの優先予約。
- 無料宅配サービス(ワナイトクルーズ・海外乗下船を除く)。
- 乗下船時ハイヤー送迎サービス。
※世界一周クルーズ、グランドクルーズのフルクルーズ乗下船時のみ。
※送迎範囲は100km圏内。



ご予約時に…

全てのクルーズでフルクルーズ(全区間)をご予約のお客様には客室番号のご希望を承ります。
※ご希望にそえない場合もございますので、あらかじめご了承ください。

さまざまな無料サービス

- ご乗船時にウェルカムシャンパン、カナッペ、フルーツをご用意。
- 「海彦」メニューを含む、ルームサービスおよび客室内のソフトドリンク、アルコールすべて。
- ランドリーサービス(ワナイトクルーズを除く)。
- 新聞お届けサービス。

スイートルームをご利用のお客様へ

インルームダイニングサービス



S・A・C客室をご利用のお客様には、朝・昼・夕食を客室へお届けするサービスがございます(無料・予約制・ワナイトクルーズは朝食のみ)。穏やかな日には、ぜひバルコニーでお食事を。クルーズならではの体験です。

こだわりのバスアメニティ



南仏のコスメブランド「ロクシタン」のバスアメニティを、S・A・C客室にご用意しました。自然原料を使用して作られる世界中で人気のブランドです。ほんのり漂うプロヴァンスの香りをお楽しみください。

船内での服装について

夕方(17時頃)からドレスコードを設けています。最終日程表にてご案内いたします。

カジュアル

[男性] 襟付きのシャツとスラックス。ネクタイは必要ありません。Tシャツ、短パンは不可。
[女性] 軽いワンピースやデザイン性のあるブラウスとスカート、スラックスなど。



インフォーマル

[男性] ジャケットとネクタイに同色またはコンビのスラックスを合わせて。
※本イベントに搭載の7月、8月のクルーズでは、ネクタイのご着用は不要です。詳細は最終日程表でご確認ください。
[女性] カクテルドレスやドレスシーなワンピースやスーツ、着物なら小紋など。シンプルな服装にはスカーフなどでちょっとしたアクセントを。



フォーマル

[男性] タキシードやディナージャケットとタイ、なければダークスーツを。略礼服は不可。
[女性] イブニングやカクテルドレス、着物なら訪問着など。思い切って華やかなアクセサリを組み合わせる。



落ち着いたリビングで上質の住空間を楽しむ



A アスカスイート

バルコニー付 / 45.8m²
※備えつけのソファベッドにより、3名様でご利用いただけます。
リビングエリア ● プライベートベランダ ● ツインベッド ● ジャクジー付バスタブ ● シャワーブース ● ウォークインクローゼット ● シャワー付トイレ ● テレビ ● DVDプレーヤー ● 冷蔵庫 ● ドライヤー ● ロクシタン製バスアメニティ

快適な船旅をサポート

- フルクルーズ(全区間) 乗船時の寄港地オプションツアーの優先予約。
- 全クルーズでフルクルーズ(全区間)をご予約のお客様には客室番号のご希望を承ります。
※ご希望にそえない場合もございますので、あらかじめご了承ください。
- さまざまな無料サービス
- ご乗船時にウェルカムスパークリングワイン、カナッペ、クッキーをご用意。
- 軽食、ソフトドリンク、お茶類のルームサービス。
- 冷蔵庫にビール、ジュース、ウーロン茶、ミネラルウォーターをご用意。



S・A客室ご利用のお客様限定



PREGO
プレミアムダイニング
※フォーシーズンダイニングルームでもディナーをお楽しみいただけます。

充実した設備とサービス
スタンダードなスイート

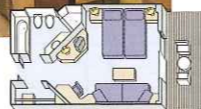

C スイート

バルコニー付 / 33.5m²
※備えつけのソファベッドにより、3名様でご利用いただけます。
リビングエリア ● プライベートベランダ ● テレビ ● DVDプレーヤー ● ツインベッド ● ジャクジー付バスタブ ● シャワーブース ● シャワー付トイレ ● ウォークインクローゼット ● 冷蔵庫 ● 金庫 ● ドライヤー ● ロクシタン製バスアメニティ

さまざまな無料サービス

- ご乗船時にウェルカムスパークリングワイン、クッキーをご用意。
- ソフトドリンクやお茶類のルームサービス。
- 冷蔵庫にビール、ジュース、ウーロン茶、ミネラルウォーターをご用意。

※面積にはバルコニーが含まれます。
※下記のサービスの内容は変更されることがあります。

光あふれるバルコニーで自分だけの眺望を



D E バルコニー

バルコニー付 / 22.9m²
プライベートベランダ ● ツインベッド ● テレビ ● DVDプレーヤー ● バスタブ ● シャワー ● シャワー付トイレ ● 冷蔵庫 ● 金庫 ● ドライヤー ● バスアメニティ

3人利用も可能なソファベッドで



D3 ディートリプル

角窓(バルコニーなし) / 22.9m²
※3名利用が基本となります。
ツインベッド ● テレビ ● DVDプレーヤー ● ジャクジー付バスタブ ● シャワーブース ● シャワー付トイレ ● 冷蔵庫 ● 金庫 ● ドライヤー ● バスアメニティ

機能的で落ち着いた空間
全室バスタブ付き



F K ステートルーム

角窓(バルコニーなし) / 18.4m²
※Kステート(7デッキの一部客室)は、未就学児(6歳以下)を含む場合に限り、ソファベッドをご利用いただくことにより、3名様でご利用いただけます。
ツインベッド ● テレビ ● DVDプレーヤー ● バスタブ ● シャワー ● シャワー付トイレ ● 冷蔵庫 ● 金庫 ● ドライヤー ● バスアメニティ

全室共通のサービス

ルームサービス ● テレビ/日本の沿岸ではBS放送、海外クルーズではCS放送でNHKワールド、ワールドプレミアム(NHK海外向け番組)をご覧いただけます ● 冷蔵庫/冷凍庫内のお飲物は、1日1回補充します。ご自由にお召し上がりください ● 電気製品/国内で使用できるものを客室内のコンセントでご使用いただけます(客室でのアイロン、電気コンロ等熱源機器のご使用はご遠慮ください) ● 洗濯/セルフサービスのランドリールームをご自由にお使いいただけます。また、2泊以上のクルーズでは、ドライクリーニングやプレスも承ります
※サービスの内容により有料のものがございます。

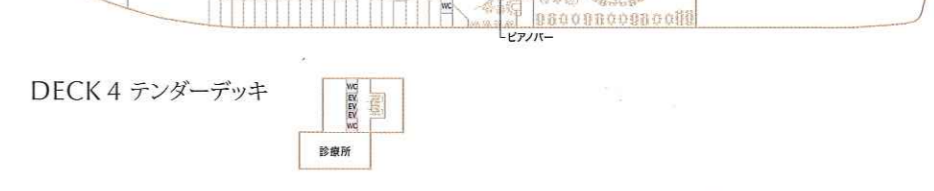
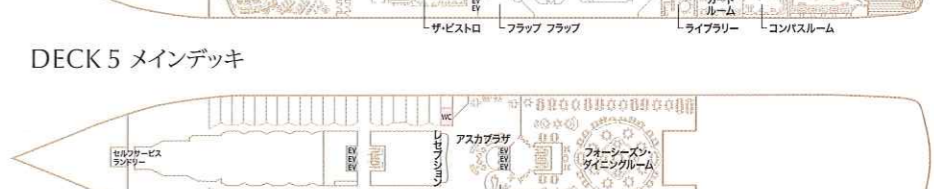
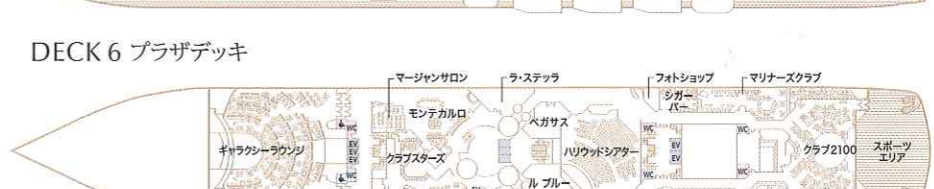
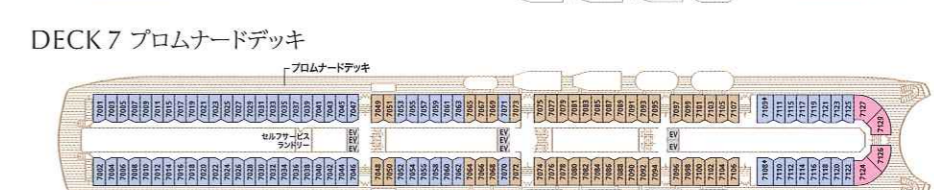
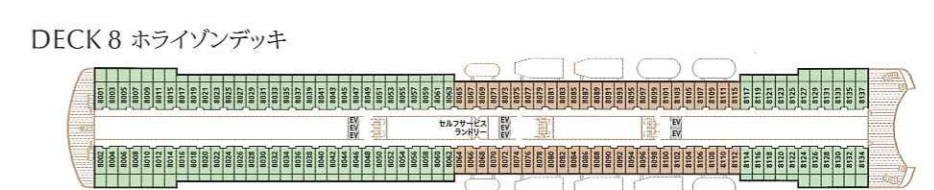
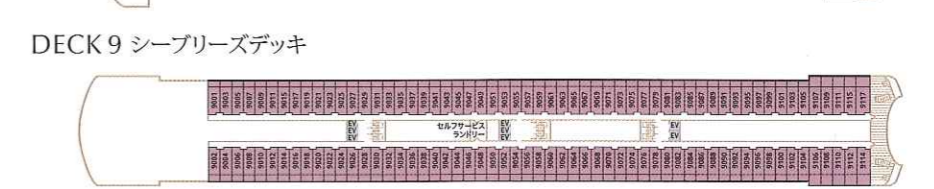
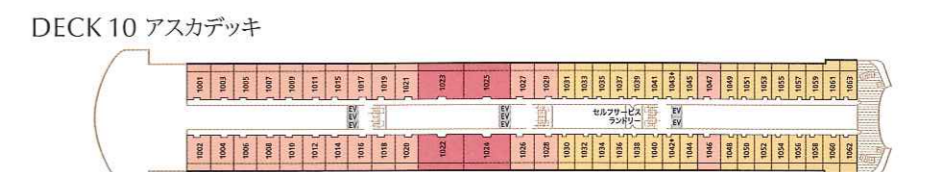
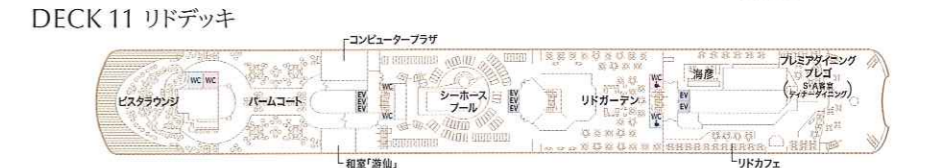
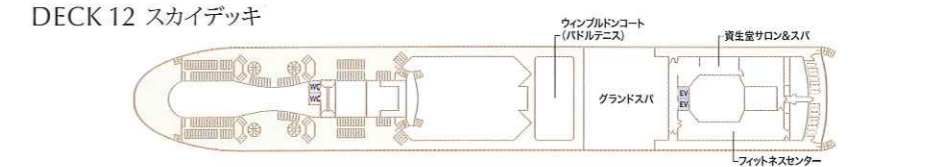

S ロイヤルスイート

A アスカスイート

C スイート

D E バルコニー

D3 ディートリプル

F K ステート

◆ 車椅子ご利用の方のための客室 EV エレベーター



SHIP DATA 船体概要

- 船籍: 日本
- 全長: 241m
- 全幅: 29.6m
- 総トン数: 50,142トン
- 喫水: 7.8m
- 航海速度: 最高21ノット
- 横揺れ防止装置: フィン・スタビライザー
- 乗客数: 872人
- 乗組員数: 約470人
- 客室数: 436室(全室海側)

