

MSCファンタジア(137,936トン)で航く

地中海から南米大陸へ大航海 大西洋^{横断}クルーズとイグアスの滝

～マデイラ島、カナリア諸島も訪れます～

催行決定!
残室わずか

2019年10月31日(木)～11月23日(土) 24日間

イグアス公園内
ホテルに2連泊

コロンブスの生誕地ジェノバからマゼランの大航海航路まで
大西洋横断の魅力がぎっしり詰まったクルーズです。

旅行代金: **798,000円**～**1,180,000円**
(2名1室利用お1人様) (内側ファンタスティカ) (スイートアウレア)

イタリア・ジェノバから出航、マルセイユやバルセロナなど地中海の人気都市に寄港。
さらに大西洋の真珠マデイラ島と大自然が残るカナリア諸島のテネリフェ島を訪れます。その後、大西洋を横断し南米大陸へ。
ブラジルのリオ・デ・ジャネイロで下船、世界三大瀑布のイグアスの滝をお楽しみください。



大西洋の真珠
マデイラ島



カナリア諸島、
マデイラ島にも
寄港します!



大自然が広がる
カナリア諸島・テネリフェ島

世界
遺産



ブラジル



ブラジル第二の都市
リオ・デ・ジャネイロ

世界
遺産

圧倒的なスケールと大自然の迫力に
息をのむイグアスの滝を2日間ご堪能ください。

世界遺産 世界三大瀑布のひとつ
イグアスの滝

地中海から大西洋を横断して大航海時代の航路 南米大陸、世界三大瀑布イグアスの滝へ

マデイラ島(ポルトガル) Madeira



大西洋の真珠と言われるマデイラ諸島の中心地フンシャル。マデイラ島はモロッコの沖合に浮かぶポルトガル領の島で、豊かな自然が美しい風景を作り出しています。

テネリフェ島(スペイン) Tenerife



アフリカ大陸北西の大西洋上にあるスペイン領の島嶼群「カナリア諸島」。その中で最も大きな島「テネリフェ島」は「大西洋のハワイ」と呼ばれるほど、ヨーロッパの人たちにとってリゾート地です。

マルセイユ(フランス) Marseille



地中海に面した場所に位置するフランス最大の港湾都市。天然の良港として貿易で発展し、現在でも商都として活気が溢れる街です。

フンシャル/マデイラ島

サンタクルス/テネリフェ島

バルセロナ(スペイン) Barcelona

イベリア半島北東部のスペインを代表する港湾都市。独特な文化を誇るカタルーニャ州の州都でもあります。建築家アントニオ・ガウディの作品が街中に点在して世界遺産も多くあります。

リオ・デ・ジャネイロ(ブラジル) Rio de Janeiro



リオ・デ・ジャネイロは美しいビーチリゾート、カーニバルで有名ですが自然と文化が融合した美しい景観は数々の世界遺産にも登録されています。

サルバドール(ブラジル) Salvador



サルバドールはブラジル最初の都市として、また、アフリカにルーツを持つ住民がブラジル一多岐街として独特な味わいと魅力のある都市です。

ブラジル

サルバドール

イリエウス

リオ・デ・ジャネイロ

イグアス

イーリャ・グランデ

イグアスの滝(ブラジル) Iguazu

イグアス川下流にある世界最大の滝。「イグアス」とは、先住民ガラニ族の言葉で、「大いなる水」という意味です。周辺に点在する大小275の滝の総称で、二段構造の滝が多いのが特徴です



旅のポイント

お陰様で
催行決定
いたしました!

- 1 地中海から大西洋を横断**
イタリアのジェノバから出航、フランスのマルセイユ、スペインのバルセロナ・マラガに寄港します。そして**大西洋を横断する**壮大な船旅です。
- 2 大西洋の美しい島に寄港**
「大西洋の真珠」**マデイラ島**と「大西洋の楽園」カナリア諸島の**テネリフェ島**を訪れます。美しい街並みや大自然をお楽しみください。
- 3 イグアスの滝にご案内**
世界三大瀑布の**イグアスの滝**を観光します。ご宿泊は滝に隣接するホテルに**2連泊**します。
- 4 安心のクルーズ**
5か所で観光付き、添乗員同行、往復宅配サービスのついた安心のクルーズです。
- 5 羽田空港での後泊をご用意**
11/23(土) 羽田空港の到着が深夜23時頃のため、空港ターミナル直結の「**ロイヤルパークホテル**」に**無料でご宿泊いただけます**。(ご希望者のみ)

大西洋横断クルーズにご参加いただいたお客様の声

以前から地中海と南米をつなぐ船旅を探しており、すぐに申込みした。参加者は10名と少人数でとても雰囲気アットホームだった。地中海沿岸の港町を楽しみ大西洋を横断、南米のブラジルに到着。地中海とは全く違う雰囲気がとても印象的でした。これはクルーズならではの醍醐味で一生忘れられない思い出となった。(愛知県 男性 K.A様)

平均気温(11月)	東京	ジェノバ	マデイラ島	リオ	イグアス
最高	18℃	19℃	15℃	30℃	31℃
最低	10℃	15℃	12℃	22℃	19℃

イグアス 11/19・20 宿泊予定ホテル

ベルモンドホテル・ダス・カタラス

ブラジル側のイグアス公園内にある唯一のリゾートホテルです。淡いピンクで統一された外観で、客室や廊下はスペースが広く、開放感があります。イグアスの滝観光には最適なホテルです。(客室は、シャワーのみのお部屋となります。)



旅行代金(2名1室利用大人お一人様)

客室タイプ	広さ	旅行代金
I2:内側ファンタスティカ シャワー付	約16㎡	798,000円 (218,000円)
B2:バルコニーファンタスティカ シャワー・バルコニー付	約20㎡	868,000円 (288,000円)
S3:スイートアウレア バスタブ・バルコニー付	約29㎡	1,180,000円 (558,000円)

※()は、船室・ホテルをお一人様で利用する場合の追加料金です。
※旅行代金には国内空港施設使用料(羽田2,570円)、海外空港税(約8,500円)、燃油特別付加料(約25,000円)、国際観光旅客税(1,000円)、ポートチャージ(約43,000円)、船内チップ(大人1泊10ユーロ)が含まれておりません。残金と合わせてご請求させていただきます。船内チップは、船内会計にチャージされます。諸費用は為替・料金改定によって変動しますので予めご了承ください。
※ご自宅〜空港間の往復のスツーカーズ宅配サービスが付いています。(お一人様1泊1室)
※ブラジル査証は、2019年6月時点で日本国籍の方については免除となりました。今後変更になる場合もございます。

旅行日程 2019年10月31日(木)~11月23日(土) 24日間

日次	月日	都市名	現地時間	スケジュール
1	10/31(木)	羽田空港	夜 深夜	羽田にご集合。空路、ミラノへ。(途中乗り継ぎ) 【機中泊】
2	11/1(金)	ミラノ(イタリア)	午後	ミラノ到着。ホテルへ。 【ミラノ泊】
3	11/2(土)	ミラノ ジェノバ(イタリア)	午前 昼頃	ジェノバへ。 ジェノバ観光 。コロンブスの家にご案内。 【MSCファンタジア】 にご乗船。ジェノバ出港。 【船中泊】
4	11/3(日)	マルセイユ(フランス)	08:00 17:00	マルセイユ入港。自由行動または OP マルセイユ観光などのオプションツアーでお楽しみください。マルセイユ出港。 【船中泊】
5	11/4(月)	バルセロナ	08:00 18:00	バルセロナ入港。自由行動または OP バルセロナ観光などのオプションツアーでお楽しみください。バルセロナ出港。 【船中泊】
6	11/5(火)	終日航海	終日	クルージング。 【船中泊】
7	11/6(水)	マラガ(スペイン)	09:00 18:00	マラガ入港。自由行動または OP マラガ観光などのオプションツアーでお楽しみください。マラガ出港。 【船中泊】
8	11/7(木)	終日航海	終日	クルージング。 【船中泊】
9	11/8(金)	フンシャル/マデイラ島(ポルトガル)	08:00 午前 17:00 午後	フンシャル入港。 マデイラ島半日観光 。マグラニーレス市場、フンシャル大聖堂など。大西洋の真珠と呼ばれる美しい島をお楽しみください。自由行動。フンシャル出港。 【船中泊】
10	11/9(土)	サンタクルス/テネリフェ島(カナリア諸島)	09:00 終日	サンタクルス入港。 世界遺産ティデ国立公園終日観光 。火山が作り出した独特な地形をご覧ください。サンタクルス出港。 【船中泊】
11	11/10(日)	終日航海	終日	終日クルージング。 大西洋を横断します 。 【船中泊】
15	11/14(木)			
16	11/15(金)	サルバドール(ブラジル)	13:00 21:00	サルバドール入港。自由行動または OP サルバドール観光などのオプションツアーでお楽しみください。サルバドール出港。 【船中泊】
17	11/16(土)	イリエウス(ブラジル)	08:00 18:00	イリエウス入港。自由行動または OP オプションツアーでお楽しみください。イリエウス出港。 【船中泊】
18	11/17(日)	終日航海	終日	クルージング。 【船中泊】
19	11/18(月)	イーリャ・グランデ(ブラジル)	09:00 19:00	イーリャ・グランデ入港。自由行動または OP オプションツアーでお楽しみください。イーリャ・グランデ出港。 【船中泊】
20	11/19(火)	リオ・デ・ジャネイロ(ブラジル)	08:00 午前	リオ入港。下船。 リオ観光 。ボンデアスーカル、イパネマ海岸など。 【イグアス泊】
		イグアス	午後 夕刻	ブラジル国内線で空路、イグアスへ。到着。ホテルへ。
21	11/20(水)	イグアス(ブラジル)	終日	イグアスの滝(アルゼンチン側)観光 。世界三大瀑布のひとつイグアスの滝をお楽しみください。夕食は地元レストランでブッフのシュラスコ料理と民族ショーをお楽しみください。 【イグアス泊】
22	11/21(木)	イグアス リオ・デ・ジャネイロ	午前 午後	ブラジル国内線で空路、リオへ。 リオ観光 。コルコパードの丘など。観光後、ホテルへ。 【リオ・デ・ジャネイロ泊】
23	11/22(金)	リオ・デ・ジャネイロ	早朝	空港へ。空路、帰国の途へ。(途中乗り継ぎ) 【機中泊】
24	11/23(土)	羽田空港	深夜	到着。通関手続き後、解散。羽田空港ターミナル直結のロイヤルパークホテルにご宿泊(ご希望者のみ)。

●上記スケジュールは、天候、海象などにより予告なく変更になる場合があります。
●食事条件:朝食20回、昼食20回、夕食21回(機内食を除く)
●最少催行人員:10名様(添乗員同行)
●利用予定航空会社:【国際線】エミレーツ航空(エコノミークラス)など、【ブラジル国内線】ゴル航空(エコノミークラス) ※ビジネスクラス、国内線利用の追加代金はお問い合わせください。
●利用予定ホテル:【ミラノ】プリンチペ・デ・サボイェ、他同クラス、【イグアス】ベルモンドホテル・ダス・カタラス確定、【リオ・デ・ジャネイロ】ウインザー・エグゼクショナル確定
●イグアスのベルモンドホテル・ダス・カタラス、リオのウインザー・エグゼクショナルは、シャワーのみのお部屋となります。
●【OP】は、船会社主催のオプションツアー(別料金・英語ガイド・混乗車)です。上記は一例で変更になる場合があります。詳細は改めてご案内いたします。
※写真は全てイメージです。 ※写真はオプションツアーで訪れる場所も含まれます。

MSCファンタジア

Ship Data

総トン数:137,936トン 乗客定員:3,274名
全長:333メートル 乗組員数:約1,370名
全幅:37.92メートル 船籍:パナマ
巡航速度:22ノット 就航:2008年



シアターでは世界一流のエンターテインメントを日替わりで毎晩のように上演しています。変化に富み、華やかな世界へお連れします。ほかにも外国船ならではのカジノもお楽しみください。

充実の船内施設

船内での過ごし方はさまざま、大海原を眺めながらのランニング、プールサイドでの読書、本格的なスパでのマッサージ、慌ただしい日常から離れ、満たされた静寂のなかに身を委ねてみてはいかがでしょうか。

デッキ&プール



レセプション



シアター



カジノ



メインダイニング



スパ



客室のご案内

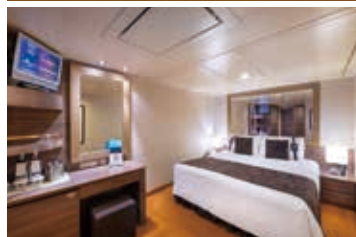

内側ファンタスティカ

広さ:約16㎡ ツインベッド、シャワールーム

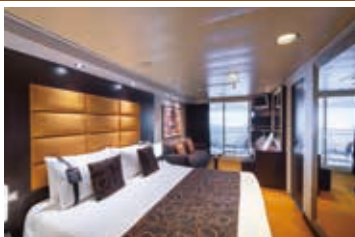

バルコニーファンタスティカ

広さ:約20㎡ ツインベッド、シャワールーム、バルコニー



スイートアウレア

広さ:約29㎡ ツインベッド、バスタブ、バルコニー
(上記スイートアウレアの画像は角部屋ですが実際は四角部屋になります。)

※客室のデザイン・レイアウトなどは若干異なる場合があります。 ※写真はダブルベッドですがツインに変更できます。

ファンタスティカ

デリバリー料金が無料の24時間対応ルームサービス(料理は別途有料)をご利用いただけます。また、キャビンでお召し上がりいただける朝食(デリバリー料金・朝食料金が無料)もお楽しみいただけます。

アウレア

優先チェックインでご乗船いただけます。ドリンク飲み放題(一定金額のもののみ)やスパメニューの中から好きなマッサージ1種類の料金も含まれます。

旅行条件(要約)

■募集型企画旅行契約

この旅行はクルーズのゆたか倶楽部株式会社(東京都千代田区鍛冶町2-5-15 ゆたか倶楽部ビル、ツアー名:ゆたか倶楽部/観光庁長官登録旅行業第1294号、以下当社)が企画・募集し実施する旅行であり、この旅行に参加されるお客様は、当社と募集型企画旅行契約を締結することになります。契約の内容・条件は、募集パンフレット、別途お渡しする確定書面(ご予約確認書)および当社旅行業約款によります。

■旅行のお申込み

●当社指定の申込書に所定の事項を記入し、申込金をお支払い下さい。申込金は100,000円を申し受けます。
●当社は電話・郵便・ファックスなどによる募集型企画旅行の予約申込を受け付けることがあります。この場合、電話などによる予約申込から起算して10日以内に申込書と申込金を提出していただきます。この期間内に申込書と申込金を提出されない場合、申込みはなかったものとして取り扱います。
●残金は、旅行開始日の前日から起算して遡り、90日前までにお支払いいただきます。

■旅行代金に含まれるもの

●旅行日程に明示した船代、ホテル代、航空代、観光代、食事代、成田空港～ご自宅間の往復荷物宅配サービス料(片道お1人様1個)など。

■旅行代金に含まれないもの

●羽田空港使用料、海外空港諸税、燃油特別付加料、ポートチャージ、船内チップ、オプションツアー代、渡航手続き関係諸費用(査証代、旅券印紙代、出入国カード作成料など)、国際観光旅客税など。

■旅程保証

●契約内容の重要な変更が生じた場合は、定められた変更補償金をお支払いいたします。ただし、次の場合は変更補償金をお支払いいたしません。天災地変、戦乱、暴動、官公署の命令、運送・宿泊機関などの旅行サービスの提供の中止、当初の運行計画によらない運送サービスの提供、旅行参加者の生命または身体の安全確保のために必要な措置。なお変更補償金は旅行

者1名に対し、1募集型企画につき旅行代金の15%を限度とします。また変更補償金が千円未満である時は、変更補償金はお支払いいたしません。

■お客様の責任

●お客様の故意または過失、法令、公序良俗に反する行為、もしくはお客様が当社の規定を守らなかったことにより、当社が損害を被った時は、お客様に対し損害の賠償を申し受けます。

■取消料等(取消日は旅行出発日の前日から起算します。)

●お申込みの後、お客様のご都合により取消になる場合、および旅行代金が所定の期日までに入金がなく、当社が参加をお断りした場合、旅行代金に対し下記の料率で取消料(または違約料)を申し受けます。

	取消日	取消料
旅行開始日の前日から起算して遡って	89日前～76日前まで	旅行代金の5%
	75日前～61日前まで	旅行代金の12.5%
	60日前～46日前まで	旅行代金の25%
	45日前～16日前まで	旅行代金の37.5%
	15日前～出発当日まで	旅行代金の50%
	旅行開始後または無連絡不参加	旅行代金の100%

●15日前以降取消の場合、上記の他にポートチャージも徴収されます。本クルーズは通常のツアーとは取消料の規定が異なります。「クルーズ旅行取消費用特約(海外旅行保険)」をご用意しておりますので、ツアーお申込みと同時に、保険に加入されることをお勧めいたします。
●キャンセルにより、1室の利用人数が減った場合は、規定の取消料以外に発生するお部屋の追加料金がかかります。「クルーズ旅行取消費用特約」は利用人数の変更による追加料金は補償されません。

■お客様に対する責任及び免責事項

●当社は募集型企画旅行約款の履行にあたって、当社の故意又は過失によりお客様に損害を与えた時は、その損害を賠償する責を任じます。なお、

お手持物の場合はお1人最高15万円を限度とします。また、お客様が以下の事由により損害を受けられた場合は、賠償の責を負いません。

(a)天災地変・戦乱・暴動又は、これらのために生じる旅行日程の変更もしくは、旅行の中止。(b)運送・宿泊機関の事故もしくは火災又は、これらのために生じる旅行日程の変更もしくは旅行の中止。(c)官公署の命令又は伝染病による隔離。(d)自由行動中の事故。(e)食中毒。(f)盗難。(g)運送機関の遅延、不通又はこれらによって生じる旅行日程の変更もしくは、目的地滞在の短縮。

■確定書面(最終日程表)

●確定された最終日程表は、旅行開始日の14日前までに交付いたします。

■特別補償

●当社の責任が生じるか否かを問わず、募集型企画旅行約款の特別補償規定で定めるところにより、お客様の旅行参加中にその生命、身体又は手荷物の上に被られた一定の損害補償について、あらかじめ定める額の補償金及び見舞金をお支払いいたします。ただし、お客様の故意、酒酔い運転または危険な運動中の事故によるものであるときは、上記の補償金・見舞金はお支払いいたしません。

■募集型企画旅行契約約款について

●この旅行条件及び以外の条項は全て、観光庁認可の当社旅行業約款によります。約款をご希望の方はご請求ください。※車椅子でご参加希望の方はお問い合わせください。

■最少催行人員

●10名様

■この旅行条件の基準日は2019年6月10日です。

■個人情報等の取り扱いについて

●個人データ第三者への提供当社は、お申込みいただいた旅行の手配の為に、運送・宿泊機関等及び手配代行者に対し、お客様の氏名、年齢、住所、電話番号、婚姻の有無、旅行中の緊急連絡先、及び生年月日等の個人情報予め郵便、電子的方法等で送付することによって提供いたします。

旅行企画・実施



クルーズのゆたか倶楽部

YUTAKACLUB CRUISES
クルーズのゆたか倶楽部株式会社

公式SNS Follow us!



ホームページはこちら→



観光庁長官登録旅行業第1294号

本社 JR神田駅 東口前

〒101-0044
東京都千代田区
鍛冶町2-5-15
ゆたか倶楽部ビル

総合旅行業務取扱管理者
クルーズマスター
永井ひろみ

TEL.(03)5294-6451

一般社団法人 日本外航客船協会会員

大阪営業所 大阪駅前第4ビル

〒530-0001
大阪市北区梅田
1-11-4
大阪駅前第4ビル2階

総合旅行業務取扱管理者
クルーズコンサルタント
大久保俊之

TEL.(06)6455-0931

一般社団法人 日本旅行業協会正会員

横浜営業所 横浜港国際客船ターミナル

〒231-0002
横浜市中区海岸通1-1
横浜港国際客船
ターミナル2階

総合旅行業務取扱管理者
クルーズコンサルタント
富永哲也

TEL.(045)227-8211