

プリンセス・クルーズ 2024年 日本発着クルーズ

今、行きたい！
特別割引キャンペーン

★通常代金より、20～30%割引!★

※116,000円～395,000円

(※プリンセス・スタンダード 内側～海側バルコニー 11日間コースの場合)

期間:2024年2月29日(木)～3月13日(水)

コース:2024年6月出発～8月出発

※対象コース、料金詳細は次ページ以降をご確認ください。



 PRINCESS®

プリンセス・クルーズ 料金プラン

ご希望に合わせて選べる3つの料金プラン。

クルーズ代金に加え、ドリンクパッケージや高速Wi-Fiなどが含まれるお得なプランもご用意しました。

適用コース 全コース



プリンセス・スタンダード(クルーズ代金)

クルーズ代金には移動費、食費、宿泊費、船内アクティビティ、「メダリオン・クラス」のサービスが含まれて1泊1万円台からお得にクルーズをお楽しみいただけます。



移動費



食費



宿泊費



船内アクティビティ



メダリオン・クラス サービス ※1

+



プリンセス・プラス

クルーズ代金に**充実のサービス**が含まれます。



プラス・ビバレッジ・パッケージ ※2
15米ドルまでの対象ドリンク
(ソフトドリンク、スピリッツ50種類、グラスワイン25種類、ビール25種類)

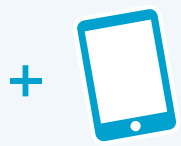

無制限高速Wi-Fi
メダリオン・ネット
(1名1デバイス) ※3



チップ
「クルー・アプリ
シエーション」※4



通常有料の
カジュアル・ダイニング
(クルーズ中2回まで)

【その他のサービス】

- 専用アプリでのお食事や商品のご注文とお届け(無制限)
- プレミアム・デザート(1日2個まで)
- フィットネス・クラス(クルーズ中2回まで)
- ジュース・バー(無制限)

これらのサービスを個別で追加すると
お一人様1泊あたり

20,000円相当のところを

8,500円でご提供



プリンセス・プレミア

クルーズ代金に**極上のサービス**が含まれます。



プレミア・ビバレッジ・パッケージ ※2
20米ドルまでの対象ドリンク
(ソフトドリンク、ビール25種類、スピリッツ75種類、グラスワイン40種類、高級カクテル20種類以上)



無制限高速Wi-Fi
メダリオン・ネット
(1名4デバイス) ※3



チップ
「クルー・アプリ
シエーション」※4



通常有料の
カジュアル・ダイニング(無制限)、
スペシャルティ・レストラン
2回無料 ※5



プロカメラマンが撮影する
フォトパッケージ ※6
(デジタルデータ、印刷3枚)

【その他のサービス】

- 専用アプリでのお食事や商品のご注文とお届け(無制限)
- プレミアム・デザート(無制限)
- フィットネス・クラス(無制限)
- ジュース・バー(無制限)
- プリンセス・シアターの座席予約(オリジナルのプロダクション・ショーのみ)

これらのサービスを個別で追加すると
お一人様1泊あたり

35,000円相当のところを

12,500円でご提供

※1 プリンセス・スタンダードは、専用アプリのデリバリーサービスをご利用の場合、別途追加料金がかかります。 ※2 アルコールは1日15杯まで、ソフトドリンクは無制限でご注文いただけます。日本発着クルーズでは乗船日時点で20歳以上の方対象。20歳未満の方は、コーヒー&ソーダ・パッケージとなります。コーヒー&ソーダ・パッケージには、お土産タンブラー、グラスファウンテンソーダ、フルーツジュース、スペシャルティ・コーヒー、紅茶、フラッペ、ミルクシェイク、エナジードリンクなどが含まれます(一部除外メニューあり)。除外メニューについては25%割引で提供いたします。 ※3 船の航行エリアによっては繋がりにくい場合もございます。 ※4 その他のサービスに対するチップはその都度お客様の判断をお願いいたします。 ※5 クルーズ中に本特典を2回ご利用いただけなかった場合でも、払戻、引換、繰越の対象にはなりません。海(Kai)寿司はカジュアル・ダイニング、サバティエ・イタリアン・トラットリア、シュラスカリアはスペシャルティ・レストランとなります。 ※6 船内で撮影した写真を最大8×10インチサイズで3枚まで印刷してお持ち帰りいただけます。また、専用アプリからのダウンロード、船内フォトギャラリーからUSBへ転送することで、枚数制限なくお持ち帰り可能です(デジタル形式のみ)。

[M415] 2024年6月4日(火)～2024年6月14日(金)

横浜発着 **2024年6月4日乗船 日本南北探訪! 北海道と鹿児島・韓国 11日間 A**

■食事:朝10回・昼9回・夜10回
■最少催行人員:1人

| 日付 | 寄港地 | 入港 | 出港 | 宿泊 |
|-------|--------|----|-------------|-----------|
| 6/4 火 | 横浜 | 日本 | 午後乗船 | 16:00 船中泊 |
| 5 水 | フルーゾング | — | — | 船中泊 |
| 6 木 | 釧路 | 日本 | 08:00 17:00 | 船中泊 |
| 7 金 | 函館 | 日本 | 07:00 17:00 | 船中泊 |
| 8 土 | 小樽 | 日本 | 08:00 17:00 | 船中泊 |
| 9 日 | フルーゾング | — | — | 船中泊 |
| 10 月 | フルーゾング | — | — | 船中泊 |
| 11 火 | 済州島 | 韓国 | 07:00 16:00 | 船中泊 |
| 12 水 | 鹿児島 | 日本 | 10:00 19:00 | 船中泊 |
| 13 木 | フルーゾング | — | — | 船中泊 |
| 14 金 | 横浜 | 日本 | 午前下船 | — |



特別割引キャンペーンは、総代金の50%の予約金(返金不可)が必要です。

| 内容 | 参考価格 プリンセス・スタンダード (クルーズ代金) 2023年9月1日～ | 今、行きたい! 特別割引キャンペーン プリンセス・スタンダード (クルーズ代金) 2024年2月29日～2024年3月13日 | 参考価格 プリンセス・プラス 2023年9月1日～ | 今、行きたい! 特別割引キャンペーン プリンセス・プラス 2024年2月29日～ 2024年3月13日 | 参考価格 プリンセス・プレミア 2023年9月1日～ | 今、行きたい! 特別割引キャンペーン プリンセス・プレミア 2024年2月29日～ 2024年3月13日 |
|-------------------------------------|--|---|---------------------------------|--|----------------------------------|---|
| 海側バルコニー(前方/後方) | ¥278,000 | ¥194,000 | ¥363,000 | ¥279,000 | ¥403,000 | ¥319,000 |
| 海側 | ¥218,000 | ¥174,000 | ¥303,000 | ¥259,000 | ¥343,000 | ¥299,000 |
| 海側(視界が遮られます) | ¥187,000 | ¥149,000 | ¥272,000 | ¥234,000 | ¥312,000 | ¥274,000 |
| 内側 | ¥167,000 | ¥116,000 | ¥252,000 | ¥201,000 | ¥292,000 | ¥241,000 |
| 租税、国際観光旅客税、手数料および 港湾費用(別途申し受けます) | ¥16,675 | | | | | |

[M418] 2024年7月1日(月)～2024年7月10日(水)

横浜発着 **2024年7月1日乗船 ぐるり本州一周クルーズ 10日間**

■食事:朝9回・昼8回・夜9回
■最少催行人員:1人

| 日付 | 寄港地 | 入港 | 出港 | 宿泊 |
|-------|--------|----|-------------|-----------|
| 7/1 月 | 横浜 | 日本 | 午後乗船 | 16:00 船中泊 |
| 2 火 | ひたちなか | 日本 | 07:00 16:00 | 船中泊 |
| 3 水 | フルーゾング | — | — | 船中泊 |
| 4 木 | 伏木富山 | 日本 | 09:00 18:00 | 船中泊 |
| 5 金 | 敦賀 | 日本 | 08:00 17:00 | 船中泊 |
| 6 土 | 境港 | 日本 | 07:00 17:00 | 船中泊 |
| 7 日 | 釜山 | 韓国 | 07:00 16:00 | 船中泊 |
| 8 月 | 鹿児島 | 日本 | 11:00 19:00 | 船中泊 |
| 9 火 | フルーゾング | — | — | 船中泊 |
| 10 水 | 横浜 | 日本 | 午前下船 | — |

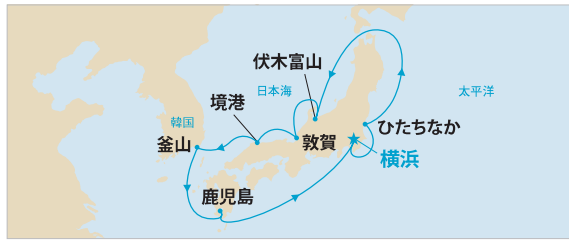

特別割引キャンペーンは、総代金の20%の予約金(返金不可)が必要です。

| 内容 | 参考価格 プリンセス・スタンダード (クルーズ代金) 2023年9月1日～ | 今、行きたい! 特別割引キャンペーン プリンセス・スタンダード (クルーズ代金) 2024年2月29日～2024年3月13日 | 参考価格 プリンセス・プラス 2023年9月1日～ | 今、行きたい! 特別割引キャンペーン プリンセス・プラス 2024年2月29日～ 2024年3月13日 | 参考価格 プリンセス・プレミア 2023年9月1日～ | 今、行きたい! 特別割引キャンペーン プリンセス・プレミア 2024年2月29日～ 2024年3月13日 |
|-------------------------------------|--|---|---------------------------------|--|----------------------------------|---|
| 海側バルコニー(前方/後方) | ¥258,000 | ¥180,000 | ¥334,500 | ¥256,500 | ¥370,500 | ¥292,500 |
| 海側 | ¥198,000 | ¥158,000 | ¥274,500 | ¥234,500 | ¥310,500 | ¥270,500 |
| 海側(視界が遮られます) | ¥167,000 | (設定なし) | ¥243,500 | (設定なし) | ¥279,500 | (設定なし) |
| 内側 | ¥150,000 | ¥120,000 | ¥226,500 | ¥196,500 | ¥262,500 | ¥232,500 |
| 租税、国際観光旅客税、手数料および 港湾費用(別途申し受けます) | ¥18,850 | | | | | |

[M419] 2024年7月10日(水)～2024年7月20日(土)

横浜発着 **2024年7月10日乗船 北海道と清水・韓国 11日間**

■食事:朝10回・昼9回・夜10回
■最少催行人員:1人

| 日付 | 寄港地 | 入港 | 出港 | 宿泊 |
|--------|--------|----|-------------|-----------|
| 7/10 水 | 横浜 | 日本 | 午後乗船 | 16:00 船中泊 |
| 11 木 | フルーゾング | — | — | 船中泊 |
| 12 金 | 釧路 | 日本 | 08:00 17:00 | 船中泊 |
| 13 土 | 函館 | 日本 | 07:00 17:00 | 船中泊 |
| 14 日 | 小樽 | 日本 | 08:00 17:00 | 船中泊 |
| 15 月・祝 | フルーゾング | — | — | 船中泊 |
| 16 火 | フルーゾング | — | — | 船中泊 |
| 17 水 | 済州島 | 韓国 | 07:00 16:00 | 船中泊 |
| 18 木 | フルーゾング | — | — | 船中泊 |
| 19 金 | 清水 | 日本 | 11:00 21:00 | 船中泊 |
| 20 土 | 横浜 | 日本 | 午前下船 | — |



特別割引キャンペーンは、総代金の20%の予約金(返金不可)が必要です。

| 内容 | 参考価格 プリンセス・スタンダード (クルーズ代金) 2023年9月1日～ | 今、行きたい! 特別割引キャンペーン プリンセス・スタンダード (クルーズ代金) 2024年2月29日～2024年3月13日 | 参考価格 プリンセス・プラス 2023年9月1日～ | 今、行きたい! 特別割引キャンペーン プリンセス・プラス 2024年2月29日～ 2024年3月13日 | 参考価格 プリンセス・プレミア 2023年9月1日～ | 今、行きたい! 特別割引キャンペーン プリンセス・プレミア 2024年2月29日～ 2024年3月13日 |
|-------------------------------------|--|---|---------------------------------|--|----------------------------------|---|
| 海側バルコニー(前方/後方) | ¥278,000 | ¥194,000 | ¥363,000 | ¥279,000 | ¥403,000 | ¥319,000 |
| 海側 | ¥218,000 | ¥174,000 | ¥303,000 | ¥259,000 | ¥343,000 | ¥299,000 |
| 海側(視界が遮られます) | ¥187,000 | ¥149,000 | ¥272,000 | ¥234,000 | ¥312,000 | ¥274,000 |
| 内側 | ¥167,000 | ¥116,000 | ¥252,000 | ¥201,000 | ¥292,000 | ¥241,000 |
| 租税、国際観光旅客税、手数料および 港湾費用(別途申し受けます) | ¥16,675 | | | | | |

[M421] 2024年7月27日(土)~2024年8月5日(月)

横浜発着 **2024年7月27日乗船 ねぶた祭に沸く青森と韓国 10日間**

■食事:朝9回・昼8回・夜9回
■最少催行人員:1人

| 日付 | 寄港地 | 入港 | 出港 | 宿泊 |
|--------|------------|------|-------------|-----|
| 7/27 土 | 横浜 | 午後乗船 | 16:00 | 船中泊 |
| 28 日 | 名古屋 | 日本 | 07:00 16:00 | 船中泊 |
| 29 月 | クルージング | — | — | 船中泊 |
| 30 火 | 釜山 | 韓国 | 11:00 20:00 | 船中泊 |
| 31 水 | クルージング | — | — | 船中泊 |
| 8/ 1 木 | 秋田 | 日本 | 08:00 18:00 | 船中泊 |
| 2 金 | 青森(青森ねぶた祭) | 日本 | 08:00 23:00 | 船中泊 |
| 3 土 | クルージング | — | — | 船中泊 |
| 4 日 | ひたちなか | 日本 | 07:00 17:00 | 船中泊 |
| 5 月 | 横浜 | 日本 | 午前下船 | — |



特別割引キャンペーンは、総代金の20%の予約金(返金不可)が必要です。

| 内容 | 参考価格 プリンセス・スタンダード (クルーズ代金) 2023年9月1日~ | 今、行きたい! 特別割引キャンペーン プリンセス・スタンダード (クルーズ代金) 2024年2月29日~ 2024年3月13日 | 参考価格 プリンセス・プラス 2023年9月1日~ | 今、行きたい! 特別割引キャンペーン プリンセス・プラス 2024年2月29日~ 2024年3月13日 | 参考価格 プリンセス・プレミア 2023年9月1日~ | 今、行きたい! 特別割引キャンペーン プリンセス・プレミア 2024年2月29日~ 2024年3月13日 |
|-------------------------------------|--|--|---------------------------------|--|----------------------------------|---|
| 海側バルコニー(前方/後方) | ¥302,000 | ¥211,000 | ¥378,500 | ¥287,500 | ¥414,500 | ¥323,500 |
| 海側 | ¥246,000 | ¥196,000 | ¥322,500 | ¥272,500 | ¥358,500 | ¥308,500 |
| 海側(視界が遮られます) | ¥211,000 | ¥168,000 | ¥287,500 | ¥244,500 | ¥323,500 | ¥280,500 |
| 内側 | ¥193,000 | ¥135,000 | ¥269,500 | ¥211,500 | ¥305,500 | ¥247,500 |
| 租税、国際観光旅客税、手数料および 港湾費用(別途申し受けます) | ¥18,125 | | | | | |

[M422] 2024年8月5日(月)~2024年8月15日(木)

横浜発着 **2024年8月5日乗船 日本の夏! ねぶた・よさこい・阿波おどりに沸く周遊クルーズ・韓国 11日間**

■食事:朝10回・昼9回・夜10回
■最少催行人員:1人

| 日付 | 寄港地 | 入港 | 出港 | 宿泊 |
|--------|-------------|----|-------------|-----|
| 8/ 5 月 | 横浜 | 日本 | 午後乗船 16:00 | 船中泊 |
| 6 火 | クルージング | — | — | 船中泊 |
| 7 水 | 青森(青森ねぶた祭*) | 日本 | 08:00 23:00 | 船中泊 |
| 8 木 | クルージング | — | — | 船中泊 |
| 9 金 | 境港 | 日本 | 08:00 18:00 | 船中泊 |
| 10 土 | 釜山 | 韓国 | 08:00 18:00 | 船中泊 |
| 11 日・祝 | クルージング | — | — | 船中泊 |
| 12 月・振 | 高知(よさこい祭り) | 日本 | 07:00 23:59 | 船中泊 |
| 13 火 | 徳島(阿波おどり) | 日本 | 09:00 23:59 | 船中泊 |
| 14 水 | クルージング | — | — | 船中泊 |
| 15 木 | 横浜 | 日本 | 午前下船 | — |



特別割引キャンペーンは、総代金の20%の予約金(返金不可)が必要です。

| 内容 | 参考価格 プリンセス・スタンダード (クルーズ代金) 2023年9月1日~ | 今、行きたい! 特別割引キャンペーン プリンセス・スタンダード (クルーズ代金) 2024年2月29日~ 2024年3月13日 | 参考価格 プリンセス・プラス 2023年9月1日~ | 今、行きたい! 特別割引キャンペーン プリンセス・プラス 2024年2月29日~ 2024年3月13日 | 参考価格 プリンセス・プレミア 2023年9月1日~ | 今、行きたい! 特別割引キャンペーン プリンセス・プレミア 2024年2月29日~ 2024年3月13日 |
|-------------------------------------|--|--|---------------------------------|--|----------------------------------|---|
| 海側バルコニー(前方/後方) | ¥338,000 | ¥270,000 | ¥423,000 | ¥355,000 | ¥463,000 | ¥395,000 |
| 海側 | ¥271,000 | (設定なし) | ¥356,000 | (設定なし) | ¥396,000 | (設定なし) |
| 海側(視界が遮られます) | ¥237,000 | (設定なし) | ¥322,000 | (設定なし) | ¥362,000 | (設定なし) |
| 内側 | ¥217,000 | ¥151,000 | ¥302,000 | ¥236,000 | ¥342,000 | ¥276,000 |
| 租税、国際観光旅客税、手数料および 港湾費用(別途申し受けます) | ¥17,400 | | | | | |

[M423] 2024年8月15日(木)~2024年8月25日(日)

横浜発着 **2024年8月15日乗船 熊野大花火と四国・九州と韓国 11日間**

■食事:朝10回・昼9回・夜10回
■最少催行人員:1人

| 日付 | 寄港地 | 入港 | 出港 | 宿泊 |
|--------|---------------|----|-------------|-----|
| 8/15 木 | 横浜 | 日本 | 午後乗船 16:00 | 船中泊 |
| 16 金 | 清水 | 日本 | 08:00 17:00 | 船中泊 |
| 17 土 | 熊野(船上から花火鑑賞*) | 日本 | 18:00 22:00 | 船中泊 |
| 18 日 | 和歌山下津 | 日本 | 08:00 17:00 | 船中泊 |
| 19 月 | 高知 | 日本 | 08:00 18:00 | 船中泊 |
| 20 火 | クルージング | — | — | 船中泊 |
| 21 水 | 済州島 | 韓国 | 08:00 17:00 | 船中泊 |
| 22 木 | 長崎 | 日本 | 08:00 18:00 | 船中泊 |
| 23 金 | 鹿児島 | 日本 | 08:00 17:00 | 船中泊 |
| 24 土 | クルージング | — | — | 船中泊 |
| 25 日 | 横浜 | 日本 | 午前下船 | — |



*熊野沖に停泊するため、下船することはできません。また花火の見え方は事前にご案内できません。特別割引キャンペーンは、総代金の20%の予約金(返金不可)が必要です。

| 内容 | 参考価格 プリンセス・スタンダード (クルーズ代金) 2023年9月1日~ | 今、行きたい! 特別割引キャンペーン プリンセス・スタンダード (クルーズ代金) 2024年2月29日~ 2024年3月13日 | 参考価格 プリンセス・プラス 2023年9月1日~ | 今、行きたい! 特別割引キャンペーン プリンセス・プラス 2024年2月29日~ 2024年3月13日 | 参考価格 プリンセス・プレミア 2023年9月1日~ | 今、行きたい! 特別割引キャンペーン プリンセス・プレミア 2024年2月29日~ 2024年3月13日 |
|-------------------------------------|--|--|---------------------------------|--|----------------------------------|---|
| 海側バルコニー(前方/後方) | ¥338,000 | ¥270,000 | ¥423,000 | ¥355,000 | ¥463,000 | ¥395,000 |
| 海側 | ¥271,000 | ¥216,000 | ¥356,000 | ¥301,000 | ¥396,000 | ¥341,000 |
| 海側(視界が遮られます) | ¥237,000 | ¥189,000 | ¥322,000 | ¥274,000 | ¥362,000 | ¥314,000 |
| 内側 | ¥217,000 | ¥151,000 | ¥302,000 | ¥236,000 | ¥342,000 | ¥276,000 |
| 租税、国際観光旅客税、手数料および 港湾費用(別途申し受けます) | ¥16,675 | | | | | |

【ご予約について】

- 代金は、2人部屋を2名で利用した場合の1名あたりの代金となります（日本円表記）。
- 特別割引キャンペーンの予約対象は1部屋あたり1～2人利用までとなり、3～4名利用はできません。
- 2人部屋を1名で利用する場合、1人部屋代金を申し受けます。代金は全カテゴリーにおいてクルーズ代金の200%となります（プリンセス・プラスの料金プランにあたる8,500円×泊数、プリンセス・プレミアの料金プランにあたる12,500円×泊数の代金は200%の対象外となり、各料金プランの100%を申し受けます）。ただし、1人利用客室の販売数には、制限がありますので予めご了承ください。予約状況によっては、利用できない場合もあります。予約時にご確認ください。
- 子ども代金の設定はありません。
- 租税、国際観光旅客税、手数料及び港湾費用:1名あたりの料金で、別途申し受けます。残金お支払い時まで、金額が変動する場合がございます。
※国際観光旅客税は出国1回につき、お一人様1,000円を徴収いたします。
※乗船時2歳未満は国際観光旅客税対象外となります。※複数回海外の港に寄港するコースは出国の回数分、国際観光旅客税が適用されています。税額は予告なしに変更される場合があります。また、為替の影響等によって変動するため、お客様のお申し込み完了の時期によって税額が異なることがあります。直前の変更の場合は、船内会計にて徴収または返金いたします。
- チップ「クルー・アプリケーション」:1名1泊あたり16米ドルが船内会計に自動的にチャージされます（自動アップグレードとなった場合は、カテゴリーに応じた金額となります/ジュニア・スイート客室17ドル、スイート客室18ドル）。料金は予告なく変更になる可能性があります。プリンセス・プラスおよびプリンセス・プレミアでお申し込みの場合はチップ代金が含まれます。
- 設定以外の区間乗下船はできません。
- 代金表記載の対象カテゴリー以外ではご予約いただけません。

【特別割引キャンペーンお申込条件】

- ご予約後お客様より旅行会社に、予約条件に基づいた期日までに、**返金不可の予約金として総代金の50%（M415 6月4日発のみ）または20%（左記コース以外）のお支払いが必要です。**お申込の旅行会社によって支払期日が異なる場合がございますので、別途ご確認ください。

| 予約日が乗船日前日より起算して | 支払期限 |
|-----------------|-----------|
| 86日前以前 | 予約日から7日以内 |
| 85～30日前 | 予約日から4日以内 |

- 出発日の前日から起算して90日前までにクルーズ代金全額（又は上記支払済予約金との差額）のお支払いが必要です。
- 客室番号、位置の指定ができない予約となります。
- キャンペーン期間終了後のご予約内容（コース、客室カテゴリー、人数、乗船者のお名前、料金プラン）の変更はできません。
- フューチャー・クルーズ・クレジットは適用可能です。ただし、フューチャー・クルーズ・クレジットを適用したご予約をキャンセルした場合、適用されたフューチャー・クルーズ・クレジットは、返金不可の予約金として取消料の対象となりますのでご注意ください。
- 本キャンペーンはフューチャー・クルーズ・デポジットの適用対象外です。
- 本キャンペーンはコースごとに販売数が設定されています。上限に達した場合、対象コースの対象客室カテゴリーに空室があったとしても予告なくご予約ができなくなります。
- 本キャンペーンは日本の旅行会社をご利用のお客様かつ日本円での予約にのみ適用可能です。
- 新規予約のみに適用可能です。既存予約のお客様が本キャンペーン適用をご希望の場合は予約取消、再予約が必要です。

【取消料と払い戻し】

本パンフレット記載の特別割引キャンペーンの予約を取消される場合、すべてのお客様から取消料を申し受けます。取消料は取消時期により異なり、以下のとおりです。

〈取消時期〉……………〈取消料〉
ご予約時～出発日の前日から起算して57日前……………予約金相当
出発日の前日から起算して56～29日前……………総代金の50%
出発日の前日から起算して28～15日前……………総代金の75%
出発日の前日から起算して14日前以降……………総代金の100%

※上記総代金とは、各料金プランの金額となります。

※上記総代金には、租税、国際観光旅客税、手数料および港湾費用、シヨアエクスカーション（寄港地観光ツアー）、トランスファー、その他のほとんどのサービス商品の代金は含まれません。

□上記ご案内事項以外のご予約・乗船に関する詳細は、「2024 日本発着クルーズ クルーズ代金表」裏表紙に記載の（ご案内とご注意）に準じます。