

2020年8月28日(金)~9月1日(火)  
【横浜発仙台着 4泊5日 / 仙台発着 3泊4日】

横浜・仙台発

洋上の楽園  
ぱしふいっく びいなす

週末利用

OP 送迎バス  
運行(有料)

JR仙台駅 ⇄ 仙台港

# 北海道 三陸 室蘭・宮古 クルーズ

地球岬



浄土ヶ浜



村井國夫



音無美紀子



クルーズのゆたか倶楽部  
YUTAKACLUB CRUISES

# 北海道 室蘭・三陸 宮古クルーズ

週末利用

**Aコース** 2020年8月28日(金) ▶ 9月1日(火)【横浜発仙台着 4泊5日】

**Bコース** 2020年8月29日(土) ▶ 9月1日(火)【仙台発着 3泊4日】

【日本三大鍾乳洞／国の天然記念物】  
龍泉洞 地底湖 **OP**

地元の方々による  
歓迎イベント

**OP** オプションツアー

A/B	日程	入港	出港	寄港地	
1	8 / 28 金		16:00	横浜	
2	1	29 土	11:30	17:00	仙台 <b>OP</b>
3	2	30 日	07:00	19:00	宮古 <b>OP</b>
4	3	31 月	07:30	17:00	室蘭 <b>OP</b>
5	4	9 / 1 火	14:00	仙台	

- お食事 / Aコース:朝食4回・昼食4回・夕食4回 Bコース:朝食3回・昼食3回・夕食3回
- ドレスコード / すべてカジュアルです。
- 宿泊はすべて船内泊となります。 ●最少催行人員:2名様
- 添乗員は同行いたしません、船内ではスタッフがご案内いたします。
- 記載しているスケジュール・寄港地・航路・船内イベント内容は諸事情により変更になる場合がございます。
- ※Bコース 8/29 仙台港での乗船受付は16:00頃を予定しています。

## **OP** 送迎バス運行(有料)

Bコースのお客様対象

8 / 29 **JR仙台駅 ▶ 仙台港**

A・Bコースのお客様対象

9 / 1 **仙台港 ▶ JR仙台駅**

※お申し込み方法・代金等詳細は、最終日程表にてご案内いたします。

### 【送迎バスのご利用について】

車椅子をご利用になられるお客様及び歩行が困難なお客様につきましては、安全かつ円滑な実施のため、ご利用いただけない場合がございますので、あらかじめお申し込み旅行会社を通じて日本クルーズ客船(株)までお問い合わせください。



## ご旅行代金 (おとなおひとり様・単位 / 円・消費税込)

客室タイプ	ステートJ	ステートH	ステートG	ステートF	ステートE	デラックス	スイートB	スイートA	ロイヤルスイートB	ロイヤルスイートA	
2名様1室利用	A	180,000	188,000	200,000	213,000	229,000	297,000	412,000	432,000	708,000	747,000
	B	143,000	149,000	158,000	169,000	181,000	235,000	327,000	342,000	555,000	585,000
1名様1室利用	A	245,000	245,000	260,000	277,000	367,000	476,000	660,000	692,000	1,133,000	1,196,000
	B	194,000	194,000	206,000	220,000	290,000	376,000	524,000	548,000	888,000	936,000
3名様1室利用	A	144,000	151,000	160,000	171,000						
	B	115,000	120,000	127,000	136,000						

- 子供代金:2歳未満の幼児は大人1名様に対し1名無料(食事・ベッドなし)、2歳以上小学生以下のお客様の旅行代金は大人代金の75%となります。なお、お子様のみでの客室のご利用はできません。各客室には定員があり、定員を超えてご利用いただくことはできません。
- 相部屋の設定はございません。

## 8/29(土) **Aコース対象** **OP** オプションツアー (予定 / 別代金・おとなおひとり様)

ツアー名	主な訪問地	所要時間	代金
<b>仙台</b> 日本三景 松島遊覧と伊達政宗ゆかりの瑞巖寺	松島島めぐり遊覧船、瑞巖寺	約4時間	8,500円(お食事:なし) (募集定員70名)



日本三景 松島 **OP**



瑞巖寺 **OP**

### オプションツアー共通のご案内

- 旅行企画・実施:日本クルーズ客船(株)
- 表示金額はおとなおひとり様の代金で、別代金(消費税込)となります。代金はすべて船上でのお支払いとなります。
- 各コースの詳細・最少催行人員・お申し込み方法につきましては、出発前にお渡しする日程表にてご案内いたします。
- 掲載のツアーは、このパンフレットでのお申し込みを受け付けておりません。
- 記載のオプションツアーは、諸事情により変更または中止となる場合がございます。

### オプションツアーの記載マークについて

- 温泉入浴が楽しめるツアーです。
- 食事付のツアーです。

※このパンフレットに掲載の写真はすべてイメージで、オプションツアーや自由行動で訪問できる場所も含まれております。  
**OP** のマークがついている写真の観光地は、オプションツアーで訪れることができます。

写真提供:宮古市、一般社団法人東北観光推進機構、篠本秀人、武田賢士郎、Port Studio

8/30  
(日)

# 宮古

本州最東端の町で三陸復興国立公園の中央部にあたり、リアス式海岸の断崖や奇岩が連なるダイナミックな絶景が魅力です。



浄土ヶ浜 OP



浄土ヶ浜遊覧船 OP



北山崎 OP



岩手県立水産科学館 OP



三陸鉄道「レトロ列車」乗車体験 OP

## OP オプションツアー(予定/別料金・おとなおひとり様)

	ツアー名	主な訪問地	所要時間	料金
宮古	ウミネコとめぐる!絶景の浄土ヶ浜遊覧	浄土ヶ浜遊覧船、浄土ヶ浜、岩手県立水産科学館	約3.5時間	8,500円(お食事なし) (募集定員90名)
	震災・台風からの復活!三陸鉄道『お座敷列車』と山田町つまみ食いの旅	三陸鉄道「お座敷列車」乗車(宮古駅~陸中山田駅間)、山田町まち歩きとつまみ食い体験	約3時間	9,500円(お食事なし) (募集定員70名)
	碧き地底湖・龍泉洞と浄土ヶ浜よくばりめぐり	龍泉洞、浄土ヶ浜、浄土ヶ浜遊覧船、三王岩	約8時間	14,000円 (募集定員70名)
	ウニあわび弁当の駅弁付 三陸鉄道『レトロ列車』乗車!海岸美の北山崎と琥珀の久慈へ	三陸鉄道「レトロ列車」乗車(久慈駅~譜代駅間)、北山崎、震災遺構たろう観光ホテル、久慈琥珀博物館	約7.5時間	16,000円 ウニあわび弁当の昼食付 (募集定員70名)

# 室 蘭

8/31  
(月)

室蘭は鉄鋼業で発展した工業都市。三方を海に囲まれ「北海道の自然100選」で第1位の「地球岬」など雄大な絶景スポットが魅力です。



地球岬 OP



有珠山ロープウェイ OP



洞爺湖遊覧 OP



登別地獄谷 OP

## 新名所へ

## ウポポイ (民族共生象徴空間) 2020年4月 白老にオープン

ウポポイは、アイヌ文化復興・創造の拠点となるナショナルセンターです。

### 【ウポポイの主要施設】

#### ・国立アイヌ民族博物館

先住民族アイヌを主題とした日本初の国立博物館。アイヌ民族の視点で語る多彩な展示で歴史や文化を紹介します。

#### ・国立民族共生公園

体験型フィールドミュージアムとして、古式舞踊の公演や多様な体験プログラムを通じて、アイヌ文化を体感できます。

#### ・慰霊施設

アイヌの方々による尊厳ある慰霊を実現するための施設として、ポロト湖東側の高台に整備されます。

画像はイメージです。







輪踊りの様子  
(公財)アイヌ民族文化財団提供



施設外観  
文化庁提供

## OP オプションルツアー (予定/別料金・おとなおひとり様)

	ツアー名	主な訪問地	所要時間	料金
室 蘭	絶景パノラマの地球岬と有珠山ロープウェイ	有珠山ロープウェイ、地球岬	約4時間	8,500円 (お食事なし)
	地球岬・洞爺湖・有珠山 道南満喫観光	有珠山ロープウェイ、洞爺湖遊覧船、地球岬	約7.5時間	14,000円  (募集定員70名)
	 名湯 登別温泉と新名所!ウポポイの1日	ウポポイ(国立アイヌ民族博物館)、登別地獄谷、登別温泉入浴	約8時間	14,500円  (募集定員70名)
	 憧れのウインザーホテル洞爺で舌鼓! 洞爺湖遊覧と選べるランチ	洞爺湖遊覧、地球岬、ザ・ウインザーホテル洞爺での昼食 [鉄板焼 ウインザー アウト オブ アフリカ または、日本料理 壽山]	約7.5時間	鉄板焼 22,000円 (募集定員12名) 日本料理20,800円 (募集定員20名) 

# 豊かな時間が流れる洋上の楽園

## 夜のメインショー



### 村井國夫

#### クルージングLIVE

昭和歌謡からミュージカルソングまで、多ジャンルの楽曲で繋ぐLIVE。

俳優・村井國夫自身が選び抜いたナンバーで、素敵な時間をお届けします。

プロフィール:

舞台・映画・TVドラマ・吹替などで幅広く活躍している。主な出演作として【舞台】「レ・ミゼラブル」「蜘蛛女のキス」「マイフェアレディ」「獣唄」、【映画】「東京喰種 トーキョーグール[S]」、【吹替】ハリソン・フォードの他、近年は「美女と野獣」モーリス役などがある。

## 歌声広場



### 音無美紀子

#### ～懐かしの歌謡曲、世界の歌、童謡唱歌を一緒に～

女優・音無美紀子、俳優・村井國夫と一緒に、皆様の思い出の歌、懐かしの歌を歌いましょう。ともに舞台、ドラマで活躍中の二人のエピソードを楽しみお喋りも交えながら船上でのひと時をお過ごしください。

プロフィール:

71年TBSテレビ小説「お登勢」にてデビュー。76年に俳優の村井國夫氏と結婚。近年は、歌は人と人を結ぶ大きな力になれるのではと「音無美紀子の歌声喫茶」の活動をライフワークとしている。令和元年度「芸術祭優秀賞演劇部門」授賞。

## 夜のメインショー

### 日野真奈美 真夏の海の風笛

ひんやり涼しい音楽から、情熱の音楽まで。クラシックから映画やジャズ、タンゴなど、真夏の海に吹き抜ける風のような、爽やかなフルートサウンドをお楽しみください。

プロフィール:

国立音楽大学附属高等学校を経て同大学卒業。同大学大学院修士課程修了。研究奨学金授与。第8回ウラジオストク国際音楽コンクール第1位。第13回万里の長城杯国際音楽コンクール一般の部第1位。現在、国立音楽大学演奏補助員。



### わくわくブーブ わくわくパフォーマンス

世界トップレベルのバランス芸からくだらない小ネタまで、さわやか笑顔と謙虚なトークでお届けします。

プロフィール:

- ・東京都公認パフォーマー
- ・ヘブンアーティスト
- ・江の島パフォーマーライセンス
- ・名古屋ポップアップアーティスト
- ・大阪パフォーマーライセンス
- 2011年 アリオ川口大道芸グランプリ 夏大会 優勝
- 2014年 ふくやまバラ祭り大道芸グランプリ ローズ賞

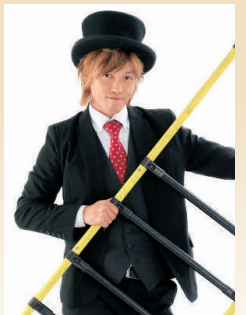

## 船内プログラム一例



ルーレットゲーム



バータイム



ティータイム



びいなすライブ



映画上映

## Dinner



(イメージ)

北海道や三陸地方の地産食材を使用したフルコースや和食をご堪能ください。

### カジュアルな服装で過ごせます。

気軽にクルーズをお楽しみいただけるようドレスコード(夕方以降の服装規定)は全てカジュアルに設定しています。

カジュアル  
(男性)襟付きのシャツにスラックスなど  
(女性)ブラウスとスカート、スラックスなどの快適な服装

※Tシャツ、ジャージ、極端なダメージのあるジーンズ、サンダル履きはご遠慮ください。



©川上真理子

# 全室海側の「洋上の我が家」



(1003) エレガント

## ロイヤルスイート

A(1001 1002) B(1003 1004)

定員2名(65㎡ 10階、展望バス・トイレ・バルコニー付)  
※ブルーレイプレーヤー、インターネット閲覧専用ノートパソコン付



## スイート

A(1005~1018) B(1019 1020)

定員2名(35㎡ 10階、バス・トイレ・バルコニー付)  
※ブルーレイプレーヤー付  
※スイートBは、救命ボートによりベランダの眺望が妨げられます。

サロン クラス  
ロイヤルスイート  
スイート

### 特別なサービスでおもてなし

◆専用ダイニングで専属シェフによる特別なメニューとさめ細やかなサービスでおもてなし。二人掛けテーブルでゆったりとお食事をお楽しみいただけます。  
※ダイニングサロンは未就学児童の方はご利用いただけません。

◆乗船日にはお部屋にウェルカムスイーツをお届けします。

ダイニングサロン  
(グランジエール)



## デラックス ステートルーム E・F・G・H・J

定員2名(23.5㎡ 9階、バス・トイレ付)  
※ブルーレイプレーヤー付

デラックスルームご利用の方は、メインダイニングルームのお食事が2回制の場合、ご希望の回数を指定いただけます。

### 共通の客室設備

テレビ、冷蔵庫、クローゼット、ドレッサー、金庫、タオル、ドライヤー、ウォシュレット型トイレ

※客室の面積にはバルコニーを含みます。  
※各客室階には、無料でご利用いただけるセルフランドリーがございます。  
※客室を含む船内はすべて禁煙です(スモークコーナーをご利用ください)。  
※救命ボート、乗下船用タラップなど客船固有の設備のために、一部眺望が妨げられる客室がございます。

追加料金無しでご利用いただけます  
■お食事時のお飲み物(一部銘柄は除く) ■ルームサービス(アルコール飲料を除くお飲み物・軽食) ■お部屋のミニバーセット ■冷蔵庫内のお飲み物 ■映画ソフト(DVD)の貸出 ■ロイヤルスイートのランドリークリーニングサービス ■ロイヤルスイートのインターネット閲覧サービス

定員 E:2名 F~J:2~3名  
(15.3㎡ シャワートイレ付)  
※H・Jは丸窓  
E:9階 G:6階 J:5階  
F:8階 H:6・5階

### お申し込み時の注意事項とご案内

- 健康を害している方、車椅子などの器具をご利用になっている方や心身に障害のある方、認知症の方、身体障害者補助犬(盲導犬、聴導犬、介助犬)をお連れの方、そのほか特別の配慮を必要とする方は、お申し込みの際に、参加にあたり特別な配慮が必要となる旨をお申し出ください。(旅行契約成立後にこれらの状態になった場合も直ぐにお申し出ください。)あらかじめ当社からご案内申し上げますので、旅行中に必要となる措置の内容を具体的に申し出ください。船内では同僚者のご同行をお願いします。なお、安全上、ご乗船いただける車椅子の方の人数には限りがございます。また、車椅子はお客様ご自身でご用意ください。
- 6か月未満のお子様はご乗船いただけません。

- アレルギー対応の食事を希望される方は事前にお申し出ください。所定のアレルギー調査票のご提出が必要となります。内容によりご希望に添えない場合がございます。
- 妊婦の方はお申し込み時必ずお申し出ください。クルーズによりましてはご乗船をお断りする場合がございます。詳しくはお問い合わせください。
- 2歳以上小学生以下のお子様には、昼食・夕食に限りお子様用メニューをご用意できますので、お申し込み時にお選びください。
- 客室番号について:4泊5日以上のクルーズにおいて、使用する客室番号を指定することができます。ただし、先着順となりますのでご希望に添えない場合がございます。お申し込み時にお問い合わせください。



このクルーズはびいなす倶楽部特典の対象となるクルーズです。

びいなす倶楽部とはびいなすクルーズをご愛顧くださるリピータークラブです。ご入会には一度びいなすびいなすのクルーズにご乗船いただく必要があります。客室並びに船内クルーズデスク、フロントに申込書をご用意しております。

## お申し込みのご案内 (詳しい旅行条件を説明した書面をお渡しいたしますので、事前にご確認の上お申し込みください。)

■お申し込みの際は、必ず旅行条件書(全文)をお受け取りください。

- お申し込みの方法と契約の成立  
申込書に所定の事項を記入し、1名あたり下記の申込金のお支払いが必要になります。申込金は旅行代金又は取消料もしくは違約金のそれぞれ一部として取扱います。旅行契約は申込金を受領したときに成立するものとします。電話等にてご予約の場合、当社が予約を承諾する旨を通知した日から起算して3日以内に手続きをお願い致します。

旅行代金の総額	15万円未満	15万円以上30万円未満	30万円以上
お申込金	20,000円以上	30,000円以上	50,000円以上

- 旅行代金の支払い  
旅行代金は旅行開始日の前日から起算してさかのぼって21日目に当たる日より前にお支払いいただきます。
- 旅行代金に含まれるもの  
旅行日程に明示した船舶等の交通機関の運賃・料金および宿泊・食事・船内イベント参加費用(一部材料費を除く)[注]上記諸費用は、お客様のご都合により一部利用されなくても払い戻しは致しません。
- 旅行代金に含まれないもの  
前項の他は旅行代金の中に含まれません。その一部を例示します。  
飲料代、通信費等個人的諸費用およびそれに伴う税・サービス料、疾病・傷害に関する治療費、乗船港までおよび下船港からの交通費、宅配便代、その他個人的費用、希望者のみ参加する各寄港地でのオプションツアーの旅行代金、お客様のご希望によりお一人部屋を利用される場合の追加料金、任意の旅行保険料並びに携帯品保険料、客室タイプ変更による追加料金
- 参加人数の変更  
1室のご利用人員が変更になった時は、変更後の1室ご利用人員数に応じた代金をいただきます。
- 取消料等  
お申し込み後、お客様のご都合で取消される場合、下記の取消料を申し受けます。  
(旅行開始日の前日から起算してさかのぼって)

旅行契約の解除日	21日前まで	20日前から8日前まで	7日前から2日前まで	旅行開始日の前日	旅行開始日の当日(右記除く)	旅行開始後または無連絡不参加
取消料	無料	20%	30%	40%	50%	100%

●旅行条件の基準期日:旅行条件・旅行代金は2019年12月1日現在を基準としております。

●その他

- 参加者数が明示した最少催行人員に達しなかった時は、旅行開始日の前日から起算してさかのぼって13日目に当たる日より前に、旅行を中止する旨をお客様に通知致します。
- 添乗員は同行致しますが、船内では係員がお世話致します。
- お客様は当社が承諾した場合、1万円の手数料をお支払いいただくことにより、別のお客様に交替することができます。その他の事項に関しては、当社の旅行業約款(募集型企画旅行契約の部)によります。
- 最少催行人員 2名様
- 個人情報について  
(1)当社は、旅行申込みの際に提出された申込書に記載された個人情報について、お客様とごとの連絡のために利用させていただきます。お客様がお申し込みいただいた旅行において運送・宿泊機関等(主要な運送・宿泊機関等についてはパンフレット記載の日程表及び別添契約書面に記載した日までに送り届ける確定書面に記載されています。)の提供するサービスの手配及びそれらのサービスの受領のための手続(以下「手配等」といいます。)に必要な範囲内、当社の旅行契約上の責任、事故時の費用等を担保する保険の手続きに必要な範囲内で、それら運送・宿泊機関等、保険会社に対し、あらかじめ電子的方法等で送付することによって提供いたします。お申し込みいただく際には、これらの個人データの提供についてお客様に同意いただくものとします。  
このほか、当社では、旅行保険等旅行に必要な当社と提携する企業の商品やサービスの御案内、当社の商品やキャンペーンの御案内のために、お客様の個人情報を利用していただくことがあります。
- (2)当社は、旅行中に傷病があった場合に備え、お客様の旅行中の国内連絡先の方の個人情報をお伺いしています。この個人情報は、お客様に傷病があった場合で国内連絡先の方へ連絡の必要がある当社が認めた場合に使用させていただきます。お客様は、国内連絡先の方の個人情報を当社に提供することについて国内連絡先の方の同意を得るものとします。  
\*また、当社では(1)旅行参加後のご意見やご感想の提供のお願い。(2)アンケートのお願い。(3)特典サービスの提供。(4)統計資料の作成。(5)当社の旅行商品のご案内に、お客様の個人情報を利用していただくことがあります。

### ●お問い合わせ・お申し込みは下記へ

日本で最初のクルーズ専門旅行会社

旅行企画 実施  **クルーズのゆたか倶楽部**

クルーズのゆたか倶楽部株式会社

観光庁長官登録旅行業第1294号 一般社団法人 日本旅行業協会正会員  
一般社団法人 日本外航客船協会会員

運航会社: 日本クルーズ客船株式会社

## 記念日を洋上で 素敵な思い出を

クルーズ中に誕生日をお迎えのお客様にはパティシエ特製バースデーケーキと記念写真を、ハネムーンや結婚記念日、金婚式(50周年)、エメラルド婚式(55周年)、ダイヤモンド婚式(60周年)、ブルースターサファイア婚式(65周年)、プラチナ婚式(75周年)の結婚記念の年にご夫婦でご乗船のお客様には記念写真(船長の署名入りカード・特製フォトフレーム付)をプレゼント。ご夕食時に専属バンドの生演奏で特別な日に華を添えます。  
※クルーズお申し込み時に旅行会社にお申し出ください。



記念写真  
(特製フォトフレーム付)

パティシエ特製  
バースデーケーキ

### ●お荷物について

大きなお荷物は宅配便で出発前に船まで送ることができますので大変便利です(有料)。

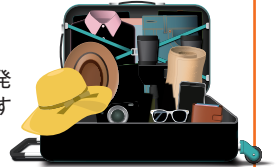

### ぱしふいっくびいなす 公式ページ



アカウント名:ぱしふいっくびいなす

アカウント名:venus\_cruise

### SHIP DATA

◆総トン数:26,594トン ◆乗客数:620名  
◆全長:183.4m ◆幅:25.0m

東京・本社

JR神田駅 東口前

〒101-0044 東京都千代田区鍛冶町2-5-15 ゆたか倶楽部ビル  
総合旅行業務取扱管理者 阿部賢一 03-5294-6261 (代)

横浜営業所

横浜港国際客船ターミナル

〒231-0002 横浜市中区海岸通1-1 横浜港国際客船ターミナル2階  
総合旅行業務取扱管理者 富永哲也 045-227-8211 (代)

大阪営業所

大阪駅前第4ビル

〒530-0001 大阪市北区梅田1-11-4 大阪駅前第4ビル 2階  
総合旅行業務取扱管理者 大久保俊之 06-6455-0931 (代)