

保存版

国内クルーズ 2020.3～2020.10
海外クルーズ 2020.4～2020.10

PACIFIC VENUS 上期総合パンフレット

ぱしふいっくびいなす

クルーズ



FRIENDLY & EXCITING



Venus Cruise



クルーズのゆたか倶楽部
YUTAKACLUB CRUISES

FRIENDLY & EXCITING

洋上の楽園によろこそ！

クルーズは人と人の繋がりが自然と深まる旅です。

初めての船旅でも気軽に過ごせる船内では同じ時間をともにする仲間をはじめ、旅の中での出会いや交流が生まれ、

自然と隣り合わせだからこそ出会える魅力が数多くあります。

その様々な出会いと感動が旅をより豊かなものにしてくれます。

心地よく流れる、ゆったりとした豊かな時間。

よろこそ、ふれんどしっふ「ぱしふいっく びいなす」へ。



SHIP DATA

就 航 / 1998年4月
総トン数 / 26,594トン
乗 客 数 / 620名
客 室 数 / 230室
全 長 / 183.4m
幅 員 / 25.0m
喫 水 / 6.5m

PACIFIC VENUS



びいなすWay宣言

私たちは「ばしふいっく びいなす」ならでの
楽しさ溢れる空間やきめ細やかなサービスを
お客様に提供する中で「びいなすWay」
という文化を作り上げます。

船長
松井 克哉



船長
仲田 敬一



Facilities | 船内施設のご案内

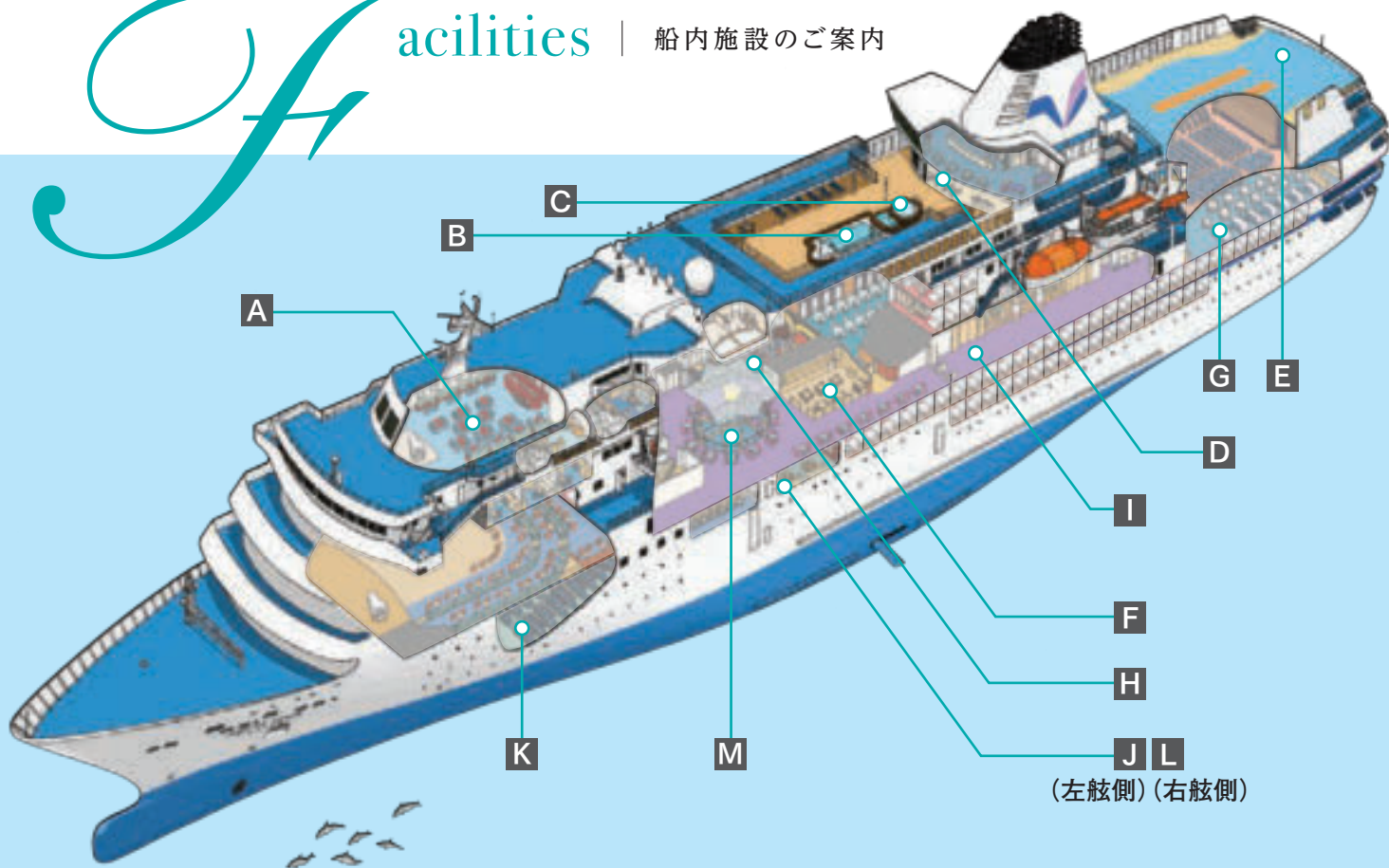

©Daisuke AOYAMA

充実の施設が素敵な時間を紡ぎます。

ゆったりとお過ごしいただける寛ぎの空間

11F 開放的なリラックス空間 展望浴室

見渡す限りの水平線、青々とした大海原を眺めながら、身も心もリラックスできる開放的な展望浴室。スチームサウナも併設しています。

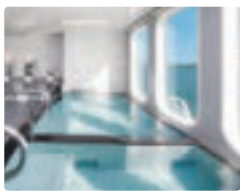

11F 洋上の癒しの空間 びいなすサロン

リラクゼーション効果のあるボディーセラピーやリンパ系エステティック、指先を演出するネイルアート&ケアなど、健康や美容にお役立てください(有料)。



12F 大人の安らぎ空間 トップラウンジ

水平線まで見渡せる最上階ならではの展望の中、素晴らしい景色やゲームを楽しみながら優雅なひとときをお過ごしください。



びいなすクルーズのホームページやQRコードよりお楽しみいただけます。



A オブザベーションラウンジ

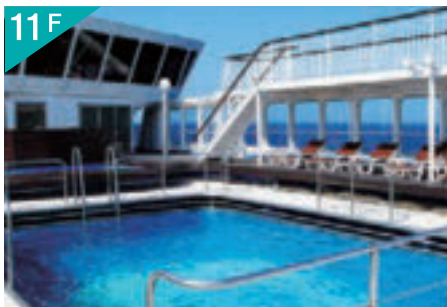

B プール

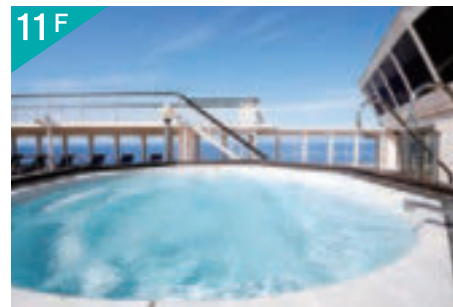

C ジャグジー



D ジムナジウム

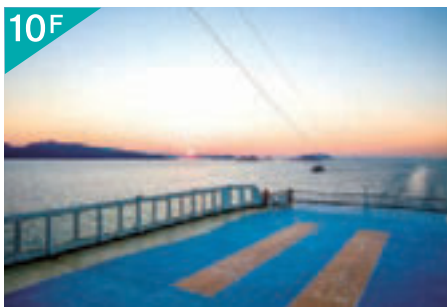

E スポーツデッキ



F オープンバー



G メインダイニングルーム



H ピアノサロン



I プロムナード

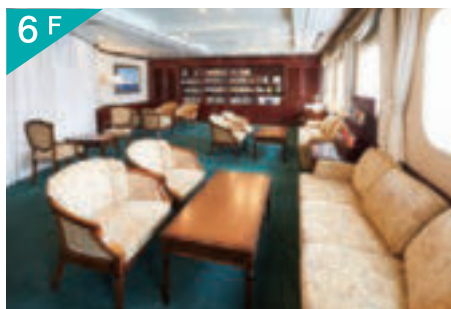

J ライティングルーム



K シアター



L レセプションルーム



M エントランスロビー





フレンチのフルコースから

PACIFIC VENUSのお食事は「地産地消」をテーマにしています。その旅に、その目的地に合わせた、新鮮な食材や美味しい料理を楽しんでいただきたい。びいなすクルーズでは食のプロフェッショナルが、お客様に満足していただける味を求めて日本中を飛び回っています。



和食や創作料理まで。

お客様の旅の思い出に華を添えることができる、特別な料理づくりをモットーにしています。



料理長

味はもちろん、見た目も細部にわたりこだわったお料理で、おもてなしいたします。



料理長





entertainment | 奏でる

SHOW & LIVE

毎夜変わるエンターテイメント。
ゲストによるショーを
お楽しみください。

私たちエンターテイメント
スタッフが様々なイベントを
盛り上げます。

クルーズディレクター



メインショー

スペシャル
ゲスト
(一例)

様々なジャンルのエンターテイナーが皆様の心を温かく包みます。



中村泰士



千昌夫



園まり



綾戸智恵



ばんばひろふみ



高橋克典



音無美紀子・村井國夫



coba



幸田浩子



松崎しげる

ライブ

びいなすハウスバンドがクルーズ
の夜を彩ります。

セント
St.トロペス&シャーロット

Venus Quartet
Tropez Band



メインラウンジ



メインホール



njoy | 楽しむ

FUN TIME ON SHIP

毎日楽しく過ごして
いただけるよう笑顔あふれる
スタッフがサポート。

親しみやすいスタッフが皆様の旅を
サポートしますので、心行くまで
海の休日をお楽しみください。

ホテルマネージャー



社交ダンスタイム

船内では多彩な船内プログラムをご自由にお楽しみください。

洋上の
爽やかな
朝

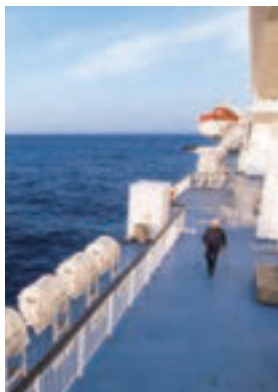

洋上デッキ
ウォーキング

朝は洋上デッキでウォーキング。コーヒーを味わいながら、今日の過ごし方を考えるティータイムのひと時。朝食後は、船内イベントに参加してお過ごしください。

潮騒に
まどろむ
午後



アフタヌーンティー

昼食後は、ゲームや映画鑑賞などでお楽しみください。アフタヌーンティーでは、オリジナルスイーツをご用意します。銀色に輝く海を眺めながら展望浴室で寛いでみては。

煌めく
クルーズの
夜



大人の
社交ゲーム

ディナーの後は、エンターテイナーによるメインショーへ。他にもルーレットやブラックジャックなどのゲームや社交ダンス、アコースティックライブなど、思い思いの素敵な夜をお過ごしください。お夜食もご用意しています。

ふれんどしっぷ
Night

カジュアルで気取らず、初めて乗船される方も楽しめる船内イベントです。乗組員との語らいやバンド演奏などでお楽しみください。カクテルやソフトドリンク等もご用意しています。

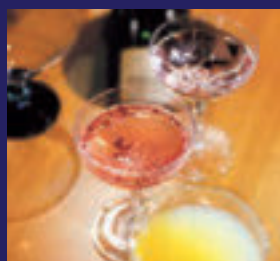

お客様に安心して
お過ごしいただける
よう、笑顔と真心で
おもてなし
いたします。

クルーズディレクター



キッズ
プログラム



ゴールデンウィークと
夏休みのクルーズでは
キッズイベントを開催。

スポーツゲームやクラフト教室、塗り絵コーナーやキッズ映画上映に楽しいパフォーマンスも！お子様用の船長服を着て記念撮影もしていただけます。お子様の笑顔と歓声があふれるイベントで、ハッピーな思い出をたくさん作りましょう！

※キッズプログラムマーク掲載のクルーズで開催
します。





Memorial cruise

Honeymoon & Anniversary

記念日クルーズ

人生の大切な日をクルーズの旅で



ハネムーンのお客様へ

お二人の洋上での時間を特別なものにするための、おもてなしをいたします。

お部屋にシャンパン(ハーフボトル)をお届けいたします。また、ご夕食時にケーキと専属バンドの生演奏で特別な日に華を添えます。記念写真(船長の署名入りカード・フォトフレーム付)もお贈りいたします。

※クルーズお申し込み時に旅行会社へお申し出ください。



お誕生日・結婚記念日のお客様へ

ご乗船中に誕生日をお迎えるお客様には、バースデーケーキと記念写真をお贈りいたします。

結婚記念日、金婚式(50周年)、エメラルド婚式(55周年)、ダイヤモンド婚式(60周年)、ブルースターサファイア婚式(65周年)、プラチナ婚式(75周年)の結婚記念の年にご夫婦でご乗船のお客様には、記念写真(船長の署名入りカード・フォトフレーム付)をお贈りいたします。ご夕食時には専属バンドの生演奏でお祝いをいたします。

※クルーズお申し込み時に旅行会社へお申し出ください。



パティシエ特製バースデーケーキ

INFORMATION

ご案内

お洒落にきめて洋上
ライフを愉しく過ごす。



©川上真理子

■ 船内での服装について

華やかな雰囲気の中、普段できないお洒落ができるのもクルーズならではの楽しみです。お客様お一人一人がお洒落を楽しんでいただくことはもちろん、皆様がそろう快適にお過ごしいただくためのマナーとして、インフォーマル、カジュアルなどのドレスコード（服装規定）を設定しております。夕方以降は常にドレスコードをお守りください。

※ドレスコードの詳細は各クルーズの最終日程表にてご案内いたします。

■ カジュアル

【男性】襟付のシャツにスラックスなど
【女性】ブラウスとスカート、スラックスなどの快適な服装
※Tシャツ、ジャージ、極端なダメージのあるジーンズ、サンダル履きはご遠慮ください。

■ インフォーマル

【男性】スーツ、ジャケットにネクタイ着用
【女性】ワンピースやブラウスとスカートの組み合わせなど

ドレスコード適用時間帯の目安

日中～夕方まで

自由な服装でお過ごしいただけます（ただし、パジャマや浴衣（寝間着）などはご遠慮ください）。

夕方以降

その日ごとに設定されたドレスコードにあわせてお洒落をお楽しみください。

クルーズ旅を楽しむために、便利・安心・安全をサポートします。

■ 医師と看護師が乗船しているので安心

診察をご希望の場合、診療室へ診察時間内にお越しください（有料：自費診療）。緊急の場合はフロントにご連絡ください。

※診療室での受診は、社会保険や国民健康保険の適用にはなりません。



■ 船内新聞

船内新聞を毎日発行し、翌日分を毎夜お部屋にお届けします。船内新聞にはクルーズスケジュール、お食事、船内イベント、寄港地のご案内などクルーズを楽しむための情報が満載です。スケジュールづくりやお寛ぎの時間にお役立てください。



■ 船内で必要な費用について

アルコール飲料などのお飲み物代、ショップでのお買い物代、オプションルツアー代、クリーニング代、通信費、一部のカルチャー教室の教材費などの個人的諸費用は別途お支払いが必要ですが、下船前に船内にて一括して現金またはクレジットカードでご精算いただけます。



● ご利用いただけるクレジットカード

- ダイナース
- VISA
- NICOS
- MASTER
- MUFG
- JCB
- DC
- UC
- AMEX

※デビットカード、プリペイドカード、海外専用カードはご利用になれません。

■ 大きな荷物の移動もラクラクで身軽な旅を

クルーズの魅力は、目覚めれば次の寄港地という身体にやさしい旅行です。乗下船時に宅配便（有料）をご利用いただくと大きな荷物を持たずに乗船でき、旅行中の荷物の移動もほとんどなく、身軽に観光できます。



※宅配便は原則2泊3日以上クルーズでご利用いただけます（有料）。
※オリンピック・パラリンピック期間およびその前後の期間は宅配便サービスがご利用いただけない場合がございます。詳細は日程表でご案内いたします。

船内生活のご相談は7階クルーズデスクへ。皆様の旅をお手伝いいたします。



クルーズコーディネーター

Venus Club 「びいなす倶楽部」のご案内 (入会金・年会費 無料)

びいなす倶楽部とは、びいなすクルーズをご愛顧くださるリピーターズクラブです。

会員の方には素敵な特典をご用意

- 会員誌「ふれんどしゅぷ」(年3回)と最新クルーズ情報をお届けします。
- 乗船クルーズに応じた優待券の進呈。

このパンフレットに記載のクルーズは、すべてびいなす倶楽部特典の対象となります。

～びいなす倶楽部に入会するには～

はしふいっくびいなすのクルーズにご乗船いただき、船上にて入会手続きをすることで会員資格が得られます。会員割引を適用するには、割引対象のクルーズの前に会員になる必要がございます。

はしふいっくびいなす
公式フェイスブック・インスタグラムぜひご覧ください!



@pacificvenus.jcl



@venus_cruise



魅力的な情報をお届けいたします。

DECK PLAN

デッキプラン

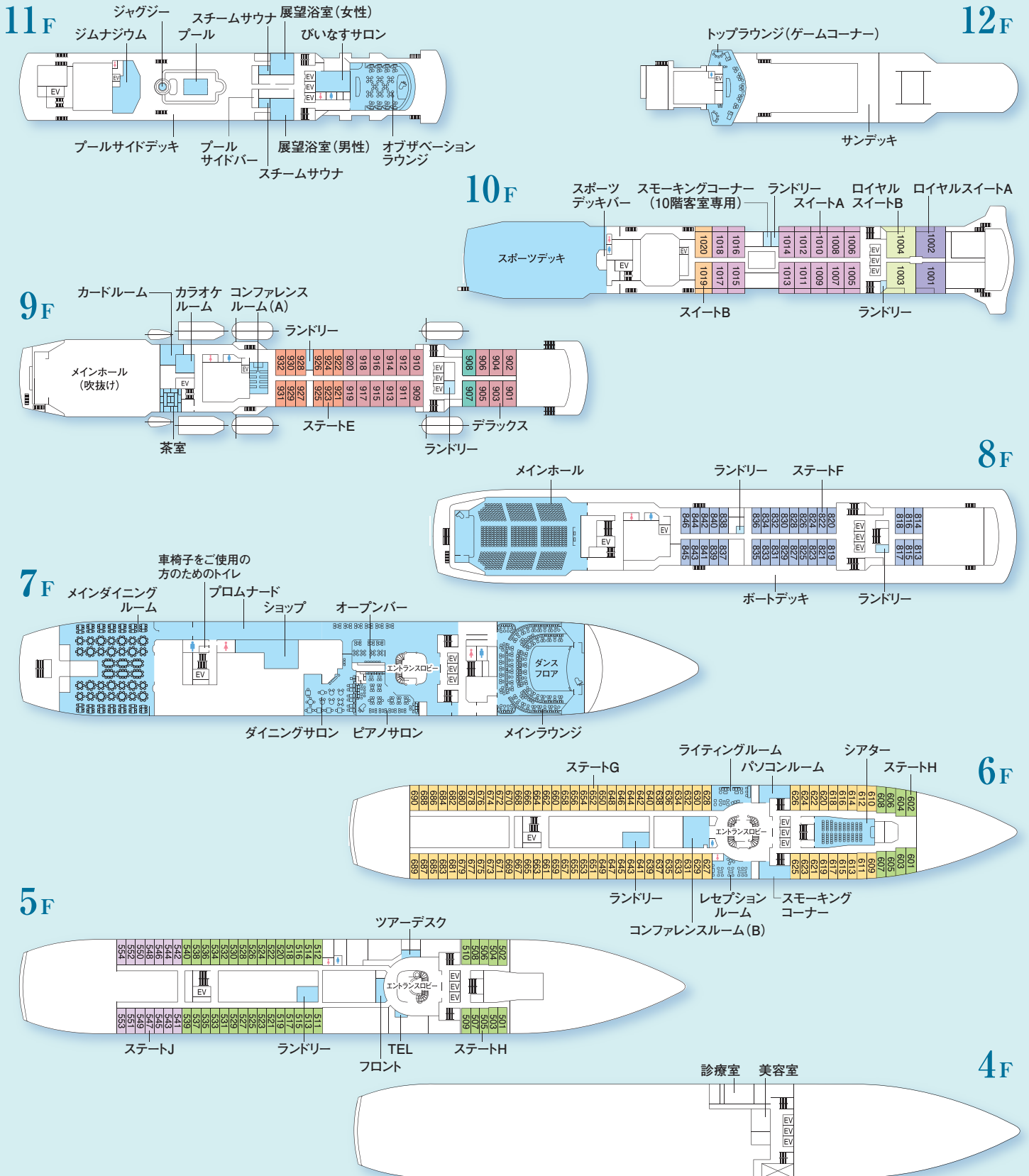

客室番号について

区間乗船クルーズを除いた**4泊5日以上**のクルーズにおいて、使用する客室番号を指定することができます。ただし、先着順となりますのでご希望に添い兼ねる場合がございます。お申し込み時にお問い合わせください。

- ロイヤルスイートルームA
- スイートルームB
- ステートルームF
- ステートルームJ
- ロイヤルスイートルームB
- デラックスルーム
- ステートルームG
- ステートルームH
- スイートルームA
- ステートルームE
- ステートルームH
- 車椅子をご利用の方のための客室(デラックスルーム)
- EV エレベーター

※救命ボート、乗下船用タラップなど、客船固有の設備のために、一部眺望が妨げられる客室がございます。
 ※プールは、クルーズの内容や地域・天候・気温によってご利用いただけない場合がございます。



Guest room | 客室のご案内



ステートルーム (E・F・G・H・J)

機能的にまとめられたお部屋。
各階により E・F・G・H・J と分
かれています。F・G・H・J は、
ソファベッドの使用により
3名様までご利用いただける客
室もございます。

- 定員: E 2名、F~J 2~3名
(15.3m²、シャワー・トイレ付)
- E/9階12室、F/8階34室、
G/6階82室、H/5・6階48室(丸窓)、
J/5階14室(丸窓)

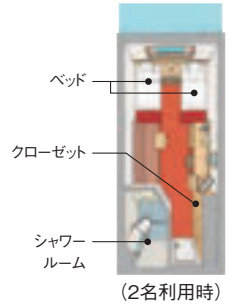

(3名1室利用時 一例)

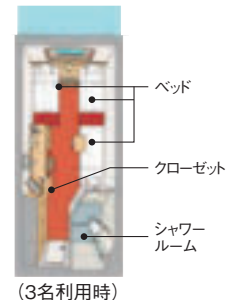

デラックスルーム

ゆったりと開放感のある設計で、
室内のカラーコーディネートが
美しく調和しています。

※車椅子対応ルームも2室ご用意しております。

- 定員: 2名
- 9階・20室(23.5m²、バス・トイレ付)
- ※ブルーレイプレーヤー付
- ◆メインダイニングルームのお食事時間
が2回制の場合、ご希望の回数を指
定いただけます。

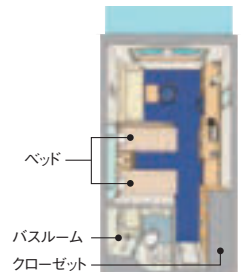

車椅子対応ルーム

全客室共通設備

●テレビ ●冷蔵庫 ●クローゼット ●ドレッサー ●金庫 ●タオル ●ドライヤー ●ウォシュレット型トイレ

※客室の面積にはバルコニーを含みます。 ※各客室階には、無料でご利用いただけるセルフランドリーがございます。

※お客様の健康に配慮し、全客室及び、パブリックスペースは禁煙とさせていただきます。

※救命ボート、乗下船用タラップなど客船固有の設備のために、一部眺望が妨げられる客室がございます。



サロンクラス
Salon class

スイートルーム
(A・B)

ゆったりと開放感のある設計で、室内のカラーコーディネートが美しく調和しています。

■定員:2名

□10階・A/14室、B/2室
(35m²、バス・トイレ・バルコニー付)

※ブルーレイプレーヤー付

※スイートBは、救命ボートによりベランダの眺望が妨げられます。
※カテゴリー変更は、4/27(月) 出発のクルーズより実施します。(一部クルーズを除く)

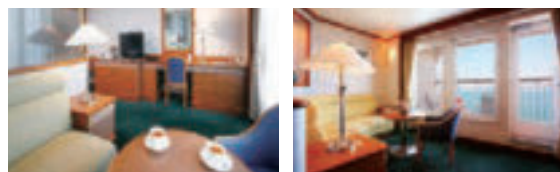
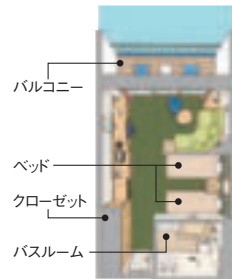

(Room1001) アルカイク



(Room1002) モダン

サロンクラス
Salon class

ロイヤルスイートルーム
(A・B)

「アルカイク」「モダン」「エレガント」「ノーブル」と部屋ごとにインテリア・コンセプトを設定し、ゆとりと寛ぎを堪能することができます。

■定員:2名 □10階・各2室(65m²、展望バス・トイレ・バルコニー付)

※ブルーレイプレーヤー、インターネット閲覧専用ノートパソコン付

■ A(Room1001)アルカイク

■ A(Room1002)モダン

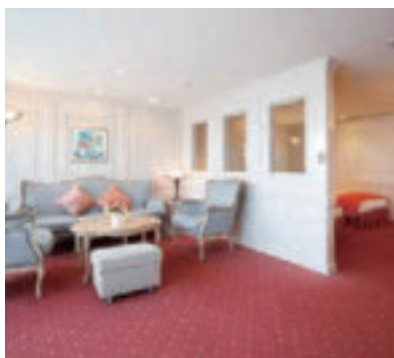
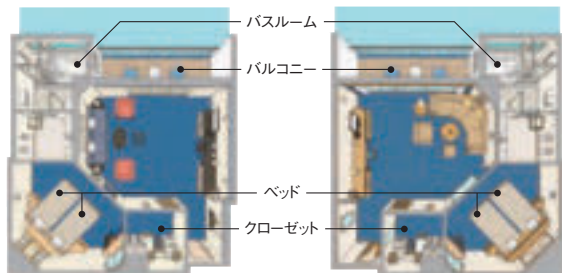

(Room1003) エレガント



(Room1004) ノーブル

■ B(Room1003)エレガント

■ B(Room1004)ノーブル

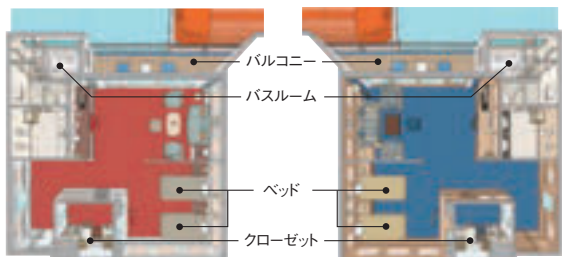

展望バス



洗面室

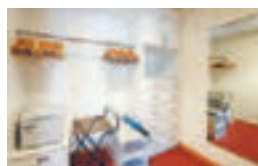

ウォークインクローゼット

全客室共通設備

- テレビ ●冷蔵庫 ●クローゼット ●ドレッサー ●金庫 ●タオル ●ドライヤー ●ウォシュレット型トイレ

※客室の面積にはバルコニーを含みます。 ※各客室階には、無料でご利用いただけるセルフランドリーがございます。

※お客様の健康に配慮し、全客室及び、パブリックスペースは禁煙とさせていただきます(スモークコーナーをご利用ください)。

※救命ボート、乗下船用タラップなど客船固有の設備のために、一部眺望が妨げられる客室がございます。



ロイヤルスイートルーム、スイートルームのお客様限定 サロンクラスの特別なおもてなし

サロンクラス専用ダイニング グラン・シエクル



フルコースイメージ



2人掛けテーブルで
ゆったりとお食事を
お楽しみいただけます。

専属のシェフによる特別メニューをお楽しみください。
お食事中的飲み物はフリードリンクサービスとなります。
(一部銘柄を除く)

※グラン・シエクルは未就学児童の方はご利用いただけません。
※メインダイニングルームのお食事時間が2回制の場合でも、
グラン・シエクルは交代のない1回制となります。

ご乗船時

客室に
ウェルカムスイーツをご用意



専用バスローブをご用意



アメニティは「オムニサンス」



シャンプー、コンディショナー、シャワージェル、
ボディローション、グリーンソープをご用意。

女性にはコスメセットをご用意

- クレンジングミルク(メイク落とし)
- クレンジングジェル(洗顔料)
- スキンローション ● フェイススクリーム

omnisans Paris パリ発の自然派
スキンケアブランド
フランス・ブルターニュ地方の海洋深層水をはじめ厳選された自然の原材料を使用。お肌
にやさしく五感に訴える癒しの香りで、スパの
「心地よさ」を味わえるアイテムです。

オプションツアーの
優先予約

ツアーのお申し込み締切日までお受けします。



客室で映画鑑賞

客室のブルーレイプレーヤーで映画をご覧いただけます。



ルームサービス

サンドウィッチやおにぎり等の軽食・ソフトドリンク
をお届けします。



ミニバーセット

ウイスキーや各リキュールをご用意しています。
冷蔵庫内にはお飲み物もご用意しています。



さらに ロイヤルスイートルームのお客様には、下記のサービスがご利用いただけます。

びいなすサロンと
美容室の
優先予約
※クルーズ出発前
にお受けします



ご乗船時の
ウェルカム
ドリンク



客室での
インターネット
閲覧サービス



クリーニング
サービス
※ワンピースクルーズ
は除く



巡る

Cruise

中型サイズの客船だからこそ行くことのできる、秘境や離島への旅をご提案いたします。

美しい自然の島々を巡る

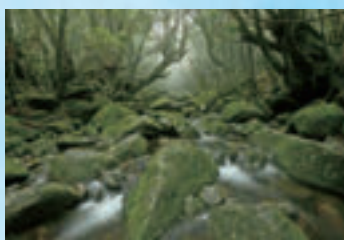

白谷雲水峽(屋久島)



熊野大花火大会

花火やお祭りを観賞



多島海 瀬戸内海



国営ひたち海浜公園
みはらしの丘 ネモフィラの花畑(大洗)



世羅高原 花の森"ローズフェスタ"
(尾道糸崎) 写真提供:世羅高原農場

花を訪ねて



生駒高原のコスモ畑(宮崎)

寄港地では私たち船内ツアーデスクのスタッフがオプションツアーに同行いたしますのでご安心ください!



ツアーディレクター

上陸編

旅先での楽しみがさらに広がります



写真提供:大船渡市

寄港地歓迎イベント

寄港地によっては、岸壁にて地元の方々による郷土色豊かな芸能披露や特産品販売などの歓迎イベントが催されます。地元の方々との交流はクルーズならではの魅力です。



写真提供:宮古市

テンドーボート



大きな港がない小さな島などでは通船(テンドーボートまたは現地小型船)で桟橋へ上陸します。洋上に浮かぶ船を眺めたり、桟橋までのミニクルーズは通船ならではの楽しみがあります。

※通船のご利用は、オプションツアーにお申込のお客様を優先させていただきます。



希望にあわせて 観光プランを選べます。



ツアー編

見所を効率よく便利に観光

特別ツアー

クルーズ代金に含まれる祭り観覧ツアー、特別ツアーなど、その時その場所でしか見ることのできない特別な思い出を演出いたします。



オプションツアー

(各寄港地で実施する別代金の観光ツアーです)

寄港地の魅力を手軽に楽しみたい方におすすめです。バスで主な観光名所をめぐる、ご当地グルメや温泉入浴など様々なプランをご用意しています。

「ふれんどしっぷ」ならではの日本人スタッフが皆様の旅をお手伝いいたします。

旅行企画・実施/日本クルーズ客船(株)

OP オプションツアーについてご案内とご注意

- ツアーの詳細は、クルーズ出発前にお渡しするクルーズの最終日程表にてご案内いたします。
- クルーズにお申し込みのお客様には、ご乗船日の約1ヵ月前に、オプションツアー申込書を送付いたします。
ご希望のコース及び必要事項を申込書にご記入の上、日本クルーズ客船(株)に申し込み期日までにご返送ください(申込金は不要です)。
- 各コースには、定員があり原則として先着順で承ります。
- 代金は船内でお支払いいただけます。
- 海外クルーズで外貨建ての代金も船内にて日本円でのお支払いとなります。
- オーバーランドツアー(宿泊付ツアー)は事前のお支払い又は、船内での支払いとなります。
詳細は別途ご案内いたします。

■ オプションツアーの変更・中止

記載のオプションツアーは、諸事情により変更または中止となる場合がございます。

■ オプションツアー取消料

日本クルーズ客船(株)の旅行条件によります。

※詳細はクルーズ出発前にお渡しするクルーズ最終日程表にてご案内いたします。

自由行動編

港周辺をのんびり気ままにご自分のペースで観光

自由散策



じっくり時間をかけて港周辺や街並みを自由に散策。ツアーで訪れるのとは一味違った地元の方との出会いや発見があるのが魅力です。

観光タクシープラン

(別代金・国内のみ)

ご自分のペースでゆったりと観光したいという方や、長時間歩くのが難しいという方におすすめのタクシーを利用した観光プランです。

※観光タクシープランは、お客様とタクシー会社との直接契約となります。



シャトルバス

寄港地でのシャトルバスサービス

(OP またはクルーズ代金込)

寄港地によっては最寄の駅や近くの観光地へシャトルバスを運行しますので、思い思いの休日をお楽しみください。

乗下船時の送迎バスサービス

(OP またはクルーズ代金込)

クルーズの出発港・帰着港によっては、乗下船時間に併せて市街地・駅～港間の連絡バスを運行する場合がございます。

※詳細はクルーズ出発前にお渡しするクルーズの最終日程表にてご案内いたします。
※現地事情により実施しない寄港地もございます。



あえて外出せずに…

寄港日でもお部屋はもちろんの事、船内で自由におくつろぎいただけます。



船内ツアーデスク

下記はクルーズや寄港地によっては実施されない場合もございます。

- オプションツアーの予約、変更、取消などのご相談を承ります。
- クルーズによっては船内にて写真や地図を使って寄港地説明会を開催します。
- ツアーデスクは寄港日の営業はございません。
- 自由行動されるお客様向けに国内の寄港地によっては、寄港日当日に地元の方による観光案内デスクを設置します。

2020年3月～10月スケジュール

Cruise Schedule

海外クルーズ

神戸発着	春の濟州島・釜山クルーズ ～音楽の宝箱～ 4月13日(月)～4月17日(金)	メンバー 20	23-24
金沢発着	ロシア ウラジオストククルーズ 9月13日(日)～9月18日(金)	アクティブシニア割引	55-56
横浜発着 神戸発着	秋の中国クルーズ ～新旧の魅力溢れる街を楽しむ～ 10月19日(月)～10月31日(土)	メンバー 20	61-62

国内クルーズ

徳島発着	世界自然遺産 屋久島クルーズ 3月15日(日)～3月17日(火)	初乗船 10	19
横浜発着	春の伊勢 四日市クルーズ ～春を感じる花々を訪ねて～ 4月6日(月)～4月8日(水)		20
岡山宇野発着	世界自然遺産 屋久島クルーズ 4月10日(金)～4月12日(日)	初乗船 10 週末利用	21
神戸発着	春の沖縄・奄美 島めぐりクルーズ 4月17日(金)～4月26日(日)	早期申込割引	25-26
神戸発着	世界遺産屋久島・奄美大島・種子島クルーズ 4月27日(月)～5月1日(金)		22
横浜発着	GW 東北 三陸クルーズ 5月2日(土)～5月6日(水)	連休利用	27-28
横浜発着	春の日本一周探訪クルーズ 5月6日(水)～5月16日(土)	早期申込割引	29-30
神戸発着	春の日本一周クルーズ 5月17日(日)～5月27日(水)	早期申込割引	31-32
神戸発着 名古屋着	湯けむり別府・土佐 高知・名古屋クルーズ 5月27日(水)～5月30日(土)		33
名古屋発着 横浜着	名古屋・横浜ワンナイトクルーズ 6月7日(日)～6月8日(月)		34
横浜発着 青森着	横浜・青森ゆったり2Nightクルーズ 6月8日(月)～6月10日(水)		37
横浜発着 青森着	花と緑の利尻島・礼文島クルーズⅠ 6月8日(月)～6月13日(土)		35-36

青森発着 小樽着	青森・小樽ワンナイトクルーズ 6月13日(土)～6月14日(日)	週末利用	34
青森発着 横浜着 青森発着 小樽着	花と緑の利尻島・礼文島クルーズⅡ 6月13日(土)～6月20日(土)		35-36
小樽発着 横浜着	港町 小樽・函館クルーズ 6月17日(水)～6月20日(土)		37
横浜発着	九州 宮崎・瀬戸内・紀州 和歌山クルーズ 6月20日(土)～6月25日(木)	アクティブシニア割引	39-40
横浜発着	三陸 大船渡クルーズ 6月26日(金)～6月28日(日)	週末利用	38
横浜発着 清水着 清水発着	瀬戸内 小豆島クルーズ 6月28日(日)～7月1日(水)	アクティブシニア割引	41
清水発着 名古屋着	清水・名古屋ワンナイトクルーズ 7月1日(水)～7月2日(木)		34
神戸発着 門司着	神戸・門司ワンナイトクルーズ 7月17日(金)～7月18日(土)		34
神戸発着 門司発着	世界自然遺産 屋久島クルーズ 7月17日(金)～7月20日(月)	週末利用	42
松山発着	世界自然遺産 屋久島・五島クルーズ 7月21日(火)～7月24日(祝)	初乗船割引 連休利用	43
博多発着 敦賀着	夏休み隠岐島・敦賀クルーズ 7月30日(木)～8月1日(土)		44
敦賀発着	竿燈・ねぶた東北二大祭りクルーズ 8月1日(土)～8月6日(木)		45-46
神戸発着	夏休み屋久島・周防大島クルーズ 8月8日(土)～8月11日(火)	ファミリー 2+1	47
名古屋発着 横浜着 名古屋発着	阿波おどりと関門海峡花火クルーズ 8月12日(水)～8月16日(日)		48
名古屋発着 横浜着	夏休み名古屋・横浜ワンナイトクルーズ 8月15日(土)～8月16日(日)	週末利用	34
横浜発着	熊野大花火と南紀・徳島クルーズ 8月16日(日)～8月20日(木)		49

横浜発着	熱海花火 駿河クルーズ 8月26日(水)~8月28日(金) ファミリー 2+1	50	金沢発 神戸着 舞鶴発 神戸着	秋の隠岐島・杵岐島と瀬戸内海クルーズ 9月18日(金)~9月22日(祝) 連休利用	57-58
横浜発 仙台着 仙台発着	北海道 室蘭・三陸 宮古クルーズ 8月28日(金)~9月1日(火) 週末利用	51	神戸発 横浜着	神戸・横浜ワンナイトクルーズ 9月23日(水)~9月24日(木)	34
新潟発着	秋の北海道 函館クルーズ 9月7日(月)~9月9日(水) 初乗船割引	52	横浜発 広島着	秋の別府・広島クルーズ 9月27日(日)~9月30日(水)	54
富山新港 発着	秋の山陰 境港クルーズ 9月10日(木)~9月12日(土) 初乗船割引	53	神戸発着 横浜発着	秋の日本一周クルーズ 10月9日(金)~10月19日(月) 早期申込割引	59-60

洋上の楽園ようこそ	1 - 2	デッキプラン	11
船内施設のご案内	3 - 4	客室のご案内	12-13
【味わう】	5 - 6	サロンクラスの特におもてなし	14
【奏でる】【楽しむ】	7 - 8	【巡る】旅先での楽しみ	15-16
記念日クルーズ	9	目次	17-18
船内生活のご案内	10		

旅行日程表のマーク説明 地元の方々による歓迎イベント オプションツアー シャトルバス付

- 初乗船 10** ばしふいっく びいなすのクルーズに初めてご乗船のお客様はご旅行代金が**10%割引**となります。
- 初乗船割引** ばしふいっく びいなすのクルーズに初めてご乗船のお客様はご旅行代金が通常よりお得になるクルーズです。
- 早期申込割引** 早めのお申し込みでご旅行代金が通常よりお得になるクルーズです。
- アクティブシニア割引** クルーズ乗船時に満60歳以上の方は、旅行代金が通常よりお得になるクルーズです。
※お申し込み時に旅行会社にて年齢を確認させていただきます。
- メンバー 20** びいなす倶楽部会員の方はご旅行代金が**20%割引**となります。※びいなす倶楽部については、10ページをご覧ください。
- ファミリー 2+1** ステートルームF・G・H・Jを大人2名様と子供(2歳以上小学生以下)1名様で1室ご利用の場合、子供代金はファミリー2+1が適用となります。

お申し込みの前に下記の「各クルーズ共通のご案内」及び裏表紙の「旅行条件」をご確認ください。

各クルーズ共通のご案内

- 記載されているクルーズは、特記のない限り最少催行人員2名様です。
- 添乗員は同行いたしません、船内ではスタッフがご案内いたします。
- 国内クルーズの旅行代金には消費税が含まれております。
- 1室ご利用人数の変更があった場合には、変更後の1室ご利用人数に応じた旅行代金をいただきます。取消料発生日以降に減員があった場合、規定の取消料を併せていただきます。
- 取消料発生日以降にお客様のお申し出により旅行契約の内容(客室タイプ、コース、割引種別等)を変更される場合、旅行契約を一旦解除した上、新たに旅行契約を締結していただきます。その際、新契約の旅行代金が旧契約の代金よりも低額の場合、その差額に対して所定の取消料をいただきます。
- シングル利用:お一人様でご利用いただける客室には、限りがございます。相部屋の設定はございません。
- 子供代金:2歳以上小学生以下は大人代金の75%となります(ファミリー2+1適用時は除く)。2歳未満の幼児は、大人1名様につき1名無料(食事・ベッドなし)となります。なお、お子様のみでの客室のご利用はできません。また、各客室には定員があり、定員を超えてご利用いただくことはできません。
- 6カ月未満のお子様はご乗船いただけません。
- 記載されているスケジュール・寄港地・出入港時刻・航路・船内イベント内容は諸事情により変更になる場合がございます。
- 宿泊は特記のない限りすべて船中泊となります。
- 乗船開始時間は各乗船港の出港時刻の約1時間前(国内クルーズ)~約1時間半前(海外クルーズ)、下船開始時間は各最終港の入港時刻の15~30分後(国内クルーズ)~通関後(海外クルーズ)が目安となります。詳細は最終日程表にてご案内いたします。
- 海外の寄港地につきましては、査証・出入国税などが別途必要となる場合がございます。また、その旨につきましては、パンフレット内に記載しておりますが、詳しくは、お申し込みのお客様へ別途ご案内いたします。
- 一部の寄港地につきましては通船での上陸となり、気象・海象などの条件により、上陸できない場合がございます。海象条件によりましては通船に乗り移る際、足元が不安定になり危険が伴う場合がございますので、車椅子での上陸はお断りさせていただきます。また、お体の不自由な方も寄港地への上陸をお断りさせていただく場合がございます。なお、通船のご利用は、オプションツアーにお申し込みのお客様を優先的にさせていただきます。
- クルーズ行程中の組込ツアー及びシャトルバス・連絡バスについては、車椅子をご利用になられるお客様及び歩行が困難なお客様は、旅行の安全かつ円滑な実施のため、ご参加ご利用いただけない場合がございます。詳しくはお申し込みの旅行会社を通じ、日本クルーズ客船(株)までお問い合わせください。
- オプションツアー・オーバークラウドツアーにご参加中の船内での諸サービス(食事・宿泊イベント参加費用など)について、旅行代金の払い戻しはございません。
- 詳しい旅行条件などは、裏表紙をご参照ください。

事前にお申し出が必要な事項

- 車椅子をご使用されるお客様は、お申し込み時に必ずお申し出ください。船内では同業者のご同行をお願いします。なお、安全上、ご乗船いただける車椅子の方の人数には限りがございます。また、車椅子はお客様ご自身でご用意ください。
- 妊婦の方は、お申し込み時に必ずお申し出ください。所定の承諾書、診断書の提出が必要です。但し、海外クルーズ、通船での上陸があるクルーズ、終日寄港しない日があるクルーズにはご乗船いただけません。
- アレルギー対応の食事(昼食及び夕食)を希望される方はクルーズ出発日の2週間前までにお申し出ください。所定のアレルギー調査票のご提出が必要です。内容によりご希望に添えない場合がございます。

- ご希望のお客様には
お子様メニューもご用意
2歳以上小学生以下のお子様には、昼食・夕食に限りお子様用メニューをご用意できますので、ご予約時にお申し出ください。



※このパンフレットに掲載の写真は全てイメージで実際に訪れる時期の写真とは限りません。また、オプションツアーや自由行動で訪問できる場所も含まれております。
 ※OP マークがついている写真の観光地は、オプションツアーで訪れることができます。
 ※パンフレット掲載の観光地写真には、その場所にオプションツアー等で訪れられる寄港地名を併記しています。
 ※写真撮影：篠本秀人、武田賢士郎、Port Studio, office KAJI, オフィスアイ



屋久島

3月
徳島発

世界自然遺産 屋久島クルーズ

2020年3月15日(日) ▶ 3月17日(火)【徳島発着 2泊3日】

日本初の世界自然遺産、太古の風が吹き抜ける屋久島へ。

連絡バス付
JR徳島駅前～徳島港間

初乗船 10

日程	入港	出港	寄港地
3 / 15 日		11:00	徳島
16 月	08:00	18:00	屋久島 OP
17 火	15:00		徳島

■ お食事 / 朝食2回・昼食3回・夕食2回 ■ ドレスコード / すべてカジュアルです。

OP オプションツアー(一例)

屋久島 ● 紀元杉と屋久杉自然館 ● 世界遺産エリア西部林道ウォーキング



西部林道は車で通行できる世界自然遺産区域です。ヤクシカやヤクシマザルに出会えるかもしれません。

船内イベント | VENUS EVENT (一例)



Mr.Kei マジック&イリュージョン

笑いと不思議が融合するステージで驚愕マジックをお楽しみください。

【講演】

大野睦

「世界自然遺産登録地 屋久島の価値と魅力」



連絡バス付
(予約制・追加料金不要)
3/15・3/17

JR徳島駅前 ◀▶ 徳島港
※詳しくは、最終日程表にてご案内いたします。

※ 徳島港では無料の駐車場(事前予約制)をご用意。下船時まで駐車いただけます。詳しくは最終日程表にてご案内いたします。



ご旅行代金 (おとなおひとり様・単位 / 円・消費税込) ※2019年9月より発売しています。

初乗船 10

ばいふいっく びいなすのクルーズに初めてご乗船のお客様はご旅行代金が**10%割引**となります。

客室タイプ	ステートJ	ステートH	ステートG	ステートF	ステートE	デラックス	スイート	ロイヤルスイートB	ロイヤルスイートA
通常代金	2名様1室利用	106,000	110,000	116,000	126,000	134,000	170,000	248,000	390,000
	1名様1室利用	137,800	143,000	150,800	163,800	214,400	272,000	396,800	624,000
	3名様1室利用	84,800	88,000	92,800	100,800				
初乗船10	2名様1室利用	95,400	99,000	104,400	113,400	120,600	153,000	223,200	333,000
	1名様1室利用	124,020	128,700	135,720	147,420	192,960	244,800	357,120	532,800
	3名様1室利用	76,320	79,200	83,520	90,720				



※花の開花時期・状況は気象条件等により異なります。

なばなの里 チューリップまつり(四日市) OP

日本最大級の花園「花ひろば」に、赤・白・黄色・ピンクと色とりどりのチューリップが咲き誇ります。3月下旬頃から桜と一緒に花の競演も楽しめます。

4月
横浜発

春の伊勢 四日市クルーズ ~春を感じる花々を訪ねて~

2020年4月6日(月) ▶ 4月8日(水)【横浜発着 2泊3日】

花々を楽しめる観光地や船内イベントで春を感じてみませんか。

日程	入港	出港	寄港地
4 / 6 月		16:00	横浜
7 火	08:00	18:00	四日市  OP
8 水	09:00		横浜

■ お食事 / 朝食2回・昼食1回・夕食2回 ■ ドレスコード / すべてカジュアルです。

OP オプションツアー(一例)

- 四日市**
- 桜とチューリップの”美の競演”
国内最大級の花園 なばなの里訪問
 - 伊勢神宮「内宮」・おかげ横丁散策
 - 彩りあざやかな花のランチ付! 桑名&津で森の緑と花を愉しむ1日



船内イベント | VENUS EVENT (一例)

✿ 河口恭吾
Spring Concert

2003年にリリースした「桜」が大ヒット。心に残る曲をテーマにシンガーソングライターとして数多くの名曲を世に贈り届けています。春の心地いい潮風を感じながら河口恭吾の歌声をお楽しみください。



✿ IKENOBOYS いけばなパフォーマンス~春爛漫~

華道家元池坊に誕生した花をいける”イケメン”(花をいけるメンズ)グループ「IKENOBOYS」。今クルーズでは、メンバーの中から柿沢正一、田中伸明が伝統文化である華道の素晴らしい奥深さを春の花で華やかに彩ります。是非、五感で洋上でのいけばなをご堪能ください。



ご旅行代金 (おとなおひとり様・単位/円・消費税込) ※2019年5月より発売しています。

客室タイプ	ステートJ	ステートH	ステートG	ステートF	ステートE	デラックス	スイート	ロイヤルスイートB	ロイヤルスイートA
2名様1室利用	90,000	94,000	100,000	106,000	114,000	150,000	218,000	370,000	390,000
1名様1室利用	117,000	122,200	130,000	137,800	182,400	240,000	348,800	592,000	624,000
3名様1室利用	72,000	75,200	80,000	84,800					

写真提供: 伊勢志摩観光コンベンション機構、なばなの里



白谷雲水峡(屋久島) OP

4月
岡山宇野発

世界自然遺産 屋久島クルーズ

2020年4月10日(金) ▶ 4月12日(日)【岡山宇野発着 2泊3日】

感動と心に残る景観が楽しめる自然の魅力あふれる屋久島へ。

送迎バス運行 OP
JR岡山駅・倉敷駅～宇野港間

初乗船 10 週末利用

日程	入港	出港	寄港地
4 / 10 金		10:00	宇野 瀬戸内海クルージング
11 土	07:30	17:00	屋久島 OP
12 日	15:00		瀬戸内海クルージング 宇野

■ お食事/朝食2回・昼食3回・夕食2回 ■ ドレスコード/すべてカジュアルです。

OP オプションツアー(一例)

屋久島 ● 大自然体感 屋久島森林浴
● 屋久島一周と
白谷雲水峡ハイキング

OP 4/10・4/12 JR岡山駅・倉敷駅～宇野港間の送迎バスを運行いたします。詳しくは、最終日程表にてご案内いたします。



紀元杉(屋久島) OP



船内イベント | VENUS EVENT (一例)

リーブリック LeapRick 緑の島の調べ

岡山を拠点に活動するアイリッシュ・ユニット。アイルランド民謡からお馴染みのポピュラー音楽まで、心躍るリズムと日本人にもどこか懐かしく響く演奏をお楽しみください。



ご旅行代金 (おとなおひとり様・単位/円・消費税込) ※2019年11月より発売しています。

初乗船 10

ばしふいっく びいなすのクルーズに初めてご乗船のお客様はご旅行代金が10%割引となります。

客室タイプ	ステートJ	ステートH	ステートG	ステートF	ステートE	デラックス	スイート	ロイヤルスイートB	ロイヤルスイートA
通常代金	2名様1室利用	108,000	112,000	118,000	129,000	137,000	173,000	252,000	395,000
	1名様1室利用	140,400	145,600	153,400	167,700	219,200	276,800	403,200	632,000
	3名様1室利用	86,400	89,600	94,400	103,200				
初乗船10	2名様1室利用	97,200	100,800	106,200	116,100	123,300	155,700	226,800	337,500
	1名様1室利用	126,360	131,040	138,060	150,930	197,280	249,120	362,880	568,800
	3名様1室利用	77,760	80,640	84,960	92,880				



あやまる岬(奄美大島) OP

4月
神戸発

世界遺産屋久島・奄美大島・種子島クルーズ

2020年4月27日(月) ▶ 5月1日(金)【神戸発着 4泊5日】

豊かな自然が魅力の屋久島・奄美大島と歴史と科学の種子島へ。

日程	入港	出港	寄港地
4 / 27 月		10:00	神戸
28 火	08:00	18:00	屋久島 OP
29 祝	08:00	18:00	奄美大島(名瀬) OP
30 木	08:00	17:00	種子島(西之表) OP
5 / 1 金	14:00		神戸

■ お食事 / 朝食4回・昼食5回・夕食4回 ■ ドレスコード / すべてカジュアルです。



OP オプションツアー(一例)

- 屋久島** ● 屋久島一周と
白谷雲水峡ハイキング
● 世界遺産エリア
西部林道ウォーキング
- 奄美大島** ● 大島海峡を望む
奄美大島南部めぐり
● マングローブの森 カヌー体験
- 種子島** ● 種子島宇宙センター半日観光
● 鉄砲伝来から宇宙まで
まるごと種子島

船内イベント | VENUS EVENT (一例)

中村泰士 大人でnight

「喝采」「北酒場」を始めとする数多くのヒット曲を手がけ、作詞作曲家であり歌手の中村泰士。軽妙なトークで楽しいショーをお届けします。

「中村泰士です。クルーズには初めての参加です!波の上と言うワクワクなスペースで、皆さんの青春歌、歌謡曲を聴いて歌って盛り上がりましょう」



大川の滝(屋久島) OP



宇宙科学技術館(種子島) OP

ご旅行代金 (おとなおひとり様・単位 / 円・消費税込)

客室タイプ	ステートJ	ステートH	ステートG	ステートF	ステートE	デラックス	スイートB	スイートA	ロイヤルスイートB	ロイヤルスイートA
2名様1室利用	184,000	192,000	204,000	218,000	234,000	306,000	424,000	444,000	740,000	780,000
1名様1室利用	250,000	250,000	266,000	284,000	375,000	490,000	679,000	711,000	1,184,000	1,248,000
3名様1室利用	148,000	154,000	164,000	175,000						

写真提供: 公益社団法人 鹿児島県観光連盟

洋上のエンターテイメント

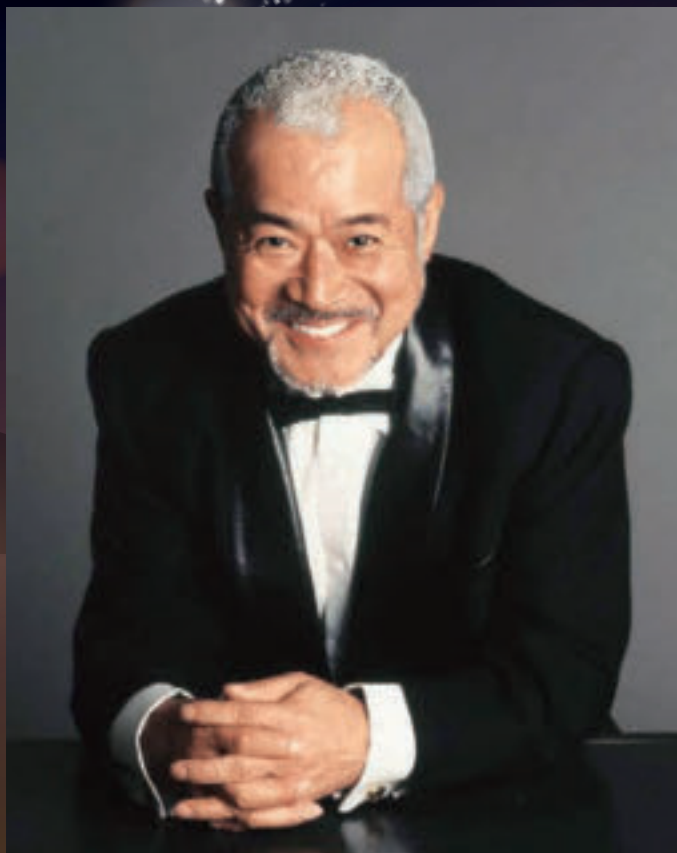

黒沢 年雄

昭和歌謡

「あなたの心をワクワク」 夢コンサート

僕の歌とトークは必見です。貴方の人生の、素晴らしい思い出の1ページになると思います。コ・ウ・カ・イのない、ひと時を、お互いに楽しみましょう。お待ちしておりますね!!



保科 有里

何でもスピード時代の今ですが、船旅は、着くまでの時間をゆっくりと色んな楽しみ方が出来ますね。素敵な思い出のお手伝いになるよう心を込めて歌わせていただきます。



ZERO

素敵な歌と素敵な景色を楽しみながら、僕のふるさと韓国の楽しい旅を一緒にいかがでしょうか？釜山そして済州島で美しき日々を、そして美しい思い出を一緒に作りたいです!

4月
神戸発

春の済州島・釜山クルーズ ~音楽の宝箱~

2020年4月13日(月) ▶ 4月17日(金)【神戸発着 4泊5日】

メンバー 20

春の花に彩られる世界遺産の島と新旧が交わるマリンシティへ。船内では様々なジャンルの音楽をお楽しみください。

日程	入港	出港	寄港地
4 / 13月		11:00	神戸 瀬戸内海クルージング
14火	12:30	19:00	釜山 OP
15水	07:00	19:00	済州島 OP
16木			終日クルージング
17金	09:00		神戸

■ お食事/朝食4回・昼食4回・夕食4回 ■ ドレスコード/すべてカジュアルです。
※ パスポート残存有効期間: 韓国入国時3ヵ月以上有効なものが必要です。日本国籍以外の方は、自国の領事館、渡航先の領事館、入国管理事務所にお問い合わせください。



ご旅行代金 (おとなおひとり様・単位/円) ※2019年5月より発売しています。

メンバー 20

びいならず倶楽部会員の方はご旅行代金が20%割引となります。
※びいならず倶楽部については、10ページをご覧ください。

客室タイプ	ステートJ	ステートH	ステートG	ステートF	ステートE	デラックス	スイート	ロイヤルスイートB	ロイヤルスイートA
2名様1室利用	190,000	198,000	210,000	225,000	241,000	313,000	455,000	740,000	780,000
1名様1室利用	247,000	257,400	273,000	292,500	385,600	500,800	728,000	1,184,000	1,248,000
3名様1室利用	152,000	158,400	168,000	180,000					

■ 旅行代金には、国際観光旅客税(お一人様1,000円)は含まれておりません。旅行代金とあわせて別途お支払いください。
海外旅行保険ご加入について
万一の病気・お怪我や事故、お荷物の紛失に備え、海外旅行保険へご加入をおすすめいたします。
寄港地で入院が必要な場合は、治療費、搬送費、帰国費用等、高額な費用がかかる場合がございますので十分な補償を得る為にもご検討ください。

写真提供: 山口県観光連盟、済州観光公社

音と歌声に包まれるひと時

1966カルテット



クラシックのテクニックをベースに、ビートルズを中心とした洋楽アーティストのカバーをする女性カルテット。クイーンの名曲、そしてビートルズやローリング・ストーンズなどUKロックの名曲をお楽しみください。

ラウンジ演奏

お昼間のコンサートもお楽しみに!

チキンガーリックステーキ



日本初の男性5人組アカペラグループ。人の声のみで織りなすアカペラコンサートをごゆっくりお楽しみください。洋上でのひと時、彼らの豊かなハーモニーに包まれてみませんか?

アカペラ体験教室

声だけで作りあげる音楽「アカペラ」。声の表現者・チキンガーリックステーキのメンバーと一緒にハモってみませんか? 皆さまが耳馴染みのある楽曲をご用意してお待ちしております!

瀬戸内海クルージング

風光明媚な多島海・瀬戸内海を日中にクルージング。明石海峡大橋、瀬戸大橋をはじめ、備讃・塩飽諸島の島々など洋上ならではの景観をお楽しみいただけます。



関門橋



明石海峡大橋



瀬戸大橋

釜山・濟州島の見どころ

4/14(火) 釜山

釜山 シャトルバス付 (追加代金不要)

港 ⇄ 南浦駅

南浦洞エリアの散策やショッピングをお楽しみください。

OP オプションツアー (一例)

- 釜山を一望釜山タワーと市場散策
- 海の寺院! 海東龍宮寺とマリンシティ高層ビル群
- 松島海上ロープウェイとアートな名所・甘川文化村



松島海上ロープウェイ(釜山) OP



甘川文化村(釜山) OP



海東龍宮寺(釜山) OP

4/15(水) 濟州島

濟州島 シャトルバス付 (追加代金不要)

港 ⇄ ロッテ免税店濟州店

免税店でのショッピングをお楽しみください。

OP オプションツアー (一例)

- 聖なる地! 三姓穴と濟州市内観光
- 世界遺産&絶景&森林浴ハイキング ペギギオルムとサリヨニ林道
- 濟州市内観光と焼肉カルビの昼食



ペギギオルム(濟州島) OP



世界最長の溶岩洞窟 万丈窟(濟州島) OP



城山日出峰と菜の花(濟州島) OP

※花の開花時期・状況は気象条件等により異なります。



4月
神戸発

春の沖縄・奄美 島めぐりクルーズ

早期申込割引

2020年4月17日(金) ▶ 4月26日(日)【神戸発着 9泊10日】

亜熱帯の美しい海や太古の自然を感じる植物など個性豊かな島々をお楽しみください。

日程	入港	出港	寄港地
4 / 17 金		17:00	神戸
18 土			終日クルージング
19 日	08:00	19:00	奄美大島(名瀬) OP
20 月	08:00	17:00	中城 OP
21 火	08:00	17:00	宮古島 OP
22 水	08:00	17:00	鳩間島 鳩間島徒歩散策ガイドツアー付 西表島西岸クルーズ
23 木	07:00	17:00	石垣島 OP
24 金			終日クルージング
25 土	08:00	18:00	屋久島 OP
26 日	16:00		神戸

- お食事／朝食9回・昼食9回・夕食9回
- ドレスコード／インフォーマル1回 その他はカジュアルです。
- 鳩間島へは通船による上陸予定ですが、天候によっては上陸できない場合がございます。なお、車椅子での上陸は安全上お断りさせていただきます。
- 鳩間島徒歩散策ガイドツアーへは、不参加もしくは不催行の場合でも返金はございません。

- A** 本船～【鳩間島徒歩散策ガイドツアー】(午前)～本船(昼食)～【西表島西岸クルーズ】(午後)
 - B** 【西表島西岸クルーズ】(午前)～本船(昼食)～【鳩間島徒歩散策ガイドツアー】(午後)～本船
- ※A・Bはご指定いただけません。

【瑠璃色の島・鳩間島徒歩散策ガイドツアー】 (追加料金不要)
 行程：棧橋～インスカー(西の井戸)～鳩間中森(灯台)～アンヌカー(東ぬ井戸)～集落～棧橋

【西表島西岸クルーズ】
 西表島内で道路が繋がっていない西表島西岸沖を「ばしふいっくびいなす」にて周遊いたします。
 ※当日の気象・海象等の条件によりましてはスケジュール・航路が変更となる場合がございます。

鳩間島徒歩散策ガイドツアー

ばしふいっくびいなす 西表島西岸クルーズ (予定)

サバ崎
パイミ崎
西表島
仲間川

ご旅行代金(おとなおひとり様・単位/円・消費税込) ※2019年5月より発売しています。

早期申込割引

2020年1月17日(金)までにお申し込みの場合、早期申込割引代金が適用となります。

客室タイプ	ステートJ	ステートH	ステートG	ステートF	ステートE	デラックス	スイート	ロイヤルスイートB	ロイヤルスイートA	
早期申込割引	2名様1室利用	374,000	390,000	414,000	441,000	474,000	620,000	900,000	1,499,000	1,580,000
	1名様1室利用	486,200	507,000	538,200	573,300	758,400	992,000	1,440,000	2,398,400	2,528,000
	3名様1室利用	299,200	312,000	331,200	352,800					
通常代金	2名様1室利用	415,000	433,000	460,000	490,000	526,000	688,000	1,000,000	1,665,000	1,755,000
	1名様1室利用	539,500	562,900	598,000	637,000	841,600	1,100,800	1,600,000	2,664,000	2,808,000
	3名様1室利用	332,000	346,400	368,000	392,000					

写真提供：宮古島市観光協会



川平湾(石垣島) OP



無料で渡ることができる日本最長の橋 伊良部大橋(宮古島) OP



カヌー体験(奄美大島) OP



世界
文化
遺産

中城城跡(中城) OP



世界
文化
遺産

斎場御嶽(中城) OP



東平安名崎(宮古島) OP



竹富島の水牛観光(石垣島) OP

OP オプションツアー(一例)

- 奄美大島 ● マングローブの森 カヌー体験
- 中 城 ● 世界最大級の水槽 美ら海水族館へ
- 宮古島 ● 宮古諸島めぐり 満喫ハイライト
- 石垣島 ● 自然を感じる西表島・由布島めぐり
- 屋久島 ● 大自然体感 屋久島森林浴

船内イベント | VENUS EVENT (一例)



里アンナ 奄美島唄コンサート

一昨年の大河ドラマ「西郷どん」ではメインテーマを歌わせて頂き、ドラマにも出演いたしました。多くの皆様に奄美の歴史や島唄を知って頂く機会となりました。今回、3歳より祖父から受け継いだ島唄を通して奄美の自然、文化を感じ、さらに何度も訪れたいと思っております。このようなコンサートをお送りいたします。



©Naruyasu Nabeshima

松田理奈 ヴァイオリンコンサート

確かなテクニックと感情豊かな“心”に触れる“音楽を奏でるヴァイオリニスト。島をめぐる船旅のゆったりとしたひと時にクラシックの名曲の数々をぜひお楽しみください。



Lisa Oki・大城謙
ゆんたくトロピカルツアー

沖縄出身のLisa Okiと、与那国島出身の大城謙が、島のすばらしさや伝統を伝えるため、沖縄民謡だけではなくオリジナルソングなど心を癒す音楽をお届けします。



国営ひたち海浜公園 みはらしの丘 ネモフィラの花畑(大洗) OP
 ※花の開花時期・状況は気象条件等により異なります。

5月
横浜発

ゴールデンウィーク

GW 東北 三陸クルーズ

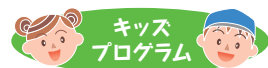

連休利用

2020年5月2日(土) ▶ 5月6日(水)【横浜発着 4泊5日】

連休を利用して春のみちのく・三陸へ。海岸線を初めとする美しい自然景観やGWならではのイベントも楽しめます。
 ※オプションツアーで訪れる場所を含みます。

日程	入港	出港	寄港地
5 / 2 土		17:00	横浜
3 祝	12:30	21:00	石巻
4 祝	07:00	17:00	宮古
5 祝	08:10	17:30	大洗
6 水	09:00		横浜

■ お食事 / 朝食4回・昼食3回・夕食4回 ■ ドレスコード / すべてカジュアルです。



船内イベント | VENUS EVENT (一例)

トラベル・ブラス・クインテット ~まじかる・ぶらす・こんさーと~

東京藝術大学の同期生で結成されたグループ。近年は趣向を凝らした親子向けコンサートが評判を呼び、全国各地のチケットが完売。既に数万人を動員しています。今回は作曲家・ピアニストの青山政憲を迎えた特別プログラムをお届けします。



大西敏幸(トランペット)



只友佑季(トランペット)



岸上穂(ホルン)



東川暁洋(トロンボーン)



四條由紀子(チューバ)



青山政憲(作曲・ピアノ)

ご旅行代金 (おとなおひとり様・単位/円・消費税込) ()は子供代金(2歳以上小学生以下)

客室タイプ	ステートJ	ステートH	ステートG	ステートF	ステートE	デラックス	スイートB	スイートA	ロイヤルスイートB	ロイヤルスイートA
2名様1室利用	216,000 (162,000)	224,000 (168,000)	236,000 (177,000)	260,000 (195,000)	276,000 (207,000)	352,000 (264,000)	492,000 (369,000)	512,000 (384,000)	812,000 (609,000)	856,000 (642,000)
1名様1室利用	292,000	292,000	307,000	338,000	442,000	564,000	788,000	820,000	1,300,000	1,370,000
3名様1室利用	173,000 (129,750)	180,000 (135,000)	189,000 (141,750)	208,000 (156,000)						

写真提供：石巻市、宮古市



日本三景 松島(石巻) OP



浄土ヶ浜(宮古) OP



竜神峡鯉のぼりまつり(大洗) OP

OP オプションツアー(一例)

- 石巻 ● 芭蕉が夢見た美しい絶景!
日本三景松島遊覧
- 石巻 大震災まなびの旅
- 宮古 ● 碧き地底湖 龍泉洞と浄土ヶ浜遊覧
- 大洗 ● ネモフィラの絶景! 国営ひたち海浜公園へ
- 日本三大庭園「偕楽園」と
徳川ゆかりの弘道館



龍泉洞(宮古) OP



佐原(大洗) OP

ご家族で楽しめる寄港地イベント

5/3 石巻

春のマンガタン祭り

石ノ森章太郎の仮面ライダーやサイボーグ009などの作品の世界を展示した石ノ森萬画館周辺で開催されるヒーローショーや青空の下で行うワークショップ、屋台の出店も楽しめるイベントです。

OP びいなす観光シャトルバス(有料)

石巻港 ◀▶ いしのまき元気いちば



春のマンガタン祭り



石ノ森萬画館館内 仮面ライダーの世界(石森プロ・東映)



シーカヤック体験



海鮮バーベキュー(有料)

5/4 宮古

浄土ヶ浜まつり

景勝地の浄土ヶ浜を舞台に、シーカヤックの体験試乗会やステージイベント、毛ガニ汁のお振る舞いなど大人から子どもまで楽しめるイベントが開催されます。

OP びいなす観光シャトルバス(有料)

宮古港 ◀▶ 浄土ヶ浜レストハウス

※上記寄港地イベントは、天候その他の事情により実施されない場合がございます。



(日本三景)天橋立(宮津)

5月
横浜発

春の日本一周探訪クルーズ

早期申込割引

Aコース 大曲の花火-春の章-観賞プラン付 2020年5月6日(水) ▶ 5月16日(土)【横浜発着 10泊11日】

募集定員
180名

Bコース 5/9 自由行動プラン 2020年5月6日(水) ▶ 5月16日(土)【横浜発着 10泊11日】

春の夜空を彩る花火やその土地の文化財を通して地域の魅力や文化に触れる旅。*オプションツアーで訪れる場所を含みます。

日程	入港	出港	寄港地
5 / 6 水		16:00	横浜
7 木			終日クルージング
8 金	07:00	21:30	函館  OP
9 土	08:00	24:00	秋田  OP A 大曲の花火-春の章-観賞プラン B 自由行動プラン
10 日			終日クルージング
11 月	08:00	17:00	宮津  OP
12 火	10:00	18:00	萩  OP
13 水	07:30	17:00	唐津  OP
14 木	08:00	17:00	呉  OP
15 金			終日クルージング
16 土	09:00		横浜

■ お食事/朝食10回・昼食9回・夕食10回
 ■ ドレスコード/インフォーマル1回 その他はカジュアルです。
 ■ 宮津 萩へは通船による上陸予定ですが、天候によっては上陸できない場合もございます。
 なお、車椅子での上陸は安全上お断りさせていただきます。



OP オプションツアー(一例)

- 函館 ●新スポット!「函館七飯 Gondola」から望む絶景と大沼公園
- 秋田 ●みちのく小京都角館散策
- 宮津 ●300年の伝統織物"丹後ちりめん"工場見学と京丹後名所めぐり
- 萩 ●カルストの大自然 秋芳洞&秋吉台と松陰神社
- 唐津 ●百花繚乱のやきもの産地 有田・伊万里をめぐる旅
- 呉 ●東洋一の軍港として栄えた町の造船所見学と艦船めぐり

ご旅行代金(おとなおひとり様・単位/円・消費税込) ※2019年5月より発売しています。

早期申込割引

2020年2月6日(木)までにお申し込みの場合、早期申込割引代金が適用となります。

客室タイプ	ステートJ	ステートH	ステートG	ステートF	ステートE	デラックス	スイート	ロイヤルスイートB	ロイヤルスイートA	
早期申込割引	2名様1室利用 A	423,000	441,000	468,000	495,000	531,000	693,000	999,000	1,683,000	1,773,000
	B	405,000	423,000	450,000	477,000	513,000	675,000	981,000	1,665,000	1,755,000
	1名様1室利用 A	549,900	573,300	608,400	643,500	849,600	1,108,800	1,598,400	2,692,800	2,836,800
	B	526,500	549,900	585,000	620,100	820,800	1,080,000	1,569,600	2,664,000	2,808,000
	3名様1室利用 A	338,400	352,800	374,400	396,000					
	B	324,000	338,400	360,000	381,600					
通常代金	2名様1室利用 A	470,000	490,000	520,000	550,000	590,000	770,000	1,110,000	1,870,000	1,970,000
	B	450,000	470,000	500,000	530,000	570,000	750,000	1,090,000	1,850,000	1,950,000
	1名様1室利用 A	611,000	637,000	676,000	715,000	944,000	1,232,000	1,776,000	2,992,000	3,152,000
	B	585,000	611,000	650,000	689,000	912,000	1,200,000	1,744,000	2,960,000	3,120,000
	3名様1室利用 A	376,000	392,000	416,000	440,000					
	B	360,000	376,000	400,000	424,000					

写真提供: 函館市、大仙市、呉市役所



〈日本三大夜景〉函館夜景(函館) OP



松前 さくらまつり(函館) OP
※花の開花時期・状況は気象条件等により異なります。



〈日本三大松原〉虹の松原(唐津) OP

A コース 大曲の花火-春の章- 募集定員180名



海外から花火業者を迎え、日本トップクラスの花火師との豪華競演や、日本の花火技術が凝縮された大玉割物花火など見所満載のプログラムをお楽しみいただけます。

※大曲の花火は天候その他の事情により実施されない場合がございます。その場合でも、他のオプションツアーへの振り替えや返金はございません。
※大曲の花火会場では観覧席をご用意しています。秋田港から会場付近まで送迎バスで移動(片道約2時間)し、その後会場近くのホテルで早めの夕食後、徒歩で会場まで移動します。
夕食会場から観覧会場まで平均約850mを徒歩で移動後、河原堤防の階段(約20段)の上り下りが必要です。(交通規制の為、タクシーなどの車両は進入できません。歩く距離は、観覧席の場所によって長くなる場合もございます。)
貸切バス会社名(下記のいずれかにご乗車いただきます)
羽後交通、秋田中央交通、秋田トランスポート、能代観光バス、第一観光バス
※お申込状況や現地手配状況により、募集定員を増加する場合がございます。



世界文化遺産 萩城下町(萩) OP



呉湾艦船クルーズ(呉) OP

船内イベント | VENUS EVENT (一例)

～日本の心をお届けします～



千昌夫

コンサート in ばしふいっく びいなす

千昌夫で御座います。この度、ばしふいっく びいなすでお会いできる事になりました。皆様と日本の心象風景、「北国の春」を感じられるクルーズで一緒であることを楽しみにしております。



園まり ふれあいコンサート

～皆さまに、逢いたくて逢いたくて～

私の好きな日本の茶道の言葉「一期一会」を胸に、想い出深いひと時となりますよう、心を込めて歌わせていただきます。「春の日本一周探訪クルーズ」を存分にお楽しみくださいませ。



fuga

日本一周記念スペシャルプログラム

日本の伝統楽器、津軽三味線と尺八で古典や日本古謡、民謡にオリジナル楽曲を交え一夜限りのステージをお届けします。



5月
神戸発

春の日本一周クルーズ

早期申込割引

2020年5月17日(日) ▶ 5月27日(水)【神戸発着 10泊11日】

春の大地を彩る花々や自然の織り成す美しい景観などその土地ならではの魅力に触れる旅。
※オプションツアーで訪れる場所を含みます。

日程	入港	出港	寄港地
5 / 17 日		14:00	神戸
18 月	08:30	19:00	田子の浦 OP
19 火			終日クルージング
20 水	08:00	21:00	室蘭 OP
21 木	07:00	17:00	大湊 OP
22 金	07:00	16:00	酒田 OP
23 土			終日クルージング
24 日	09:00	19:00	上五島(青方) OP
25 月	08:00	18:00	雲仙小浜 OP
26 火			終日クルージング
27 水	09:00		神戸



- お食事/朝食10回・昼食9回・夕食10回
- ドレスコード/インフォーマル1回 その他はカジュアルです。
- 雲仙小浜へは通船による上陸予定ですが、天候によっては上陸できない場合もございます。なお、車椅子での上陸は安全上お断りさせていただきます。

ご旅行代金(おとなおひとり様・単位/円・消費税込) ※2019年5月より発売しています。 **早期申込割引** 2020年2月17日(月)までにお申し込みの場合、早期申込割引代金が適用となります。

客室タイプ	ステートJ	ステートH	ステートG	ステートF	ステートE	デラックス	スイート	ロイヤルスイートB	ロイヤルスイートA
早期申込割引	2名様1室利用	405,000	423,000	450,000	477,000	513,000	675,000	981,000	1,755,000
	1名様1室利用	526,500	549,900	585,000	620,100	820,800	1,080,000	1,569,600	2,808,000
	3名様1室利用	324,000	338,400	360,000	381,600				
通常代金	2名様1室利用	450,000	470,000	500,000	530,000	570,000	750,000	1,090,000	1,950,000
	1名様1室利用	585,000	611,000	650,000	689,000	912,000	1,200,000	1,744,000	3,120,000
	3名様1室利用	360,000	376,000	400,000	424,000				

写真提供：富士市、秋田県にかほ市、長崎県観光連盟
(*印) 写真掲載については長崎大司教区の許可をいただいています。



大淵笹場 富士山と茶畑
(田子の浦) OP



仁田峠のミヤマキリシマ(雲仙小浜) OP
※花の開花時期・状況は気象条件等により異なります。

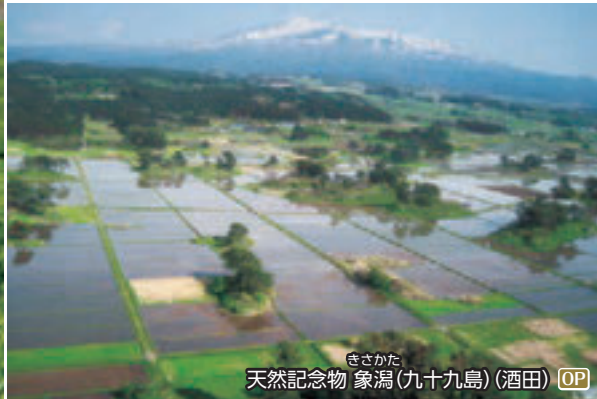

きさかた
天然記念物 象潟(九十九島) (酒田) OP



室蘭工場夜景(室蘭) 船上からご覧いただけます



横浜町 菜の花畑(大湊) OP
※花の開花時期・状況は気象条件等により異なります。



世界
文化
遺産

頭ヶ島天主堂*(上五島) OP



イルカウォッチング(雲仙小浜) OP

OP オプションツアー(一例)

- 田子の浦 ●富士山が望める鉄道「岳南電車」と絶景地めぐり
- 室蘭 ●絶景パノラマの地球岬と有珠山ロープウェイ
- 大湊 ●名勝 仏ヶ浦遊覧と本州最北端・大間崎

- 酒田 ●山岳修験の霊場「羽黒山」と本間家ゆかりの地めぐり
- 上五島 ●潜伏キリシタンの地!上五島教会めぐり
- 雲仙小浜 ●壮麗な姿の島原城と鯉の泳ぐ町「島原」

船内イベント | VENUS EVENT (一例)

～あなたに笑顔と健康を～



綾戸智恵

DO JAZZ LIVE Cruising

ジャズ、ソウル、ポップスなどジャンルを超えた幅広いレパートリーと、決して飽きない絶妙なトーク。皆様が笑顔になるクルージングライブをお楽しみに!



ばんばひろふみ

船上アコースティックコンサート

名曲「『いちご白書』をもう一度」はもちろん、会場の皆様が歌えるフォークソングを織り交ぜてご披露いたします。あの頃に戻って、ぜひ笑顔で一緒に歌っていただければうれしいです。



セ三味ストリート

津軽三味線パフォーマンスショー

「見せる津軽三味線」「笑える津軽三味線」を目指し、前例の無い「肉体派津軽三味線パフォーマンスユニット」として活動。笑えて楽しめるパフォーマンスに本格的な演奏を加えた独特のステージングは必見です。



高知城(高知) OP

5月
神戸発

湯けむり別府・土佐 高知・名古屋クルーズ

2020年5月27日(水) ▶ 5月30日(土)【神戸発名古屋着 3泊4日】

日本一の湯量を誇る別府と歴史・文化が残る城下町高知へ。

日程	入港	出港	寄港地
5 / 27 水		17:00	神戸
28 木	08:00	19:00	別府  OP
29 金	07:00	17:00	高知  OP
30 土	10:00		名古屋

■ お食事／朝食3回・昼食2回・夕食3回
■ ドレスコード／すべてカジュアルです。

OP オプションツアー(一例)

- 別 府** ●別府ロープウェイと湯布院・由布岳を望む絶景露天風呂
- 高 知** ●高知満喫ハイライト観光



船内イベント | VENUS EVENT (一例)

横山亜美 ヴァイオリンコンサート

2013年クレモナ国立クラウディオ・モンテヴェルディ音楽院を満点で卒業。同年、フィレンツェ・フレッシュエンド国際ヴァイオリンコンクールソロの部で第一位を受賞の横山亜美によるコンサート。初夏に相応しいヴァイオリンの響きをお贈りします。

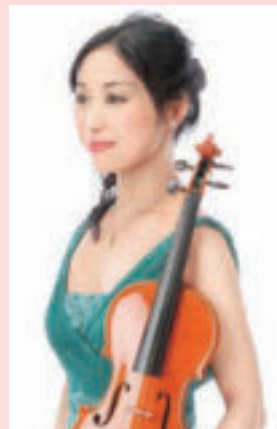

タージン タージンのスタンダップコメディ!!

嘶の魔術師タージンが初乗船。面白トーク炸裂、ご期待ください。

ご旅行代金 (おとなおひとり様・単位/円・消費税込)

客室タイプ	ステートJ	ステートH	ステートG	ステートF	ステートE	デラックス	スイートB	スイートA	ロイヤルスイートB	ロイヤルスイートA
2名様1室利用	111,000	117,000	126,000	132,000	144,000	186,000	255,000	270,000	459,000	486,000
1名様1室利用	153,000	153,000	164,000	172,000	231,000	298,000	408,000	432,000	735,000	778,000
3名様1室利用	89,000	94,000	101,000	106,000						

写真提供：大分県



フルコースディナー(イメージ)

船内イベント | VENUS EVENT (一例)

セント
St.トロペス&シャーロット
コンサート

お馴染みの日本の歌や、映画音楽、ミュージカルなどのナンバーを、ヴォーカル・シャーロットの透き通るような歌声とともにお届けします。



Venus Quartet
Tropez Band

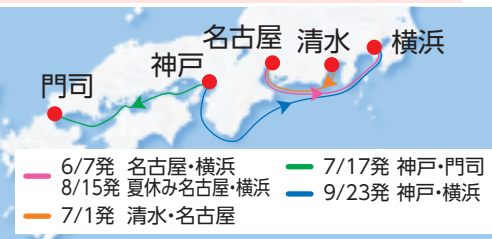

6~9月

名古屋・青森・清水・神戸発 ワンナイトクルーズ

フルコースディナーにショーやイベントなど移動時間も楽しみながら目的地へ。
ドレスコードはカジュアルですので初めての方にもお勧めです。

名古屋・横浜ワンナイトクルーズ

2020年6月7日(日) ▶ 6月8日(月)【名古屋発横浜着 1泊2日】

日程	入港	出港	寄港地
6 / 7 日		17:00	名古屋
8 月	09:00		横浜

■ お食事/フルコースディナー1回・朝食1回 ■ ドレスコード/カジュアル

青森・小樽ワンナイトクルーズ

週末利用

2020年6月13日(土) ▶ 6月14日(日)【青森発小樽着 1泊2日】

日程	入港	出港	寄港地
6 / 13 土		19:00	青森
14 日	09:30		小樽

■ お食事/フルコースディナー1回・朝食1回 ■ ドレスコード/カジュアル
※ご夕食は、交代のない1回制となります。
※本クルーズは「花と緑の利尻島・礼文島クルーズⅣ」(36ページ)の区間クルーズです。

清水・名古屋ワンナイトクルーズ

2020年7月1日(水) ▶ 7月2日(木)【清水発名古屋着 1泊2日】

日程	入港	出港	寄港地
7 / 1 水		19:00	清水
2 木	09:00		名古屋

■ お食事/フルコースディナー1回・朝食1回 ■ ドレスコード/カジュアル
※ご夕食は、交代のない1回制となります。

神戸・門司ワンナイトクルーズ

2020年7月17日(金) ▶ 7月18日(土)【神戸発門司着 1泊2日】

日程	入港	出港	寄港地
7 / 17 金		16:00	神戸
18 土	09:00		門司

■ お食事/フルコースディナー1回・朝食1回 ■ ドレスコード/カジュアル
※本クルーズは「世界自然遺産 屋久島クルーズ」(42ページ)の区間クルーズです。

夏休み名古屋・横浜ワンナイトクルーズ **週末利用**

2020年8月15日(土) ▶ 8月16日(日)【名古屋発横浜着 1泊2日】

日程	入港	出港	寄港地
8 / 15 土		19:00	名古屋
16 日	10:30		横浜

■ お食事/フルコースディナー1回・朝食1回 ■ ドレスコード/カジュアル
※本クルーズは「阿波おどりと関門海峡花火クルーズ」(48ページ)の区間クルーズです。

神戸・横浜ワンナイトクルーズ

2020年9月23日(水) ▶ 9月24日(木)【神戸発横浜着 1泊2日】

日程	入港	出港	寄港地
9 / 23 水		12:00	神戸
24 木	10:30		横浜

■ お食事/フルコースディナー1回・朝食1回・昼食1回 ■ ドレスコード/カジュアル

ご旅行代金 (おとなおひとり様・単位/円・消費税込)

客室タイプ	ステートJ	ステートH	ステートG	ステートF	ステートE	デラックス	スイートB	スイートA	ロイヤルスイートB	ロイヤルスイートA
2名様1室利用	37,000	39,000	42,000	44,000	48,000	62,000	85,000	90,000	153,000	162,000
1名様1室利用	51,000	51,000	55,000	58,000	77,000	100,000	136,000	144,000	245,000	260,000
3名様1室利用	30,000	32,000	34,000	36,000						



利尻富士(利尻島)

6月

花のシーズンに訪れる花と緑の利尻島・礼文島

日本百名山に選ばれた利尻山が勇壮にそびえ、山麓には姫沼やオタマリ沼などの美しい自然が広がる利尻島と平地に約300種類の高山植物が咲き誇る礼文島を訪れます。



オタマリ沼(利尻島) OP



澄海岬(礼文島) OP



レブンハナシノブ
【6月~7月】



レブナスユキソウ
【6月~8月】



チシマフウロ
【6月~7月】



レブンソウ
【6月~7月】



レブンキンバイソウ
【6月~7月】

北の島々で出会う 野の花図鑑

北緯45度以北に位置し、本州では2,000m級の山でしか見られない高山植物が標高の低い所でも見られます。

※花の開花時期・状況は気象条件などにより異なります。

高山植物が 咲く山道を トレッキング

船旅ならかさばるトレッキングアイテムも、宅配便(有料)で船まで送ることができるので、楽に旅が楽しめます。

おすすめの 服装

速乾性素材のシャツ、長ズボン、トレッキングシューズや底の厚い運動靴、つば付き帽子など

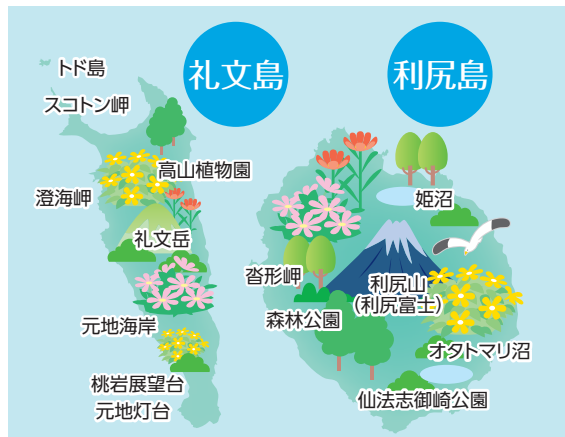

横浜・青森発

花と緑の利尻島・礼文島クルーズⅠ

Aコース 2020年6月8日(月) ▶ 6月13日(土)【横浜発青森着 5泊6日】

Bコース 2020年6月10日(水) ▶ 6月13日(土)【青森発着 3泊4日】

連絡バス付 JR新青森駅・JR青森駅～青森港間

A/B	日程	入港	出港	寄港地
1	6 / 8 月		17:00	横浜
2	9 火			終日クルージング
3 1	10 水	08:00	14:00	青森
4 2	11 木	08:30	19:00	利尻島
5 3	12 金	08:00	18:00	礼文島
6 4	13 土	14:00		青森

■ お食事/Aコース:朝食5回・昼食5回・夕食5回 Bコース:朝食3回・昼食3回・夕食3回
 ■ ドレスコード/すべてカジュアルです。
 ■ 礼文島へは通船による上陸予定ですが、天候によっては上陸できない場合がございます。なお、車椅子での上陸は安全なお断りさせていただきます。
 ※ Bコース 6/10 青森港での乗船受付は13:00頃を予定しております。



連絡バス付(予約制・追加料金不要)
6/10・6/13

JR新青森駅・JR青森駅 ◀▶ 青森港

※詳しくは、最終日程表にてご案内いたします。

OP オプションツアー(一例)

- 利尻島** ● 利尻島一周バス観光
- 利尻島 湿原と森のハイキング
- 礼文島** ● 礼文島 自然と岬めぐり
- 礼文島 江戸屋山道ハイキング

船内イベント | VENUS EVENT (一例)

大鶴華子 フルートコンサート

フルート・大鶴華子とピアノ・吉田絵奈によるコンサート。爽やかな初夏の風をフルートの響きに乗せてお届けします。



青森・小樽発

花と緑の利尻島・礼文島クルーズⅡ

送迎バス運行 OP
新千歳空港～小樽港間

Aコース 2020年6月13日(土) ▶ 6月20日(土)【青森発横浜着 7泊8日】

Bコース 2020年6月13日(土) ▶ 6月17日(水)【青森発小樽着 4泊5日】

Cコース 2020年6月14日(日) ▶ 6月17日(水)【小樽発着 3泊4日】

A/B/C	日程	入港	出港	寄港地
1 1	6 / 13 土		19:00	青森
2 2 1	14 日	09:30	17:00	小樽
3 3 2	15 月	08:00	18:00	礼文島
4 4 3	16 火	08:00	19:00	利尻島
5 5 4	17 水	09:00	16:00	小樽
6	18 木	08:00	23:00	函館
7	19 金			終日クルージング
8	20 土	09:00		横浜

■ お食事/Aコース:朝食7回・昼食6回・夕食7回 Bコース:朝食4回・昼食3回・夕食4回 Cコース:朝食3回・昼食2回・夕食3回
 ■ ドレスコード/すべてカジュアルです。
 ■ 礼文島へは通船による上陸予定ですが、天候によっては上陸できない場合がございます。なお、車椅子での上陸は安全なお断りさせていただきます。
 ※ Cコース 6/14 小樽港での乗船受付は16:00頃を予定しております。

OP オプションツアー(一例)

- 礼文島** ● 礼文島 自然と岬めぐり
- 礼文島 江戸屋山道ハイキング
- 利尻島** ● 利尻島一周バス観光
- 利尻島 湿原と森のハイキング
- 函館** ● 新日本三景の大沼国定公園と函館観光 (Aコース対象)

OP 6/14・6/17 新千歳空港～小樽港間の送迎バスを運行いたします。詳しくは、最終日程表にてご案内いたします。

船内イベント | VENUS EVENT (一例)

日向大祐 トーク&マジックライブ!

目の前で繰り広げられる不思議と、軽妙なトークによる楽しいひととき。本格的なステージマジックを、日本人初の欧州チャンピオンマジシャン・日向大祐によるパフォーマンスでご堪能ください。



船内イベント(両クルーズ共通) | VENUS EVENT 講演:西島徹(利尻・島ガイドセンター代表)「利尻島、礼文島の自然と四季」

利尻島と礼文島の自然や島人の暮らし、四季の移り変わりなどを現地ネイチャーガイドが写真とともにお話します。

横浜・青森発 花と緑の利尻島・礼文島クルーズⅠ ご旅行代金(おとなおひとり様・単位/円・消費税込)

客室タイプ	ステートJ	ステートH	ステートG	ステートF	ステートE	デラックス	スイートB	スイートA	ロイヤルスイートB	ロイヤルスイートA
2名様1室利用	A	217,000	227,000	242,000	257,000	277,000	359,000	497,000	522,000	861,000
	B	143,000	149,000	158,000	169,000	181,000	235,000	327,000	342,000	555,000
1名様1室利用	A	296,000	296,000	315,000	335,000	444,000	575,000	796,000	836,000	1,378,000
	B	194,000	194,000	206,000	220,000	290,000	376,000	524,000	548,000	888,000
3名様1室利用	A	174,000	182,000	194,000	206,000					
	B	115,000	120,000	127,000	136,000					

青森・小樽発 花と緑の利尻島・礼文島クルーズⅡ ご旅行代金(おとなおひとり様・単位/円・消費税込)

客室タイプ	ステートJ	ステートH	ステートG	ステートF	ステートE	デラックス	スイートB	スイートA	ロイヤルスイートB	ロイヤルスイートA
2名様1室利用	A	283,000	297,000	318,000	335,000	363,000	473,000	652,000	687,000	1,167,000
	B	172,000	180,000	192,000	203,000	219,000	287,000	397,000	417,000	708,000
	C	135,000	141,000	150,000	159,000	171,000	225,000	312,000	327,000	555,000
1名様1室利用	A	387,000	387,000	414,000	436,000	581,000	757,000	1,044,000	1,100,000	1,868,000
	B	234,000	234,000	250,000	264,000	351,000	460,000	636,000	668,000	1,133,000
	C	184,000	184,000	195,000	207,000	274,000	360,000	500,000	524,000	888,000
3名様1室利用	A	227,000	238,000	255,000	268,000					
	B	138,000	144,000	154,000	163,000					
	C	108,000	113,000	120,000	128,000					

写真提供: 礼文町

6月
横浜発

横浜・青森ゆったり ナイト 2Nightクルーズ

2020年6月8日(月) ▶ 6月10日(水)
【横浜発青森着 2泊3日】

連絡バス付
青森港～
JR新青森駅・JR青森駅



青森港

日程	入港	出港	寄港地
6 / 8 月		17:00	横浜
9 火			終日クルージング
10 水	08:00		青森

- お食事 / 朝食2回・昼食1回・夕食2回
- ドレスコード / すべてカジュアルです。
- ※本クルーズは「花と緑の利尻島・礼文島クルーズ」(36ページ)の区間クルーズです。



連絡バス付(予約制・追加料金不要)
6/10

青森港 ▶ JR新青森駅・JR青森駅

※詳しくは、最終日程表にてご案内いたします。

船内イベント | VENUS EVENT (一例)

山口ひろし 津軽三味線ライブ ～北国の調べとともに～

津軽三味線の古典曲を中心に、三味線本来の音色を力強く、繊細に伝える楽曲の数々をぜひお楽しみください。



6月
小樽発

港町 小樽・函館 クルーズ

2020年6月17日(水) ▶ 6月20日(土)
【小樽発横浜着 3泊4日】



五稜郭(函館) OP

日程	入港	出港	寄港地
6 / 17 水		16:00	小樽
18 木	08:00	23:00	函館  OP
19 金			終日クルージング
20 土	09:00		横浜

- お食事 / 朝食3回・昼食2回・夕食3回
- ドレスコード / すべてカジュアルです。
- ※本クルーズは「花と緑の利尻島・礼文島クルーズ」(36ページ)の区間クルーズです。



OP オプションツアー(一例)

- 函館 ● 日本三大夜景 函館山夜景観賞
- はやめぐり函館半日観光



函館朝市

港から徒歩圏内にあり、約250店舗が軒を連ねています。蟹や鮭をはじめ海産物や野菜、果物、乾物、菓子など北海道の味覚が集まり、新鮮な海鮮丼など旬な味も楽しめます。

横浜・青森ゆったり2Nightクルーズ ご旅行代金(おとなおひとり様・単位/円・消費税込)

客室タイプ	ステートJ	ステートH	ステートG	ステートF	ステートE	デラックス	スイートB	スイートA	ロイヤルスイートB	ロイヤルスイートA
2名様1室利用	74,000	78,000	84,000	88,000	96,000	124,000	170,000	180,000	306,000	324,000
1名様1室利用	102,000	102,000	110,000	115,000	154,000	199,000	272,000	288,000	490,000	519,000
3名様1室利用	60,000	63,000	68,000	71,000						

港町 小樽・函館クルーズ ご旅行代金(おとなおひとり様・単位/円・消費税込)

客室タイプ	ステートJ	ステートH	ステートG	ステートF	ステートE	デラックス	スイートB	スイートA	ロイヤルスイートB	ロイヤルスイートA
2名様1室利用	111,000	117,000	126,000	132,000	144,000	186,000	255,000	270,000	459,000	486,000
1名様1室利用	153,000	153,000	164,000	172,000	231,000	298,000	408,000	432,000	735,000	778,000
3名様1室利用	89,000	94,000	101,000	106,000						

写真提供: 函館市・湯の川温泉旅館協同組合(一社) 函館国際観光コンベンション協会



穴通磯(大船渡) OP

6月
横浜発

三陸 大船渡クルーズ

週末利用

2020年6月26日(金) ▶ 6月28日(日)【横浜発着 2泊3日】

リアス式海岸の美しい自然景観が魅力の大船渡へ。心あたたまる歓迎イベントも魅力です。

日程	入港	出港	寄港地
6 / 26 金		11:00	横浜
27 土	08:00	17:30	大船渡 
28 日	15:30		横浜

- お食事／朝食2回・昼食3回・夕食2回
- ドレスコード／すべてカジュアルです。



OP オプションツアー(一例)

- 大船渡 ●世界遺産 平泉 中尊寺と
げいび溪舟下り
●自然の造形美を感じる
基石海岸さんぽ



世界
文化
遺産

中尊寺 金色堂(大船渡) OP

船内イベント | VENUS EVENT (一例)

高橋克典 ~Special Cruising LIVE~

BS-TBSにて放送の「極上のクルーズ紀行」のナビゲーターを務める他、俳優/歌手など幅広い活躍で多くの人々を魅了する高橋克典がお届けするスペシャルクルージングライブ。ミュージシャン・高橋克典の魅力を体感できると共に、船上ならではのトークなど特別な時間をお楽しみいただけます。



げいび溪(大船渡) OP

ご旅行代金 (おとなおひとり様・単位/円・消費税込)

客室タイプ	ステートJ	ステートH	ステートG	ステートF	ステートE	デラックス	スイートB	スイートA	ロイヤルスイートB	ロイヤルスイートA
2名様1室利用	100,000	104,000	110,000	119,000	127,000	163,000	227,000	237,000	370,000	390,000
1名様1室利用	136,000	136,000	143,000	155,000	204,000	261,000	364,000	380,000	592,000	624,000
3名様1室利用	80,000	84,000	88,000	96,000						

写真提供：岩手県観光協会



6月
横浜発

九州 宮崎・瀬戸内・紀州 和歌山クルーズ

2020年6月20日(土) ▶ 6月25日(木)【横浜発着 5泊6日】

アクティブシニア割引

風情ある瀬戸内海の町並みや島々、自然の絶景、歴史有る城下町や天空の聖地など日本の美しさを再発見。

※オプションツアーで訪れる場所を含みます。

日程	入港	出港	寄港地
6 / 20 土		17:00	横浜
21 日			終日クルージング
22 月	08:00	17:00	日向(細島)  OP
23 火	08:00	17:30	尾道糸崎  OP
24 水	07:00	17:30	和歌山  OP
25 木	15:30		横浜

■ お食事/朝食5回・昼食5回・夕食5回 ■ ドレスコード/すべてカジュアルです。



船内イベント | VENUS EVENT (一例)

高木凜々子
華麗なるヴァイオリンの名曲

圧倒的なテクニックと華麗なる音色で観客を魅了する、今最も注目されている若き実力派。美しい音色と鮮やかなテクニックをお楽しみください。



OP オプションツアー (一例)

- 日向** ● 日本神話の里 高千穂峡散策
● 願いが叶うクルスの海と美々津保存地区
- 尾道糸崎** ● 瀬戸内しまなみ海道 生口島・大三島2島めぐり
● 世羅高原 花の森“ローズフェスタ”と三景園“花まつり 紫陽花”鑑賞
- 和歌山** ● 世界遺産 高野山奥之院と金剛峯寺の1日
● 絶景!白浜温泉入浴とおもしろ絵解き説法の道成寺
● 真田幸村ゆかりの地 高野山のふもと“九度山”探訪

ご旅行代金 (おとなおひとり様・単位/円・消費税込)

アクティブシニア割引 クルーズ乗船時に満60歳以上の方は、旅行代金が通常よりお得になるクルーズです。

客室タイプ	ステートJ	ステートH	ステートG	ステートF	ステートE	デラックス	スイートB	スイートA	ロイヤルスイートB	ロイヤルスイートA	
通常代金	2名様1室利用	233,000	243,000	258,000	275,000	295,000	385,000	535,000	560,000	925,000	975,000
	1名様1室利用	316,000	316,000	336,000	358,000	472,000	616,000	856,000	896,000	1,480,000	1,560,000
	3名様1室利用	187,000	195,000	207,000	220,000						
アクティブシニア割引	2名様1室利用	210,000	219,000	233,000	248,000	266,000	347,000	482,000	504,000	833,000	878,000
	1名様1室利用	285,000	285,000	303,000	323,000	426,000	556,000	772,000	807,000	1,333,000	1,405,000
	3名様1室利用	168,000	176,000	187,000	199,000						

写真提供：公益財団法人みやざき観光コンベンション協会、平山都夫美術館、世羅高原農場



高千穂峡(日向) OP



鞆の浦(重要伝統的建造物群保存地区)(尾道糸崎) OP



竹原(重要伝統的建造物群保存地区)(尾道糸崎) OP

瀬戸内に面する風情ある町並みやしまなみ海道の島々を訪れます。



大三島 大山祇神社(尾道糸崎) OP



生口島 平山郁夫美術館(尾道糸崎) OP



高野山 奥之院(和歌山) OP

世界
文化
遺産



馬ヶ背(日向) OP



世羅高原 花の森"ローズフェスタ"(尾道糸崎) OP
※花の開花時期・状況は気象条件等により異なります。



尾道(尾道糸崎) OP



和歌山城(和歌山) OP



寒霞渓(小豆島) OP



三十四の瞳映画村(小豆島) OP



オリーブ公園(小豆島) OP

6月
横浜・清水発

瀬戸内 小豆島クルーズ

アクティブシニア割引

Aコース 2020年6月28日(日) ▶ 7月1日(水)【横浜発清水着 3泊4日】

Bコース 2020年6月29日(月) ▶ 7月1日(水)【清水発着 2泊3日】

送迎バス運行 OP JR静岡駅～清水港間

日本のオリーブ栽培の発祥の地で有名で、日本三大渓谷寒霞渓をはじめ自然豊かな島。フォトジェニックな島として人気です。

A/B	日程	入港	出港	寄港地
1	6 / 28 日		21:00	横浜
2 1	29 月	07:00	11:00	清水
3 2	30 火	08:00	17:30	小豆島 
4 3	7 / 1 水	14:00		清水

- お食事/Aコース:朝食3回・昼食3回・夕食2回 Bコース:朝食2回・昼食3回・夕食2回
- ドレスコード/すべてカジュアルです。
- 小豆島へは通船による上陸予定ですが、天候によっては上陸できない場合もございます。なお、車椅子での上陸は安全上お断りさせていただきます。
- ※ Aコース 6/28 横浜港での乗船受付は20:00頃を予定しております。夕食・ショーはございませんがお夜食をご用意いたします。
- ※ Bコース 6/29 清水港での乗船受付は10:00頃を予定しております。

OP 6/29・7/1 JR静岡駅～清水港間の送迎バスを運行いたします。詳しくは、最終日程表にてご案内いたします。

船内イベント | VENUS EVENT (一例)

奥村愛 船上のヴァイオリン

楽壇の注目を集めた2002年のCDデビュー以来、その世代を代表するヴァイオリニストとして第一線で活躍を続ける奥村愛がお届けする名曲の旅路。「愛の挨拶」の他、国境や世代を越えて愛されるクラシックを瑞々しい演奏と和やかなトークでお楽しみいただけます。

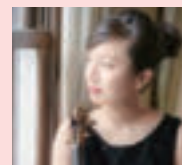

OP オプションツアー

(一例)

- 小豆島 ●小豆島の景勝地 寒霞渓とエンジェルロード
- オリーブ園と瀬戸内海を望む天空露天風呂



ご旅行代金 (おとなおひとり様・単位/円・消費税込)

アクティブシニア割引 フルーツ乗船時に満60歳以上の方は、旅行代金が通常よりお得になるクルーズです。

客室タイプ	ステートJ	ステートH	ステートG	ステートF	ステートE	アクティブシニア割引						
						デラックス	スイートB	スイートA	ロイヤルスイートB	ロイヤルスイートA		
通常代金	2名様1室利用	A	119,000	124,000	131,000	141,000	151,000	194,000	270,000	282,000	447,000	471,000
		B	100,000	104,000	110,000	119,000	127,000	163,000	227,000	237,000	370,000	390,000
	1名様1室利用	A	162,000	162,000	171,000	184,000	242,000	311,000	432,000	452,000	716,000	754,000
		B	136,000	136,000	143,000	155,000	204,000	261,000	364,000	380,000	592,000	624,000
アクティブシニア割引	2名様1室利用	A	108,000	112,000	118,000	127,000	136,000	175,000	243,000	254,000	403,000	424,000
		B	90,000	94,000	99,000	108,000	115,000	147,000	205,000	214,000	333,000	351,000
	1名様1室利用	A	146,000	146,000	154,000	166,000	218,000	280,000	389,000	407,000	645,000	679,000
		B	123,000	123,000	129,000	141,000	184,000	236,000	328,000	343,000	533,000	562,000
3名様1室利用	A	87,000	90,000	95,000	102,000							
	B	72,000	76,000	80,000	87,000							

写真提供: 二十四の瞳映画村



日本の滝百選 大川の滝(屋久島) **OP**

7月
神戸・門司発

世界自然遺産 屋久島クルーズ

週末利用

Aコース 2020年7月17日(金) ▶ 7月20日(月)【神戸発門司着 3泊4日】

Bコース 2020年7月18日(土) ▶ 7月20日(月)【門司発着 2泊3日】

送迎バス運行 **OP** JR博多駅・小倉駅～門司港間

山・森・水の荘厳な自然が息づく、神秘的な島 屋久島へ。

A/B	日程	入港	出港	寄港地
1	7 / 17 金		16:00	神戸
2 1	18 土	09:00	16:30	門司 OP
3 2	19 日	09:30	19:00	屋久島 OP
4 3	20 月	18:00		門司



白谷雲水峡(屋久島) **OP**



■ お食事/Aコース:朝食3回・昼食3回・夕食3回
Bコース:朝食2回・昼食2回・夕食2回
■ ドレスコード/すべてカジュアルです。
※ Bコース 7/18 門司港での乗船受付は15:30頃を予定しております。

OP オプションツアー(一例)

門司 ●北長門海岸国定公園
青い海が輝く!角島ドライブ (Aコース対象)

屋久島 ●紀元杉と屋久杉自然館
●大自然体感 屋久島森林浴

OP 7/18・7/20 JR博多駅・小倉駅～門司港間の送迎バスを運行いたします。詳しくは、最終日程表にてご案内いたします。



角島(門司) **OP**

ご旅行代金 (おとなおひとり様・単位/円・消費税込)

客室タイプ	ステートJ	ステートH	ステートG	ステートF	ステートE	デラックス	スイートB	スイートA	ロイヤルスイートB	ロイヤルスイートA
2名様1室利用	A	135,000	141,000	150,000	160,000	172,000	222,000	308,000	323,000	523,000
	B	98,000	102,000	108,000	116,000	124,000	160,000	223,000	233,000	370,000
1名様1室利用	A	184,000	184,000	195,000	208,000	276,000	356,000	493,000	517,000	837,000
	B	133,000	133,000	141,000	151,000	199,000	256,000	357,000	373,000	592,000
3名様1室利用	A	108,000	113,000	120,000	128,000					
	B	79,000	82,000	87,000	93,000					



堂崎天主堂* (五島) OP



紀元杉(屋久島) OP

7月
松山発

世界自然遺産 屋久島・五島クルーズ

連休利用
初乗船割引

2020年7月21日(火) ▶ 7月24日(祝)【松山発着 3泊4日】

日本初の世界自然遺産の島・屋久島、豊かな自然景観と信仰の心が息づく島・福江島へ。

連絡バス付
JR松山駅・伊予鉄松山市駅~松山港間

日程	入港	出港	寄港地
7 / 21 火		16:00	松山
22 水	08:00	18:00	屋久島 OP
23 祝	08:00	17:00	五島(福江) OP
24 祝	14:00		松山

■ お食事/朝食3回・昼食3回・夕食3回 ■ ドレスコード/すべてカジュアルです。

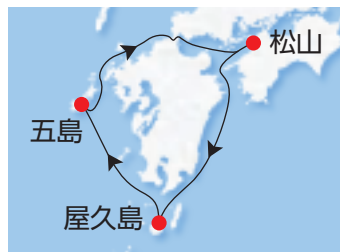

連絡バス付
(予約制・追加料金不要)
7/21・7/24
JR松山駅・伊予鉄松山市駅
松山港
※詳しくは、最終日程表にてご案内いたします。

OP オプションツアー(一例)

- 屋久島**
- 大自然体感 屋久島森林浴
 - 屋久島一周と 白谷雲水峡ハイキング
- 五島**
- 堂崎天主堂と 五島のシンボル鬼岳
 - 大瀬崎・奇跡の泉「ルルド」と 美しい高浜海岸



高浜海岸(五島) OP

船内イベント | VENUS EVENT (一例)

ジミー菊地 ハイパーイリュージョン

魅惑と幻想に満ち溢れた迫力のステージはまさに船上のラスベガス! 真夏の夜にふさわしい不思議の数々をご堪能ください。



ご旅行代金 (おとなおひとり様・単位/円・消費税込)

初乗船割引

ばいふいっく びいなすのクルーズに初めてご乗船のお客様はご旅行代金が通常よりお得になるクルーズです。

客室タイプ	ステートJ	ステートH	ステートG	ステートF	ステートE	デラックス	スイートB	スイートA	ロイヤルスイートB	ロイヤルスイートA	
通常代金	2名様1室利用	143,000	149,000	158,000	169,000	181,000	235,000	327,000	342,000	555,000	585,000
	1名様1室利用	194,000	194,000	206,000	220,000	290,000	376,000	524,000	548,000	888,000	936,000
	3名様1室利用	115,000	120,000	127,000	136,000						
初乗船割引	2名様1室利用	129,000	135,000	143,000	153,000	163,000	212,000	295,000	308,000	500,000	527,000
	1名様1室利用	176,000	176,000	186,000	199,000	261,000	340,000	472,000	493,000	800,000	844,000
	3名様1室利用	104,000	108,000	115,000	123,000						

写真提供: 長崎県観光連盟
(*印) 写真掲載については長崎大司教区の許可をいただいています。



国賀海岸(隠岐) OP

7月
博多発

夏休み隠岐島・敦賀クルーズ

2020年7月30日(木) ▶ 8月1日(土)【博多発敦賀着 2泊3日】

送迎バス運行 OP 敦賀港~JR京都駅

国賀海岸や通天橋など自然が作り上げた雄大で美しい景観が魅力の島へ。

日程	入港	出港	寄港地
7 / 30 木		16:00	博多
31 金	08:00	18:00	隠岐島(浦郷) OP
8 / 1 土	09:00		敦賀

■ お食事/朝食2回・昼食1回・夕食2回 ■ ドレスコード/すべてカジュアルです。
 ■ 隠岐島へは通船による上陸予定ですが、天候によっては上陸できない場合がございます。
 なお、車椅子での上陸は安全上お断りさせていただきます。

OP オプションツアー(一例)

隠岐島 ● 摩天崖バス観光と国賀めぐり遊覧船
 ● 西ノ島・中ノ島2島めぐり

OP8/1 敦賀港~JR京都駅への送迎バスを運行いたします。詳しくは、最終日程表にてご案内いたします。



隠岐神社(隠岐) OP

船内イベント | VENUS EVENT (一例)

カラリズムリサ アートパフォーマンス

大きなキャンパスに短時間で絵を仕上げるパフォーマンス。世界で3人しかいないプロのハンドフルート奏者・なかしま拓の演奏にのせて描き上げます。どのような絵が出来上がるのか想像しながらご覧ください。



ご旅行代金(おとなおひとり様・単位/円・消費税込)

客室タイプ	ステートJ	ステートH	ステートG	ステートF	ステートE	デラックス	スイートB	スイートA	ロイヤルスイートB	ロイヤルスイートA
2名様1室利用	74,000	78,000	84,000	88,000	96,000	124,000	170,000	180,000	306,000	324,000
1名様1室利用	102,000	102,000	110,000	115,000	154,000	199,000	272,000	288,000	490,000	519,000
3名様1室利用	60,000	63,000	68,000	71,000						

写真提供: (公社)島根県観光連盟



ねぶた祭

囃子に合わせて乱舞する跳人^{ハネト}が歌舞伎の名場面や武者の巨大なねぶたと「ラッセラー」の掛け声と共に賑やかに街を練り歩く伝統の祭りです。

竿燈・ねぶた東北二大祭りクルーズ

竿燈・ねぶた
観覧席付

2020年8月1日(土) ▶ 8月6日(木)【敦賀発着 5泊6日】

送迎バス運行 **OP** 神戸・大阪・京都・名古屋～敦賀港間

日本を代表する熱気と迫力のある東北の夏祭りを専用の観覧席からゆったりご覧いただけます。
小浜湾の夜空を彩る数千発の花火や能登の観光もお楽しみいただけます。

8月
敦賀発

日程	入港	出港	寄港地
8 / 1 土		16:00	敦賀 (夜、小浜湾錨泊) 若狭マリンピア花火大会船上観覧
2 日	08:00	17:00	輪島 OP
3 月	08:00	22:30	秋田 竿燈まつり観覧 OP
4 火	09:00	22:30	青森 ねぶた祭観覧 OP
5 水			終日クルージング
6 木	09:00		敦賀

- お食事/朝食5回・昼食4回・夕食5回
- ドレスコード/すべてカジュアルです(花火・祭り観覧日は浴衣もお召いただけます)。
- ※ 8/1・8/3・8/4のご夕食は花火観賞・お祭り観覧の関係で早めのご提供となります。
- ※ 花火大会、竿燈まつり、ねぶた祭は天候その他の事情により実施されない場合もございます。
- ※ 秋田の竿燈まつり会場ではひな段式の長イスの観覧席をご用意しています。秋田港から会場付近までは送迎バスで移動し平坦約700m徒歩で会場へ移動となります。
- ※ 秋田・貸切バス会社名(下記のいずれかのバスに乗りいただけます)。
羽後交通、秋田中央交通、秋田中央トランスポート、能代観光バス、秋田観光バス、第一観光バス
- ※ 青森のねぶた祭会場ではパイプイスの観覧席をご用意しています。青森港から会場間は平坦約800m徒歩での移動となります。
歩く距離は、観覧席の場所によって長くなる場合もございます。



連絡バス付
(予約制・追加料金不要)
8/1・8/6
JR敦賀駅 ◀▶ 敦賀港

※詳しくは、最終日程表にてご案内いたします。

船内イベント | VENUS EVENT (一例)



木島ユタカ「和のこころ」

民謡をルーツに持ち、その歌唱力で第50回日本有線大賞「有線奨励賞」を受賞した三味線シンガー。津軽三味線のダイナミックな音色と洋楽器とのコラボレーションで民謡から、童謡唱歌、J-POPから洋楽までのフルコース!お祭り気分な夜をお過ごしください。



竿燈まつり

稲穂に見立てた黄金色に染まる竿燈が連なる様はまさに光の川。約50kgの竿燈を額、肩、腰へと移し替える妙技が見ものです。

若狭マリニピア花火大会

海をイメージした形花火やスターメインなど多彩な花火が夜空を彩る花火大会です。

OP オプションツアー(一例)

輪 島 ●のと鉄道「里山里海号」乗車!
輪島・七尾はやめぐり



●奥能登周遊ドライブ1日



秋 田 ●男鹿半島と名物石焼料理の1日



●秋田市内はやめぐり観光



青 森 ●十和田湖と奥入瀬溪流ミニウォーク



●陸奥湾一望!浅虫温泉と八甲田山・青森ハイライト



OP 8/1・8/6 神戸・大阪・京都・名古屋方面から敦賀港間の送迎バスを運行いたします。詳細は、最終日程表にてご案内いたします。

ご旅行代金 (おとなおひとり様・単位/円・消費税込)

客室タイプ	ステートJ	ステートH	ステートG	ステートF	ステートE	デラックス	スイートB	スイートA	ロイヤルスイートB	ロイヤルスイートA
2名様1室利用	250,000	260,000	275,000	290,000	310,000	400,000	545,000	570,000	950,000	1,000,000
1名様1室利用	334,000	334,000	353,000	373,000	487,000	631,000	863,000	903,000	1,511,000	1,591,000
3名様1室利用	203,000	211,000	223,000	235,000						

写真提供: のと鉄道



片添ヶ浜海水浴場

周防大島を代表する海水浴場で、環境省選出の快水浴場百選にも認定されています。周辺の椰子の並木が美しくホテルや海の家などの施設もあります。(上陸場所より徒歩数分程)

8月
神戸発

夏休み屋久島・周防大島クルーズ

ファミリー 2+1

2020年8月8日(土) ▶ 8月11日(火)【神戸発着 3泊4日】



世界自然遺産の島・屋久島と瀬戸内のハワイとも呼ばれる周防大島を訪れます。

日程	入港	出港	寄港地
8 / 8 土		17:00	神戸
9 日	08:00	16:00	周防大島
10 祝	08:00	18:00	屋久島
11 火	16:00		神戸

- お食事／朝食3回、昼食3回、夕食3回
- ドレスコード／すべてカジュアルです。
- 周防大島へは通船による上陸予定ですが、天候によっては上陸できない場合がございます。なお、車椅子での上陸は安全上お断りさせていただきます。

OP オプションツアー (一例)

- 周防大島 ● 金魚ちょうちんの町 柳井散策
- 屋久島 ● 屋久島一周と 白谷雲水峡ハイキング



船内イベント | VENUS EVENT (一例)

サクソフォンカルテット・コパン
コンサート ~Smile(スマイル)~

4種類のサクソで色彩豊かな音楽をお届けします。お子様から大人の方まで楽しく盛り上がる音楽でBig'Smile'になりましょう♪



キッズプログラム

みんなのお兄さんミッチーと遊ぼう！
船内のあちこちでイベントを開催します。



プールOPEN!

船上でプールもお楽しみいただけます。プールサイドバーもオープンしますので潮風を感じながら夏をご満喫ください。



ご旅行代金 (おとなおひとり様・単位/円・消費税込) ()は子供代金(2歳以上小学生以下)

ファミリー 2+1

ステートルームF・G・H・Jを大人2名様と子供1名様で1室ご利用の場合、子供代金はファミリー2+1の代金となります。

客室タイプ	ステートJ	ステートH	ステートG	ステートF	ステートE	デラックス	スイートB	スイートA	ロイヤルスイートB	ロイヤルスイートA
2名様1室利用	151,000 (113,250)	157,000 (117,750)	166,000 (124,500)	179,000 (134,250)	191,000 (143,250)	245,000 (183,750)	342,000 (256,500)	357,000 (267,750)	555,000 (416,250)	585,000 (438,750)
1名様1室利用	205,000	205,000	216,000	233,000	306,000	392,000	548,000	572,000	888,000	936,000
3名様1室利用	120,800 (90,600)	125,600 (94,200)	132,800 (99,600)	143,200 (107,400)						
ファミリー 2+1 子供代金	(60,400)	(62,800)	(66,400)	(71,600)	大人2名様子供1名様で3名様1室利用時のみ適用					



(蜂須賀連)

阿波おどり

約400年の歴史を持つ阿波おどりは、三味線や鉦(かね)や太鼓の音色に合わせ、お揃いの衣装に身を包んだ男女が、連と呼ばれるグループに分かれ、多種多様な振り付けで踊る迫力満点の祭りです。



関門海峡花火大会

阿波おどりと関門海峡花火クルーズ

阿波おどり
観覧席付

Aコース 2020年8月12日(水) ▶ 8月16日(日)【名古屋発横浜着 4泊5日】

Bコース 2020年8月12日(水) ▶ 8月15日(土)【名古屋発着 3泊4日】



活みなぎる阿波おどりを専用の観覧席より満喫。関門海峡では夜空を彩る約1万数千発の花火を船上の特等席から人混みを気にせずゆったりご覧いただけます。

AB	日程	入港	出港	寄港地
1 1	8 / 12 水		12:00	名古屋
2 2	13 木	15:00	22:00	下関 関門海峡花火船上観覧
3 3	14 金	16:30	23:30	徳島 阿波おどり観覧 OP
4 4	15 土	14:00	19:00	名古屋
5	16 日	10:30		横浜

■ お食事/Aコース:朝食4回・昼食4回・夕食4回 Bコース:朝食3回・昼食4回・夕食3回
 ■ ドレスコード/すべてカジュアルです(祭り・花火観覧日は浴衣もお召いただけます)。
 ※ 8/13・8/14のご夕食は花火観覧・阿波おどり観覧の関係で早めのご提供となります。
 ※ 花火大会・阿波おどりは、天候その他の事情により実施されない場合もございます。
 ※ 8/14の阿波おどり会場ではひな段式の長イスの観覧席をご用意しています。徳島港から会場付近までは送迎バスで移動し、その後約800m徒歩で会場へ移動します(歩く距離は、観覧席の場所によって長くなる場合もございます)。
 ※ 貸切バス会社名(下記のいずれかのバスに乗車いただきます)。
 徳島バス、徳島バス南部、マリナー観光、阿波交通、阿波観光バス、御所たらい観光



船内イベント | VENUS EVENT (一例)

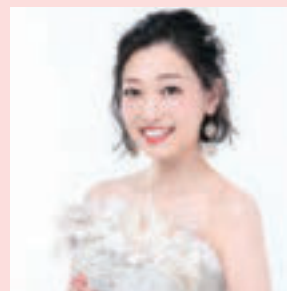

西田あい
船上Special Live
～昭和歌謡を歌い継ぐ～

2010年に日本クラウンからデビューしました西田あいです!懐かしく色褪せない昭和歌謡の名曲を中心に歌わせていただきます。私にとって、はじめての船上ライブとなります。皆様、楽しく素敵なひとときを一緒に過ごしましょう!

OP オプションツアー
(一例)

徳島 ●びいなす連
阿波おどり体験ツアー



びいなす連

ご旅行代金(おとなおひとり様・単位/円・消費税込) ()は子供代金(2歳以上小学生以下)

客室タイプ	ステートJ	ステートH	ステートG	ステートF	ステートE	デラックス	スイートB	スイートA	ロイヤルスイートB	ロイヤルスイートA	
2名様1室利用	A	216,000 (162,000)	224,000 (168,000)	237,000 (177,750)	253,000 (189,750)	271,000 (203,250)	344,000 (258,000)	474,000 (355,500)	495,000 (371,250)	781,000 (585,750)	824,000 (618,000)
	B	179,000 (134,250)	185,000 (138,750)	195,000 (146,250)	209,000 (156,750)	223,000 (167,250)	282,000 (211,500)	389,000 (291,750)	405,000 (303,750)	628,000 (471,000)	662,000 (496,500)
1名様1室利用	A	288,000	288,000	305,000	326,000	426,000	544,000	750,000	785,000	1,243,000	1,312,000
	B	237,000	237,000	250,000	268,000	349,000	444,000	614,000	641,000	998,000	1,052,000
3名様1室利用	A	176,000 (132,000)	183,000 (137,250)	193,000 (144,750)	206,000 (154,500)						
	B	146,000 (109,500)	151,000 (113,250)	159,000 (119,250)	170,000 (127,500)						



熊野大花火大会

沖合のイカダに乗せた世界最大級の水上花火「三尺玉」、海中に花火玉を投げ入れる「海上自爆」、岩場に仕掛けて大音響を生む「鬼ヶ城大仕掛」など約1万発の迫力ある花火大会です。船上のデッキより人混みを気にせず席につきながらゆったりとご覧いただけます。

8月
横浜発

熊野大花火と南紀・徳島クルーズ

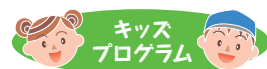

2020年8月16日(日) ▶ 8月20日(木)【横浜発着 4泊5日】

自然や文化が魅力の南紀を訪れ、夜空に上がる花火をゆったりとしたデッキで観賞。遮るものがない船上から間近にみる海上仕掛け花火は迫力満点です。

日程	入港	出港	寄港地
8 / 16 日		22:00	横浜
17 月			(夕刻、熊野沖錨泊) 熊野大花火大会船上観賞
18 火	08:00	17:00	新宮
19 水	08:00	17:30	徳島
20 木	15:30		横浜

- お食事 / 朝食4回・昼食4回・夕食4回
- ドレスコード / すべてカジュアルです(花火観賞日は浴衣もお召いただけます)。
- ※8/16の乗船受付は16:00頃を予定しております。
- ※8/17のご夕食は、花火観賞の関係で早めのご提供となります。
- ※熊野大花火大会は、天候その他の事情により実施されない場合もございます。

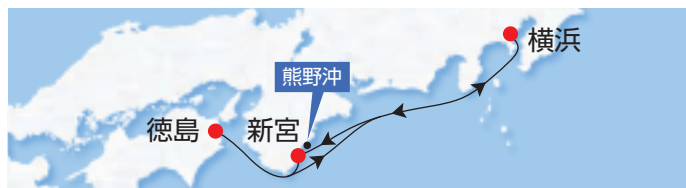

OP オプションツアー(一例)

- 新 宮** ●世界遺産 熊野三山めぐり
●溪谷美の瀬峡遊覧と熊野本宮大社
- 徳 島** ●いとこどり!
●鳴門・徳島満喫ハイライト



スクロヴェーニ禮拜堂(徳島) **OP**
写真は大家国際美術館の展示作品を撮影したものです

船内イベント | VENUS EVENT (一例)

葛城ユキ パワフル&ハートフル コンサート

「ボヘミアン」が大ヒット。声量豊かなハスキーボイスでパワフルなステージをお届けします。「海と夏が大好きなので、乗船し出演できます事をとても楽しみにしています。皆様が元気になって頂けるコンサートをお届けしますので、ぜひお誘い合わせのうえお越しください。」



ポカスカジャン
爆笑!音楽ライブ

「ガリガリ君」のCMソング等でおなじみの「ポカスカジャン」。日本演芸場花形演芸大賞金賞受賞4度の実力で、クルーズならではの冗談音楽のショーをお届けします。お楽しみに!

ご旅行代金(おとなおひとり様・単位/円・消費税込) ()は子供代金(2歳以上小学生以下)

客室タイプ	ステートJ	ステートH	ステートG	ステートF	ステートE	デラックス	スイートB	スイートA	ロイヤルスイートB	ロイヤルスイートA
2名様1室利用	207,000 (155,250)	216,000 (162,000)	229,000 (171,750)	245,000 (183,750)	262,000 (196,500)	341,000 (255,750)	475,000 (356,250)	497,000 (372,750)	814,000 (610,500)	858,000 (643,500)
1名様1室利用	281,000	281,000	298,000	319,000	420,000	546,000	760,000	796,000	1,303,000	1,373,000
3名様1室利用	166,000 (124,500)	173,000 (129,750)	184,000 (138,000)	196,000 (147,000)						

写真提供: 大塚国際美術館



熱海海上花火大会 熱海の夜景をバックにスターマイン・大空中ナイアガラをはじめ、数千発の花火が夜空を彩る花火大会です。

8月
横浜発

熱海花火 駿河クルーズ

2020年8月26日(水) ▶ 8月28日(金)【横浜発着 2泊3日】

夏の熱海の夜を彩る花火を船上から観賞。世界文化遺産の富士山・三保の松原の景観も洋上からお楽しみいただけます。

ファミリー 2+1



日程	入港	出港	寄港地
8 / 26 水		17:00	横浜
27 木	07:00	14:00	清水(夕刻、熱海沖錨泊) 熱海海上花火大会観賞 OP
28 金	09:00		横浜

■ お食事/朝食2回・昼食1回・夕食2回 ■ ドレスコード/すべてカジュアルです。
※ 8/27のご夕食は、花火観賞の関係で早めのご提供となります。
※ 熱海海上花火大会は、天候その他の事情により実施されない場合がございます。

OP オプションツアー(一例)

清 水 ● 世界遺産 三保の松原と東海道広重美術館
● 富士山本宮浅間大社と富士山世界遺産センター



三保の松原(清水) OP



久能山東照宮(清水) OP



船内イベント | VENUS EVENT (一例)

相原里美 村松恒矢
オペラ、映画音楽、
ミュージカルの世界

日本オペラ界でも注目の二人のオペラ歌手が、オペラ「ドン・ジョヴァンニ」や、映画「オズの魔法使い」より「虹の彼方へ」、ミュージカル曲など、幅広いジャンルから素敵な歌をお届けします。



相原里美



村松恒矢

ご旅行代金(おとなおひとり様・単位/円・消費税込) ()は子供代金(2歳以上小学生以下)

ファミリー 2+1

ステートルームF・G・H・Jを大人2名様と子供1名様で1室ご利用の場合、子供代金はファミリー2+1の代金となります。

客室タイプ	ステートJ	ステートH	ステートG	ステートF	ステートE	デラックス	スイートB	スイートA	ロイヤルスイートB	ロイヤルスイートA
2名様1室利用	90,000 (67,500)	94,000 (70,500)	100,000 (75,000)	106,000 (79,500)	114,000 (85,500)	150,000 (112,500)	208,000 (156,000)	218,000 (163,500)	370,000 (277,500)	390,000 (292,500)
1名様1室利用	123,000	123,000	130,000	138,000	183,000	240,000	333,000	349,000	592,000	624,000
3名様1室利用	72,000 (54,000)	75,200 (56,400)	80,000 (60,000)	84,800 (63,600)						
ファミリー 2+1 子供代金	(36,000)	(37,600)	(40,000)	(42,400)	大人2名様子供1名様で3名様1室利用時のみ適用					



地球岬(室蘭) OP

8月
横浜・仙台発

北海道 室蘭・三陸 宮古クルーズ

週末利用

Aコース 2020年8月28日(金) ▶ 9月1日(火)【横浜発仙台着 4泊5日】

Bコース 2020年8月29日(土) ▶ 9月1日(火)【仙台発着 3泊4日】

送迎バス運行 OP JR仙台駅~仙台港間

自然が織り成す絶景が楽しめる、北海道・三陸を訪ねて。

AB	日程	入港	出港	寄港地
1	8 / 28 金		16:00	横浜
2 1	29 土	11:30	17:00	仙台 OP
3 2	30 日	07:00	19:00	宮古 OP
4 3	31 月	07:30	17:00	室蘭 OP
5 4	9 / 1 火	14:00		仙台

■ お食事/Aコース:朝食4回・昼食4回・夕食4回 Bコース:朝食3回・昼食3回・夕食3回
 ■ ドレスコード/すべてカジュアルです。
 ※ Bコース 8/29 仙台港での乗船受付は16:00頃を予定しています。



OP オプションツアー(一例)

- 仙台 ● 日本三景 松島 歴史と文化探訪 (Aコース対象)
- 宮古 ● さながら極楽浄土のごとし 浄土ヶ浜遊覧
- 室蘭 ● 絶景パノラマの地球岬と 有珠山ロープウェイ

OP 8/29・9/1 JR仙台駅~仙台港間の送迎バスを運行いたします。詳しくは、最終日程表にてご案内いたします。

船内イベント | VENUS EVENT (一例)

村井國夫 クルージングLIVE

昭和歌謡からミュージカルソングまで、多ジャンルの楽曲で繋ぐLIVE。俳優・村井國夫自身が選り抜いたナンバーで、素敵な時間をお届けします。



音無美紀子 歌声広場

~懐かしの歌謡曲、世界の歌、童謡 唱歌をご一緒に~
 女優音無美紀子、村井國夫と一緒に、皆様の思い出の歌、懐かしの歌を歌いましょう。ともに舞台、ドラマで活躍中の二人のエピソードを楽しいお喋りも交えながら船上でのひと時をお過ごしください。



浄土ヶ浜(宮古) OP

日野真奈美 真夏の海の風笛

ひんやり涼しい音楽から、情熱の音楽まで。クラシックから映画やジャズ、タンゴなど、真夏の海に吹き抜ける風のような、爽やかなフルートサウンドをお楽しみください。



ご旅行代金 (おとなおひとり様・単位/円・消費税込)

客室タイプ	ステートJ	ステートH	ステートG	ステートF	ステートE	デラックス	スイートB	スイートA	ロイヤルスイートB	ロイヤルスイートA	
2名様1室利用	A	180,000	188,000	200,000	213,000	229,000	297,000	412,000	432,000	708,000	747,000
	B	143,000	149,000	158,000	169,000	181,000	235,000	327,000	342,000	555,000	585,000
1名様1室利用	A	245,000	245,000	260,000	277,000	367,000	476,000	660,000	692,000	1,133,000	1,196,000
	B	194,000	194,000	206,000	220,000	290,000	376,000	524,000	548,000	888,000	936,000
3名様1室利用	A	144,000	151,000	160,000	171,000						
	B	115,000	120,000	127,000	136,000						



〈日本三大夜景〉函館夜景(函館) OP

9月
新潟発

秋の北海道 函館クルーズ

初乗船割引

2020年9月7日(月) ▶ 9月9日(水)【新潟発着 2泊3日】

連絡バス付 JR新潟駅~新潟港間

異国情緒あふれるレトロな街並み、歴史を感じる建造物、新鮮な海産物が並ぶ函館朝市など魅力溢れる港町へ。

日程	入港	出港	寄港地
9 / 7 月		16:00	新潟
8 火	08:00	22:00	函館 
9 水	15:00		新潟

■ お食事/朝食2回・昼食2回・夕食2回 ■ ドレスコード/すべてカジュアルです。



連絡バス付
(予約制・追加料金不要)
9/7・9/9
JR新潟駅 ◀▶ 新潟港
※詳しくは、最終日程表にてご案内いたします。

※ 新潟港では無料の駐車場(事前予約制)をご用意。下船時まで駐車いただけます。詳しくは最終日程表にてご案内いたします。

OP オプションツアー(一例)
函 館 ● 函館満喫ハイライト観光
● 新日本三景の
大沼国定公園と函館の1日

船内イベント | VENUS EVENT (一例)

ハルモニア バスクラリネット&ピアノ コンサート

自由奔放なバスクラリネットと変幻自在のピアノによるデュオユニット。ジャズのスタンダードやポピュラーなど皆様お馴染みの楽曲、さらに2人のオリジナル曲を演奏します。甘くて渋いバスクラリネットと、星のようにきらめくピアノの放つ音にご注目ください。



トラピスチヌ修道院(函館) OP



大沼公園(函館) OP

ご旅行代金 (おとなおひとり様・単位/円・消費税込)

初乗船割引

ばしふいつく びいなすのクルーズに初めてご乗船のお客様はご旅行代金が通常よりお得になるクルーズです。

客室タイプ	ステートJ	ステートH	ステートG	ステートF	ステートE	デラックス	スイートB	スイートA	ロイヤルスイートB	ロイヤルスイートA	
通常代金	2名様1室利用	98,000	102,000	108,000	116,000	124,000	160,000	223,000	233,000	370,000	390,000
	1名様1室利用	133,000	133,000	141,000	151,000	199,000	256,000	357,000	373,000	592,000	624,000
	3名様1室利用	79,000	82,000	87,000	93,000						
初乗船割引	2名様1室利用	89,000	92,000	98,000	105,000	112,000	144,000	201,000	210,000	333,000	351,000
	1名様1室利用	120,000	120,000	128,000	137,000	180,000	231,000	322,000	336,000	533,000	562,000
	3名様1室利用	72,000	74,000	79,000	84,000						



出雲大社(境港) OP

9月
富山発

秋の山陰 境港クルーズ

2020年9月10日(木) ▶ 9月12日(土)【富山新港発着 2泊3日】

山陰の松江・出雲などへの海の玄関口で日本有数の漁港・鬼太郎の町で有名な境港へ。

初乗船割引

無料シャトルバス運行
(射水市提供)

JR富山駅~富山新港間

日程	入港	出港	寄港地
9 / 10 木		12:00	富山新港
11 金	07:00	19:00	境港 
12 土	14:00		富山新港

■ お食事/朝食2回・昼食3回・夕食2回 ■ ドレスコード/すべてカジュアルです。

※ 富山新港では無料の駐車場をご用意。下船時まで駐車いただけます。詳しくは最終日程表にてご案内いたします。

※ 9/10・9/12 射水市提供によるJR富山駅⇄富山新港間の無料シャトルバスが運行されます。詳細は最終日程表にてご案内いたします。



OP オプションツアー(一例)

- 境 港 ● 開館50周年記念 足立美術館
● 日本一の庭園 足立美術館と出雲大社参拝
● 水の都松江 堀川遊覧と日本庭園「由志園」



松江・堀川遊覧船と塩見縄手(境港) OP



えびす様の総本宮 美保神社(境港) OP

開館50周年 足立美術館

米国の日本庭園専門誌のランキングで連続日本一に選ばれる庭園と「日本一の横山大観コレクション」と評される足立美術館は、2020年に開館50周年を迎えます。それを記念し所蔵する北大路魯山人の作品だけを展示する「魯山人館」を新設。また、9月11日より所蔵品から100点を厳選・展示する「横山大観の全貌」一名画100点にみる至高の芸術一が開催されます。新たな魅力が加わる美術館を訪れてみませんか。



足立美術館 枯山水庭(境港) OP

ご旅行代金 (おとなおひとり様・単位/円・消費税込)

初乗船割引

ばしふいっく びいなすのクルーズに初めてご乗船のお客様はご旅行代金が通常よりお得になるクルーズです。

客室タイプ	ステートJ	ステートH	ステートG	ステートF	ステートE	デラックス	スイートB	スイートA	ロイヤルスイートB	ロイヤルスイートA	
通常代金	2名様1室利用	106,000	110,000	116,000	126,000	134,000	170,000	238,000	248,000	370,000	390,000
	1名様1室利用	143,000	143,000	151,000	164,000	215,000	272,000	381,000	397,000	592,000	624,000
	3名様1室利用	85,000	88,000	93,000	101,000						
初乗船割引	2名様1室利用	96,000	99,000	105,000	114,000	121,000	153,000	215,000	224,000	333,000	351,000
	1名様1室利用	129,000	129,000	137,000	149,000	194,000	245,000	344,000	359,000	533,000	562,000
	3名様1室利用	77,000	80,000	84,000	92,000						

写真提供: (公社) 島根県観光連盟、足立美術館



海地獄(別府) OP

9月
横浜発

秋の別府・広島クルーズ

2020年9月27日(日) ▶ 9月30日(水)【横浜発広島着 3泊4日】

送迎バス運行 OP 広島港~JR広島駅

九州屈指の温泉地で湧出量日本一を誇る別府へ。湯布院や国東半島など近郊の観光も楽しめます。

※オプションツアーで訪れる場所を含みます。

日程	入港	出港	寄港地
9 / 27 日		17:00	横浜
28 月			終日クルージング
29 火	08:00	19:00	別府  OP
30 水	09:00		広島

■ お食事 / 朝食3回・昼食2回・夕食3回 ■ ドレスコード / すべてカジュアルです。
 OP 9/30 広島港~JR広島駅への送迎バスを運行いたします。詳しくは、最終日程表にてご案内いたします。



OP オプションツアー(一例)

- 別 府 ● 神仏の郷 国東 宇佐と昭和の町 豊後高田めぐり
 ● 九重“夢”大吊橋と湯布院・由布岳を望む絶景露天風呂



由布岳と湯坪通(別府) OP



九重“夢”大吊橋(別府) OP

船内イベント | VENUS EVENT (一例)

ヴァイオリズム VIOLIZM ~ネオクラシカル コンサート~

ソリスト4人によって結成されたネオクラシカルユニット。「ラ・カンパネラ」「私のお気に入り」「白鳥の湖」等クラシックを基軸にJAZZ、タンゴ、ポップス、映画音楽など様々なジャンルで心躍るひとときをお届けします。



ご旅行代金 (おとなおひとり様・単位/円・消費税込)

客室タイプ	ステートJ	ステートH	ステートG	ステートF	ステートE	デラックス	スイートB	スイートA	ロイヤルスイートB	ロイヤルスイートA
2名様1室利用	111,000	117,000	126,000	132,000	144,000	186,000	255,000	270,000	459,000	486,000
1名様1室利用	153,000	153,000	164,000	172,000	231,000	298,000	408,000	432,000	735,000	778,000
3名様1室利用	89,000	94,000	101,000	106,000						



9月
金沢発

ロシア ウラジオストククルーズ

アクティブシニア割引

2020年9月13日(日) ▶ 9月18日(金)【金沢発着 5泊6日】

連絡バス付 JR金沢駅~金沢港間

日本から一番近いヨーロッパ・ウラジオストクへ。

帝政ロシア時代の面影を色濃く残す建物と坂の多い街並みから「東洋のサンフランシスコ」とも呼ばれています。

日程	入港	出港	寄港地
9 / 13 日		17:00	金沢
14 月			終日クルージング
15 火	07:00		ウラジオストク OP
16 水		19:00	
17 木			終日クルージング
18 金	09:00		金沢

■ お食事/朝食5回・昼食4回・夕食5回 ■ ドレスコード/すべてカジュアルです。
 ※ バスポート残存有効期間:ロシア出国時6か月以上有効なものが必要です。また、査証が必要です。日本国籍以外の方は、自国の領事館、渡航先の領事館、入国管理事務所にお問い合わせください。

連絡バス付(予約制・追加料金不要)9/13・9/18
JR金沢駅 ◀▶ **金沢港**
 ※ 詳しくは、最終日程表にてご案内いたします。



ご旅行代金 (おとなおひとり様・単位/円)

アクティブシニア割引 クルーズ乗船時に満60歳以上の方は、旅行代金が通常よりお得になるクルーズです。

客室タイプ	ステートJ	ステートH	ステートG	ステートF	ステートE	デラックス	スイートB	スイートA	ロイヤルスイートB	ロイヤルスイートA	
通常代金	2名様1室利用	225,000	235,000	250,000	265,000	285,000	375,000	520,000	545,000	925,000	975,000
	1名様1室利用	306,000	306,000	325,000	345,000	456,000	600,000	832,000	872,000	1,480,000	1,560,000
	3名様1室利用	180,000	188,000	200,000	212,000						
アクティブシニア割引	2名様1室利用	180,000	188,000	200,000	212,000	228,000	300,000	416,000	436,000	740,000	780,000
	1名様1室利用	245,000	245,000	260,000	276,000	365,000	480,000	666,000	698,000	1,184,000	1,248,000
	3名様1室利用	144,000	151,000	160,000	170,000						

■ 旅行代金には、国際観光旅客税(お一人様 1,000円)は含まれておりません。旅行代金とあわせて別途お支払いが必要となります。
 海外旅行保険ご加入について
 万一のご病気、お怪我や事故、お荷物の紛失に備え、海外旅行保険へご加入をおすすめいたします。
 寄港地で入院が必要な場合は、治療費、搬送費、帰国費用等、高額な費用がかかる場合がございますので十分な補償を得る為にもご検討ください。

日本から一番近いヨーロッパを散策



ロシア中央広場



アドミラーラ・フォーキナー通り OP



ニコライ2世凱旋門 OP



鷲の巣展望台からの景観 OP



ウラジオストクに1泊停泊します。
旅情に満ちた港町の趣きをお楽しみください。

OP オプションツアー (一例)

- ウラジオストク
- シベリア鉄道体験乗車
 - ウラジオストク1日観光



C-56潜水艦博物館 OP



ロシア正教会 OP



ウラジオストク中央駅

シベリア鉄道

1904年全線開通、ウラジオストク～モスクワをつなぐ大陸横断鉄道です。与謝野晶子をはじめ多くの人が欧州へと旅立ちました。帝政時代のロシア様式のウラジオストク中央駅の駅舎の待合室の天井にはウラジオストクとモスクワの観光地が美しく対に描かれています。シベリア鉄道に乗車するオプションツアーも予定しております。



ホームと往時の蒸気機関車



シベリア鉄道(列車例イメージ) OP



黄金橋

船内イベント | VENUS EVENT (一例)

coba ファンタスティック・アコーディオン

数々の国際コンクールで優勝し、世界中で公演を重ねるアコーディオニスト coba。アコーディオンのイメージを革新したその音楽は“coba”というひとつのジャンルになったとも言われています。情熱的でピュアなそのサウンドに酔いしれる一夜をお楽しみください。





9月
金沢・
京都舞鶴発

秋の隠岐島・壱岐島と瀬戸内海クルーズ **連休利用**

Aコース 2020年9月18日(金) ▶ 9月22日(祝)【金沢発神戸着 4泊5日】 **連絡バス付** JR金沢駅～金沢港
Bコース 2020年9月19日(土) ▶ 9月22日(祝)【京都舞鶴発神戸着 3泊4日】 **送迎バス運行 OP** 神戸・大阪・京都～京都舞鶴港

連休を利用し、自然豊かな日本海の島々へ。多島海 瀬戸内海の景観もお楽しみいただけます。

AB	日程	入港	出港	寄港地
1	9 / 18 金		17:00	金沢
2 1	19 土	08:00	17:00	京都舞鶴
3 2	20 日	08:00	17:30	隠岐島(浦郷)
4 3	21 祝	08:30	16:00	壱岐島
5 4	22 祝	16:30		瀬戸内海クルージング 神戸

■ お食事/Aコース:朝食4回・昼食4回・夕食4回 Bコース:朝食3回・昼食3回・夕食3回
 ■ ドレスコード/すべてカジュアルです。
 ■ 隠岐島へは通船による上陸予定ですが、天候によっては上陸できない場合がございます。
 なお、車椅子での上陸は安全上お断りさせていただきます。
 ※ Bコース 9/19 京都舞鶴での乗船受付は16:00頃を予定しております。

連絡バス付(予約制・追加料金不要)9/18
JR金沢駅 ▶ 金沢港 ※詳しくは、最終日程表にてご案内いたします。

OP オプションツアー(一例)
 京都舞鶴 ●日本三景 天橋立と古社名刹 (Aコース対象)
 隠岐島 ●摩天崖バス観光と国賀めぐり遊覧船
 壱岐島 ●壱岐の絶景! 辰ノ島遊覧
OP9/19(Bコース) 神戸・大阪・京都～京都舞鶴港への送迎バスを運行いたします。
 詳しくは、最終日程表にてご案内いたします。



ご旅行代金 (おとなおひとり様・単位/円・消費税込)

客室タイプ	ステートJ	ステートH	ステートG	ステートF	ステートE	デラックス	スイートB	スイートA	ロイヤルスイートB	ロイヤルスイートA	
2名様1室利用	A	180,000	188,000	200,000	213,000	229,000	297,000	412,000	432,000	708,000	747,000
	B	143,000	149,000	158,000	169,000	181,000	235,000	327,000	342,000	555,000	585,000
1名様1室利用	A	245,000	245,000	260,000	277,000	367,000	476,000	660,000	692,000	1,133,000	1,196,000
	B	194,000	194,000	206,000	220,000	290,000	376,000	524,000	548,000	888,000	936,000
3名様1室利用	A	144,000	151,000	160,000	171,000						
	B	115,000	120,000	127,000	136,000						

写真提供: (公社)島根県観光連盟、長崎県観光連盟



国賀海岸(隠岐島) OP



通天橋(隠岐島) OP



摩天崖(隠岐島) OP

隠岐島

世界ジオパークとして選ばれた西ノ島は、国賀海岸や通天橋などに代表される雄大で美しい自然景観を誇っています。
また、古くから「隠岐の国」と呼ばれており、パワースポットも点在しています。



隠岐神社(隠岐島) OP

壱岐島

古事記にも記載があり、大陸との交流の歴史や古代日本を感じられる島。豊かな自然にも恵まれ景勝地も多くあります。



辰ノ島遊覧(壱岐島) OP



猿岩(壱岐島) OP

一支国博物館(壱岐島) OP



原の辻一支国王都復元公園(壱岐島) OP

京都舞鶴

リアス式の美しい地形に恵まれ、旧海軍ゆかりの赤レンガの建造物を各所で目にすることができます。
近郊には日本三景の天橋立や「伊勢神宮のふるさと」と言われる元伊勢籠神社などの観光も楽しめます。



元伊勢籠神社(京都舞鶴) OP



日本三景 天橋立(京都舞鶴) OP



五老スカイタワーより望む舞鶴湾(京都舞鶴) OP



生駒高原のコスモ畑(宮崎) **OP**
 ※花の開花時期・状況は気象条件等により異なります。

秋の日本一周クルーズ

早期申込割引

Aコース 2020年10月9日(金) ▶ 10月18日(日)【神戸発着 9泊10日】

Bコース 2020年10月10日(土) ▶ 10月19日(月)【横浜発着 9泊10日】

季節やその土地ならではの自然や文化、歴史的景観などにふれる日本再発見の旅。

※オプションツアーで訪れる場所を含みます。

10月
神戸・横浜発

A/B	日程	入港	出港	寄港地
1	10/9 金		16:00	神戸
2/1	10 土	14:30	17:00	横浜
3/2	11 日			終日クルージング
4/3	12月	08:00	19:00	八戸 OP
5/4	13 火	08:00	17:00	白老 OP
6/5	14 水	17:00		輪島 OP
7/6	15 木		17:00	
8/7	16 金			終日クルージング
9/8	17 土	07:00	17:00	宮崎 OP
10/9	18 日	10:00	12:00	神戸
10	19 月	10:30		横浜



OP オプションツアー (一例)

- 八戸 ●紅葉の季節を迎える十和田湖と奥入瀬溪流
- 白老 ●アイヌの文化を感じる国立アイヌ民族博物館
- 輪島 ●輪島市天領黒島角海家を訪ねる半日
- 宮崎 ●絶景の照葉大吊橋と綾観光

■ お食事/Aコース:朝食9回・昼食8回・夕食9回 Bコース:朝食9回・昼食8回・夕食9回
 ■ ドレスコード/インフォーマル1回 その他はカジュアルです。

ご旅行代金 (おとなおひとり様・単位/円・消費税込) (A・Bコース同額)

早期申込割引 2020年6月30日(火)までにお申し込みの場合、早期申込割引代金が適用となります。

客室タイプ	ステートJ	ステートH	ステートG	ステートF	ステートE	デラックス	スイートB	スイートA	ロイヤルスイートB	ロイヤルスイートA	
早期申込割引	2名様1室利用	385,000	402,000	428,000	454,000	488,000	642,000	890,000	932,000	1,582,000	1,668,000
	1名様1室利用	523,000	523,000	557,000	591,000	781,000	1,028,000	1,424,000	1,492,000	2,532,000	2,669,000
	3名様1室利用	308,000	322,000	343,000	364,000						
通常代金	2名様1室利用	405,000	423,000	450,000	477,000	513,000	675,000	936,000	981,000	1,665,000	1,755,000
	1名様1室利用	550,000	550,000	585,000	621,000	821,000	1,080,000	1,498,000	1,570,000	2,664,000	2,808,000
	3名様1室利用	324,000	339,000	360,000	382,000						

写真提供: フローランテ宮崎



種差海岸(八戸) OP



白米千枚田(輪島) OP



登別 地獄谷(白老) OP



天領黒島(重要伝統的建造物群保存地区)(輪島) OP



フローラルフェスティバル 秋のフローラル祭(宮崎) OP
※花の開花時期・状況は気象条件等により異なります。

ウポポイ(民族共生象徴空間) 2020年4月 白老にオープン

ウポポイは、アイヌ文化復興・創造の拠点となるナショナルセンターです。

【ウポポイの主要施設】

・国立アイヌ民族博物館

先住民族アイヌを主題とした日本初の国立博物館。アイヌ民族の視点で語る多彩な展示で歴史や文化を紹介します。

・国立民族共生公園

体験型フィールドミュージアムとして、古式舞踊の公演や多様な体験プログラムを通じて、アイヌ文化を体感できます。

・慰霊施設

アイヌの方々による尊厳ある慰霊を実現するための施設として、ポロト湖東側の高台に整備されます。

※白老からのOPで訪問予定です。

画像はイメージです。



施設外観
文化庁提供



輪踊りの様子
(公財)アイヌ民族文化財団提供



ムックリ演奏体験
文化庁提供

船内イベント | VENUS EVENT (一例)

幸田浩子

ソプラノコンサート

～美しい日本の秋～

日本を代表するオペラ界のミューズによる名曲の数々を、是非ご堪能ください。
「大好きな海。海は全てを生み出し、育み、いつも優しいエネルギーを与えてくれます。優雅な、ばしふいっく びいなす船上にて、愛おしい海と、美しい日本の秋を、音楽で皆様をお待ちいたしております。」



松崎しげる

スペシャルコンサート

～ばしふいっく びいなす

一夜限りのメモリー～

1977年「愛のメモリー」が大ヒット。国内外、数々の音楽祭で受賞の実績を持つ実力派であり、年間数多くのステージをこなす「ディナーショーキング」の異名を持つ松崎しげるが最高の時間をお届けいたします。





10月
横浜・神戸発

秋の中国クルーズ ～新旧の魅力溢れる街を楽しむ～

Aコース 2020年10月19日(月) ▶ 10月31日(土)【横浜発着 12泊13日】

メンバー 20

Bコース 2020年10月20日(火) ▶ 10月30日(金)【神戸発着 10泊11日】

～びいなすクルーズ30周年記念～

急速な発展を遂げた姿と古くて懐かしい風景、中国の今と昔を感じる旅へ。 ※オプションツアーで訪れる場所を含みます。

A/B	日程	入港	出港	寄港地
1	10/19月		17:00	横浜
2 1	20火	15:00	19:00	神戸
3 2	21水			終日クルージング
4 3	22木			
5 4	23金	07:00		大連 OP
6 5	24土		21:00	
7 6	25日			終日クルージング
6 7	26月	12:30		上海 OP
9 6	27火		23:59	
10 9	28水			終日クルージング
11 10	29木			
12 11	30金	09:00	12:00	神戸
13	31土	10:30		横浜



■ お食事/Aコース:朝食12回・昼食11回・夕食12回 Bコース:朝食10回・昼食9回・夕食10回
 ■ ドレスコード/インフォーマル1回 その他はカジュアルです。
 ※ パスポート残存有効期間:中国入国時6か月以上有効なものが必要です。日本国籍以外の方は、自国の領事館、渡航先の領事館、入国管理事務所にお問い合わせください。
 ※ Bコース 10/20 神戸港での乗船受付は16:30頃を予定しております。

ご旅行代金 (おとなおひとり様・単位/円)

メンバー 20 びいなす倶楽部会員の方はご旅行代金が**20%割引**となります。
 ※びいなす倶楽部については、10ページをご覧ください。

客室タイプ	ステートJ	ステートH	ステートG	ステートF	ステートE	デラックス	スイートB	スイートA	ロイヤルスイートB	ロイヤルスイートA
2名様1室利用	A 524,000 B 450,000	548,000 470,000	584,000 500,000	618,000 530,000	666,000 570,000	874,000 750,000	1,210,000 1,040,000	1,270,000 1,090,000	2,156,000 1,850,000	2,274,000 1,950,000
1名様1室利用	A 713,000 B 611,000	713,000 611,000	760,000 650,000	804,000 689,000	1,066,000 912,000	1,399,000 1,200,000	1,936,000 1,664,000	2,032,000 1,744,000	3,450,000 2,960,000	3,639,000 3,120,000
3名様1室利用	A 420,000 B 360,000	439,000 376,000	468,000 400,000	495,000 424,000						

■ 旅行代金には、国際観光旅客税(お一人様 1,000円)は含まれておりません。旅行代金とあわせて別途お支払いが必要となります。
 海外旅行保険ご加入について
 万一のご病気・お怪我や事故、お荷物の紛失に備え、海外旅行保険へご加入をおすすめいたします。
 寄港地で入院が必要な場合は、治療費、搬送費、帰国費用等、高額な費用がかかる場合がございますので十分な補償を得る為にもご検討ください。



世界
文化
遺産

上海 蘇州・留園(上海) OP

周莊(上海) OP

外灘(上海) OP

中山広場(大連) OP

ロシア人街(大連) OP

中国の高速鉄道を利用し大連近郊の旧満州の都市や北朝鮮との国境の街への観光もお楽しみいただけます。OP



世界
文化
遺産

瀋陽(旧奉天) 故宮大政殿(大連) OP



丹東鴨緑江断橋(大連) OP



中国高速鉄道(大連) OP (列車一例・イメージ)

OL オーバーランドツアー

陸上で宿泊し、より充実した観光をお楽しみいただけるツアーも予定しています。

大連から上海間にて、
始皇帝の軍隊「兵馬俑」等への
ツアーを計画中です。

※詳細は後日、発表いたします。



世界
文化
遺産

兵馬俑 OL

船内イベント | VENUS EVENT (一例)

中国伝統芸術公演

次々に面が変わる技は国家機密とされる人気の川劇「変面」、楊貴妃の美しさ・気品と心の機微を繊細に描く「京劇・貴妃醉酒」、「アクロバット漫談」など間近で見える伝統芸術をお楽しみください。

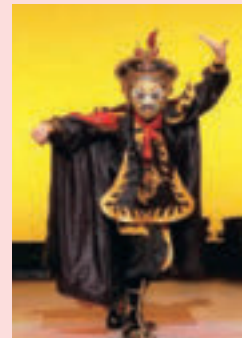

変面

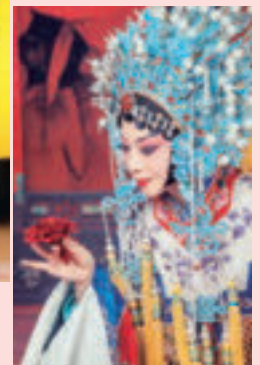

京劇

OP オプションツアー (一例)

- 大連 ● 旅順1日観光
- 上海 ● 「東洋のベニス」
水の都 蘇州1日観光



旅順「爾靈山」忠魂碑(大連) OP

